

AIGLE 1853 



FOOTWEAR

SPRING/SUMMER 2026 COLLECTION



SOMMAIRE/SUMMARY

01 INTRODUCTION

1.1	AIGLE SAVOIR-FAIRE	9
1.2	PE26 COLLECTION – SS26 COLLECTION	15

02 CHAUSSURES – SHOES

2.1	COUNTRY / CHASSE – COUNTRY HUNTING	26
2.2	RANDONNÉE / VOYAGE / SKI – HIKING / TRAVEL / SKI	33
2.3	LIFESTYLE	43
2.4	WORKER	52

03 BOTTES – BOOTS

3.1	CAMPAGNE / CHASSE / PÊCHE – COUNTRY / HUNTING / FISHING	61
3.2	NATURE	62
3.2.A	<i>AGRICULTURE</i>	
3.2.B	<i>JARDIN</i>	
3.3	LIFESTYLE	96
3.4	SEA	120
3.5	KIDS	125

04 ACCESSOIRES – ACCESSORIES

4.1	ACCESSOIRES CHAUSSANT – FOOTWEAR ACCESSORIES	136
-----	--	-----

05 ANNEXES – APPENDIX

5.1	CORRESPONDANCES DE TAILLES & POINTURE – SIZE FIT	142
5.2	DÉMARCHE QUALITÉ – QUALITY PROCESS	143
5.3	ENTRETIEN – CARE	156
5.4	LEXIQUE TECHNIQUE VÊTEMENT & CHAUSSANT – FOOTWEAR & TEXTILE TECHNICAL GLOSSARY	158
5.5	PROGRAMME RSE – CSR PROGRAM	165



LÉGENDE / LEGEND

NEW

Nouvelle référence / New reference

CARRY OVER

Carry Over

SEA

EARTH

CITY

Piliers stylistiques / Stylistic pillars

S

Saisonnier / Seasonal

P

Permanent / Permanent

T0 to T7

ISSD EMEA par temps / EMEA ISSD per Theme :

T1 : 04/02/2026

T2 : 24/02/2026

T3 : 04/03/2026

T4 : 18/03/2026

T5 : 01/04/2026

T6 : 22/04/2026

T7 : 13/05/2026

T8 : 03/06/2026



Référence Top sellers / Top sellers reference

KL

Key Look AI & AA

AL

Additional Look (specific AA)

**SPECIAL
ASIA**

Référence Asie uniquement / Reference Asia only

Merci de vous référer aux annexes concernant les pictos fonctions /

Please refer to the appendix for further details concerning functions pictos



AIGLE INTRODUCTION

OUR HISTORY

FROM 1853



1853

HIRAM HUTCHINSON, FONDATEUR D'AIGLE, RACHÈTE LE BREVET DE VULCANISATION DU CAOUTCHOUC. C'EST LA 1ÈRE BOTTE DE L'HISTOIRE EN CAOUTCHOUC.

HIRAM HUTCHINSON, FOUNDER OF AIGLE, BUYS THE RUBBER VULCANIZATION PATENT. THIS IS THE FIRST RUBBER BOOT IN HISTORY.

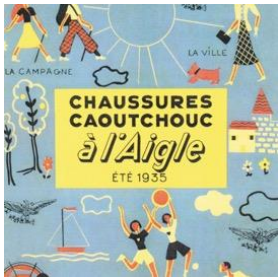

1932

CRÉATION DE NOUVELLES GAMMES DE CHAUSSURES, AVEC LES BOTTES POUR DAME ET LES CHAUSSURES DE LOISIRS EN TOILE ET CAOUTCHOUC.

CREATION OF NEW FOOTWEAR RANGES, WITH WOMEN'S BOOTS AND CANVAS AND RUBBER LEISURE SHOES.



1967

INSTALLATION DE L'USINE DE PRODUCTION DE BOTTES À INGRANDES-SUR-VIENNE.

INSTALLATION OF THE BOOT PRODUCTION PLANT IN INGRANDES-SUR-VIENNE



1977

PORTÉE PAR DES GÉNÉRATIONS D'ENFANTS, RECONNAISSABLENT ENTRE TOUTES, ELLE EST IDÉALE POUR PATAUGER DANS LES FLAQUES D'EAU.

WORN BY GENERATIONS OF CHILDREN, THEY ARE UNMISSABLE AND IDEAL FOR WADDING THROUGH PUDDLES.



1989

OUVERTURE DE LA PREMIÈRE BOUTIQUE AIGLE À SAINT-GERMAIN-DES-PRÉS.

OPENING OF THE FIRST AIGLE BOUTIQUE IN SAINT-GERMAIN-DES-PRÉS.



1990

LANCEMENT DE LA TÉNÉRÉ, L'AUTHENTIQUE CHAUSSURE DU RANDONNEUR

LAUNCH OF THE TENERE, THE AUTHENTIC HIKER'S BOOT.



1996

CRÉATION DE LA COPELAND, PARKA EMBLÉMATIQUE DE LA MARQUE.

CREATION OF THE COPELAND, THE BRAND'S ICONIC PARKA.



2020

AIGLE DEVIENT SOCIÉTÉ À MISSION.

AIGLE BECOMES A MISSION-DRIVEN COMPANY.



2022

PREMIÈRE COLLECTION EXPERIENCE PAR ÉTUDES STUDIO NOMMÉS À LA DIRECTION ARTISTIQUE D'AIGLE.

FIRST EXPERIENCE COLLECTION BY ÉTUDES STUDIO, APPOINTED ARTISTIC DIRECTORS OF AIGLE.



AIGLE TODAY

FRENCH SAVOIR-FAIRE AND PIONEERING SPIRIT.

BRAND MISSION

Reconnecter les gens
à la nature, grâce à une
marque française engagée,
innovante
et fonctionnelle destinée à
tous les aventuriers urbains et
du plein air.

*To reconnect people with nature
through a committed, innovative and
functional French brand for all urban
adventurers and outdoors enthusiasts.*

AIGLE TODAY

**FRENCH SAVOIR-FAIRE
AND PIONEERING SPIRIT.**

BRAND PURPOSE

**Permettre à chacun
de vivre pleinement
des expériences
sans laisser d'autres
empreintes que celles
de ses pas.**

*Allowing everyone to fully
live experiences without
leaving any footprints other
than their own.*

MANIFESTO

Parce que ce qui est bien fait donne envie d'aller plus loin.
Nos verbes ont du poids, mais notre style est aérien, engagé, vivant.

*Because what is well done makes you want to go further.
Our verbs have weight, but our style is airy, committed, lively.*

**LOIN
DES
MEUTES
ET LIBRE
COMME
LE VENT.**

*FAR FROM THE CROWDS,
AND AS FREE AS THE WIND,
LEAVING NOTHING BEHIND,
BUT FOOTPRINTS*

VIVRE EN
A LIFE IN **AIGLE** 1853 

OUR MANUFACTURE

MADE IN FRANCE BOOTS

'Made in France' has been part of the genetic make-up of AIGLE since 1853. Boots, made in natural rubber, are hand-produced in the Ingrandes factory, in Vienne.

Since 2016, AIGLE is certified "**Origine France Garantie**" a famous et restrictive French label, allowing to companies promoting **durable** commitment and high **quality** products.

The brand and its employees are extremely proud to have retained the original production tool and maintained the **production of Aigle boots in France**.

The Ingrandes factory has about **350 employees** working in the different crafts: stitchers, **200 master rubber craftsmen**, pattern-makers, maintenance mechanics, etc.

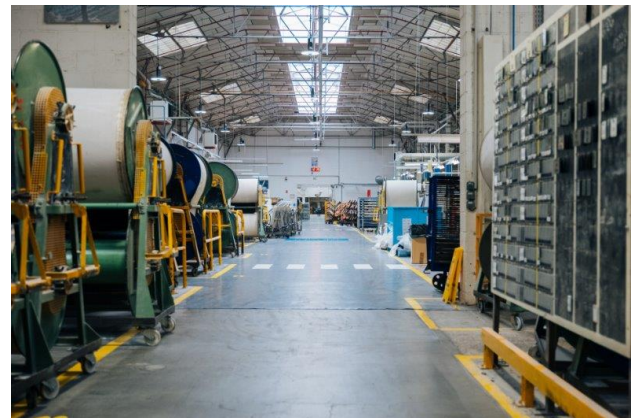

The **Origine France Garantie** label is the only certification that certifies the French origin of a product.

It provides consumers with **product traceability** giving a **clear and objective** indication of where it is manufactured.

The goal is to bring together companies, promote their expertise and inform consumers.

The conditions for being awarded this label are the following:

- Production or assembly must be located in France.
- At least half of the product's value must come from work carried out in France.



Only **twenty or so textile companies** are certified by the Origine France Garantie label, including Aigle since 2016.

60
MANUFACTURING STEPS
REQUIRED TO ASSEMBLE A BOOT

2 YEARS
TO LEARN TO RUBBER BOOT

200
MASTER BOOTMAKERS WHO
MAKE APPROXIMATELY

100%
HAND-CHECKED
BOOTS

MANUFACTURING
In France, at
Chatellerault
2
385 employees



OUR MANUFACTURE

MADE IN FRANCE BOOTS

'Made in France' has been part of the genetic make-up of AIGLE since 1853. Boots, made in natural rubber, are hand-produced in the Ingrandes factory, in Vienne.

Since 2016, AIGLE is certified "**Origine France Garantie**" a famous et restrictive French label, allowing to companies promoting **durable** commitment and high **quality** products.

The brand and its employees are extremely proud to have retained the original production tool and maintained the **production of Aigle boots in France**.

The Ingrandes factory has about **350 employees** working in the different crafts: stitchers, **200 master rubber craftsmen**, pattern-makers, maintenance mechanics, etc.

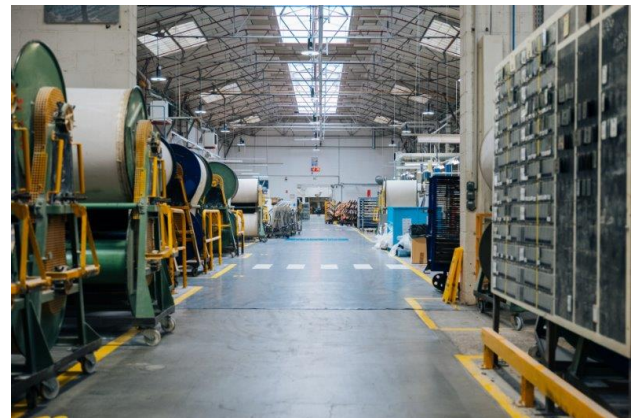

The **Origine France Garantie** label is the only certification that certifies the French origin of a product.

It provides consumers with **product traceability** giving a **clear and objective** indication of where it is manufactured.

The goal is to bring together companies, promote their expertise and inform consumers.

The conditions for being awarded this label are the following:

- Production or assembly must be located in France.
- At least half of the product's value must come from work carried out in France.



Only **twenty or so textile companies** are certified by the Origine France Garantie label, including Aigle since 2016.

60
MANUFACTURING STEPS
REQUIRED TO ASSEMBLE A BOOT

2 YEARS
TO LEARN TO RUBBER

200
MASTER BOOTMAKERS WHO
MAKE APPROXIMATELY

100%
HAND-CHECKED
BOOTS

MANUFACTURING
In France, at
Chatellerault
2
385 employees



ONE BOOT = 60 STEPS

THE FRENCH EXPERTISE, A UNIQUE KNOW-HOW



1 BOTTE

40% DE CAOUTCHOUC NATUREL
37% DE MATÉRIEAUX RECYCLÉS
40% OF NATURAL RUBBER
37% OF RECYCLED MATERIAL



LE DERNIER
SITE DE PRODUCTION
DE BOTTES EN CAOUTCHOUC
EN FRANCE
THE LAST RUBBER BOOT
PRODUCTION SITE IN FRANCE



171 ANS

D'EXPÉRIENCE DU CAOUTCHOUC
171 YEARS OF RUBBER EXPERTISE



2500

PAIRES DE BOTTES PAR JOUR
PAIRS OF BOOTS EACH DAY



60

ÉTAPES DE FABRICATION
MANUFACTURING STEPS



24 MOIS

DE FORMATION POUR DEVENIR
MAÎTRE BOTTIER
MONTHS OF TRAINING TO BECOME
A MASTER BOOTMAKER



« ORIGINES
FRANCE
GARANTIE »
LABEL SINCE
2016



210

MAÎTRES BOTTIERS
BOOTMAKERS



60 steps are required in production process to put together a boot. Master rubber craftsmanship since 1853, Aigle makes its famous boots by hand, a unique know-how in France.

ONE BOOT = 60 STEPS

THE FRENCH EXPERTISE

1 MIXING

Specific Aigle process allowing natural rubber to obtain its unique characteristics of comfort and resistance, by mixing raw rubber with its various components.



2 CALENDERING

Manufacturing process to obtain thin layers of rubber with precise characteristics of thickness and width. These layers are then ready for the affixing of the liners.



3 PREPARATION

All the constituent elements are prepared in order to allow the final assembly of the boot.

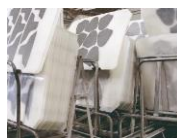

4 ASSEMBLY

Each element (reinforcements, upper, border, gusset, tab, logo, sole, etc.) is mounted on a form by hand, with precision.



5 VULCANIZATION

The boot is vulcanized (cured) in an autoclave. It is after vulcanization that the rubber obtains its main characteristics of tightness, resistance and flexibility.



6 FINISHING

100% of the boots are tested for waterproofness. Boxed, the boots are shipped around the world.



THE NATURAL RUBBER

A RESPONSIBLE APPROACH

THE BOOT IS MADE OF AN AVERAGE OF **37% RECYCLED MATERIALS**
Rubber scraps are recycled and reintegrated into the mixes.

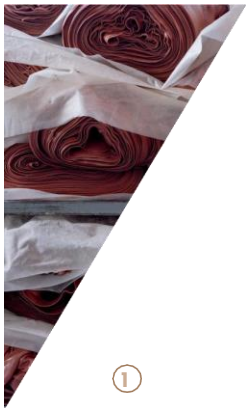

①

UPPER:
Before vulcanization, **40%** of the upper **80%** of the reinforcements are made of recycled rubber.



②

SOLES:
The soles contain **1%** recycled rubber.

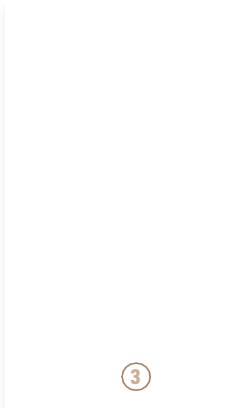

③

1st ASSEMBLY:
Lining offcuts are recycled and make up **50%** of the first fittings.

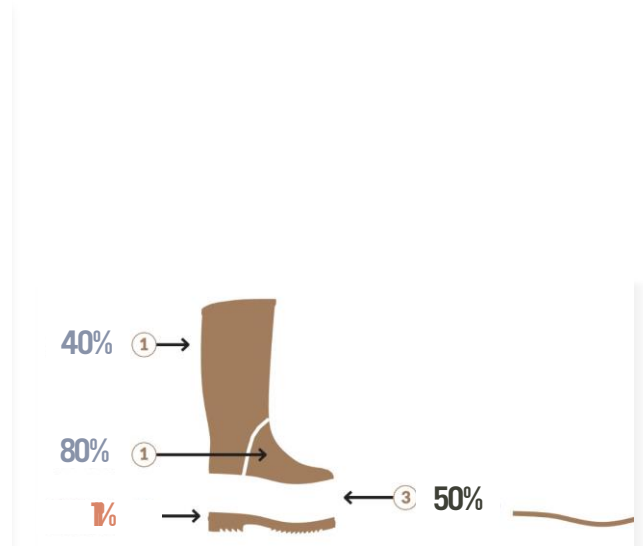

RUBBER : MEANS
«CRYING TREE»
IN ABORIGINAL (South America).

- Has existed for over 2000 years.
- Rubber needs a tropical climate, it cannot be grown in France.
- Our plantations are located in Thailand and Vietnam.
- From the bark, the latex, a white liquid, is extracted and then transformed into rubber.

- . We harvest 1/3 glass per day per tree of rubber tree sap.

- **2kg of natural rubber**
=
- **1 pair of boots**





SS26 COLLECTION INTRODUCTION

LA COLLECTION SS26 – ENDLESS BLUE

SS26 COLLECTION

Cette nouvelle collection Printemps-Ete 2026 est intitulée :

This new SS26 collection is entitled :

ENDLESS BLUE

La quatrième saison de la collection AIGLE EXPERIENCE BY ÉTUDES STUDIO est composée de 16 pièces unisexes.

La collection s'intitule ENDLESS BLUE.

Escapades côtières, marées, sable et rochers : une ode à l'immensité et l'infini du bleu.

Le sentier des douaniers du Finistère en Bretagne invite à l'évasion de la ville vers la nature.

Les couleurs vives des drapeaux nautiques, le rythme des voiles, les bottes hautes des marins pêcheurs, un retour aux sources où chaque pas résonne comme un appel du large.

The fourth season of the AIGLE EXPERIENCE BY ÉTUDES STUDIO collection is composed of 16 unigender's pieces.

The collection is entitled ENDLESS BLUE. Coastal getaways, tides, sand, and rocks: an ode to the vastness and infinity of blue.

The Finistère customs path in Brittany invites you to escape from the city and into nature.

The bright colors of nautical flags, the rhythm of sails, the high boots of fishermen—a return to your roots where every step echoes like a call from the open sea.

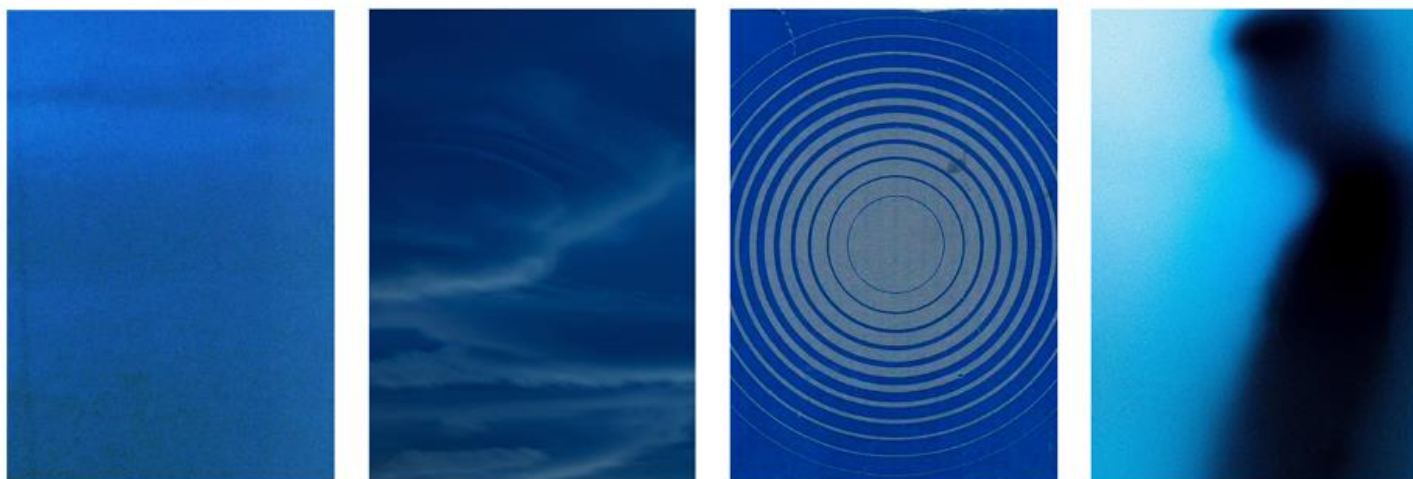

LA COLLECTION SS26 – ENDLESS BLUE

SS26 COLLECTION

TEMPS N°1

Chapitre 1 : Surroundings, inspiré de la vie côtière, de ses escapades simples et locales. Flâner le long des sentiers côtiers.

Chapter 1: Surroundings, comes from the shore life, its simple and local escapade. Wandering around the coast single trail.

SURROUNDINGS

SHORE LIFE
ESCAPADE
THE COAST
TIDE
CLIFFS
SAND
ROCK
ISLAND
ECOTONE
COTTAGE
PLANTS
SEASCAPE
CLEARING
SIMPLICITY

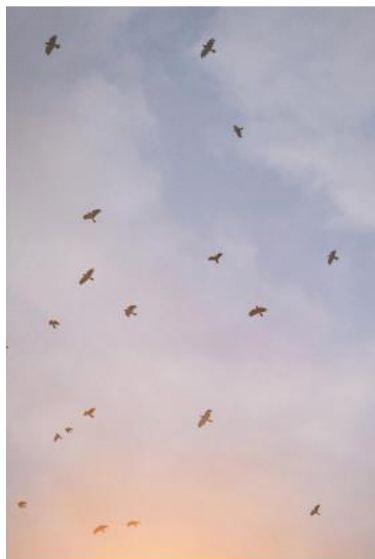

LA COLLECTION SS26 – ENDLESS BLUE

SS26 COLLECTION

TEMPS N°2

Chapitre 2 : Into The Blue, hommage au large, plongeant dans l'inconnu sans limite et à l'infini.

Chapter 2 : Into The Blue , is an homage to the open sea, diving into the unknown with no limit and in infinity.

INTO THE BLUE

CAP
OSCILLATIONS
WAVES
OCEAN
SAILING
FISHER MAN
NAUTC
SILENCE
DEEP
INFINITY
SWELL
DISTANCE
UNKNOWN
CURRENTS
MARINE
LUMINOUS
MEDITATIVE
WNDY
LUNAR
REFLEXIO



LA COLLECTION SS26 – ENDLESS BLUE

SS26 COLLECTION

Dans la thématique ENDLESS BLUE, le reste de la collection est structurée en trois piliers styles : EARTH / SEA / CITY.

In the ENDLESS BLUE thematic, the collection is divided in three stylistics pillars EARTH / SEA / CITY.

ESCAPING

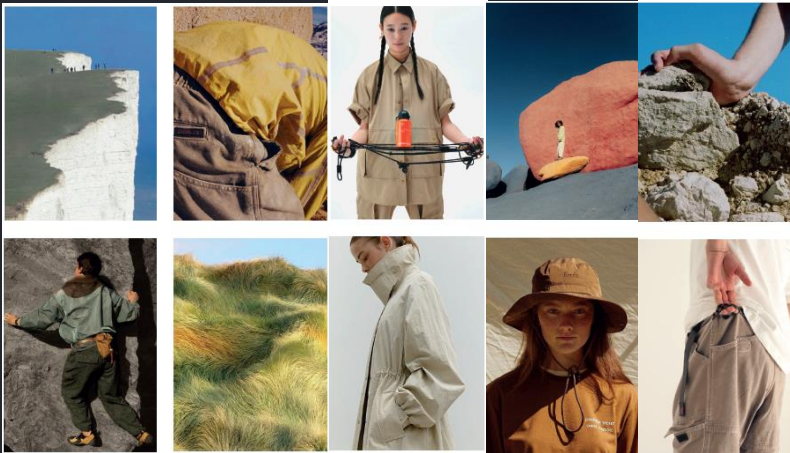

EARTH

CONTRASTED
MINERAL TONES
COTTON TOUCH
VERSATILE
TEXTURED
FADED COLORS
FLOWERS
OFF TONE
TOPSTICHES
FADED COLORS

SEA VIEW

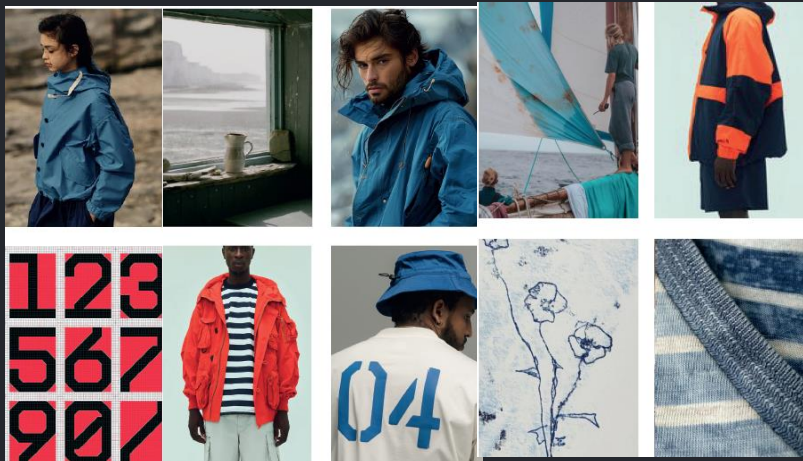

SEA

BOLD NUMBERS
RUBBER TOUCH
BRANDED WITH SIGN
BLACK DETAILS
ULTRAMARINE
OFF TONE
SALTED
COLORBLOCKING

CITY AWAKENING

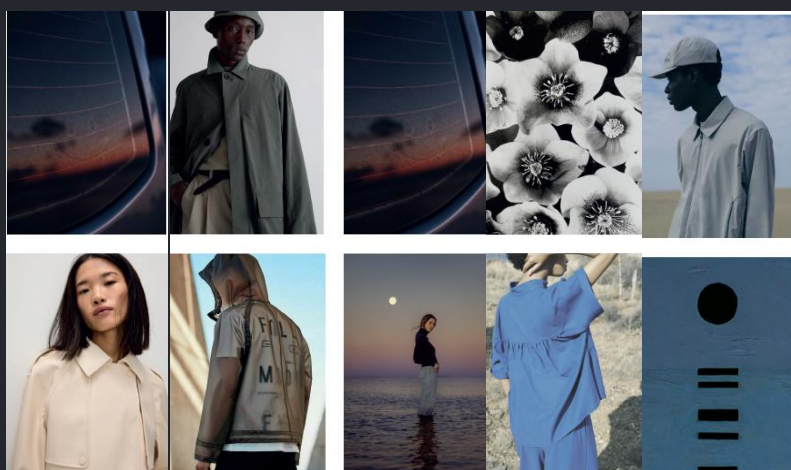

CITY

OPEN KNITS
GRADIENT COLORS
TRANSPARENT FABRIC
SMART DESIGN
TECHNICAL
ELEGANT

LA COLLECTION SS26 – ENDLESS BLUE

SS26 COLLECTION – ENDLESS BLUE



UNE NOUVELLE EXPERIENCE

LA SILHOUETTE EST ÉLÉGANTE, NATURELLE ET TECHNIQUE. LES FORMES SONT DÉCONTRACTÉES ET ÉPURÉES. LES MATIÈRES SONT CONFORTABLES ET FONCTIONNELLES. LES DÉTAILS SONT SUBTILS ET ÉLÉGANTS. L'ATTITUDE EST SIMPLE ET SANS LIMITES.

LE STYLE EST CONTEMPORAIN ET INSPIRÉ DES VÊTEMENTS DE TRAVAIL. LES AMATEURS DE NOUVELLES EXPÉRIENCES APPRÉCIERONT LES NOUVELLES SILHOUETTES INSPIRÉES PAR LES AMOUREUX DE LA MER ET LES RÊVEURS.

CES LOOKS ALLIENT UN STYLE MINIMALISTE ET ÉPURÉ À DES PIÈCES TECHNIQUES POUR VIVRE DIFFÉREMMENT, EN VILLE, AU BORD DE LA MER ET SUR LA TERRE.

LA COLLECTION AIGLE ET ÉTUDES STUDIO VOUS INVITE À L'ÉVASION ET AU VOYAGE, À LA RECHERCHE DE NOUVELLES EXPÉRIENCES.

A NEW EXPERIENCE

THE SILHOUETTE IS ELEGANT, EFFORTLESS AND TECHNICAL. THE SHAPES ARE RELAXED AND PURE. THE FABRICS ARE COMFORTABLE AND FUNCTIONAL. THE DETAILS ARE SUBTLE AND SMART. THE ATTITUDE IS SIMPLE, LIMITLESS ALL TOGETHER. THE STYLE IS CONTEMPORARY AND INSPIRED BY WORKWEAR.

THE SEEKER FOR NEW EXPERIENCE WILL ENJOY THE NEW SILHOUETTES INSPIRED BY THE SEA LOVERS AND DREAMERS. THOSE LOOKS COMBINES MINIMAL AND PURE STYLE WITH TECHNICAL PIECES TO LIVE DIFFERENTLY IN BOTH THE URBAN FIELDS, THE SEASCAPE AND MOTHER EARTH.

AIGLE AND ÉTUDES STUDIO COLLECTION WILL MAKE YOU ESCAPE AND MOVE ENDLESSLY IN THE SEARCH FOR NEW EXPERIENCE.





LA COLLECTION SS26 - LES COULEURS

SS26 COLLECTION – COLOR ESSENTIALS

AVOCAT

OSIER

LAIT

SABLE

EMPIRE





LA COLLECTION SS26 - LES COULEURS

SS26 COLLECTION – COLOR SEASONAL

EARTH

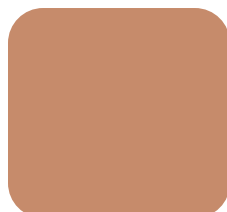

TMAN
GARDEN TOPIARY

MAN
BLUE CORA
SMOKE BLUE

MAN
LAUREL WREATH
SHADOW

MAN
TOMETTE
RAW SIENNA

TMAN
SAUTERNE
PALE BANANA

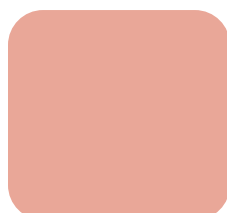

WOMAN
LIGHT POUFRE



LA COLLECTION SS26 - LES COULEURS

SS26 COLLECTION – COLOR SEASONAL

SEA

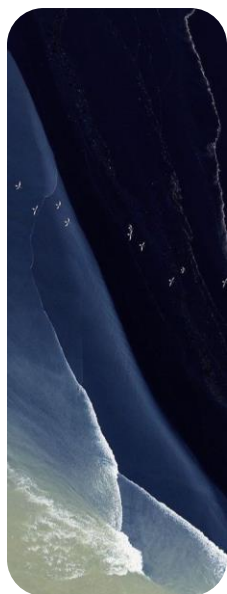

MAN
CELOSIA ORANGE

MAN
PEACOCK
DUTCH BLUE

MAN
ABYSSE
BLUE FOG

MAN
ALHAMBRA
CLEARLY AQUA

MAN
BLUE ASHES
CAMEO BLUE

MAN
PAPRIKA
DUTCH BLUE



WOMAN
RASPBERRY

WOMAN
DUTCH BLUE

WOMAN
BLUE FOG

WOMAN
PAPRIKA



LA COLLECTION SS26 - LES COULEURS

SS26 COLLECTION – COLOR SEASONAL

CITY

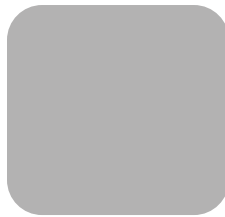
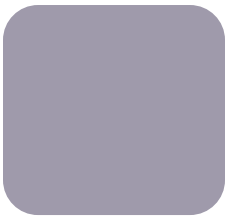
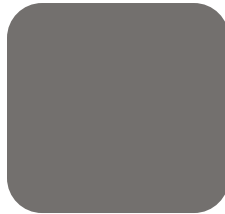

MAN
TURQUIN

MAN
WALNUT
FEATHER GRAY

MAN
MULLED GRAPE
DARK LILAS

MAN
TRUQUIN
ALUMINIUM

MAN
GARGOYLE
GRAY VIOLET

MAN
BABY BLUE
ALUMINIUM

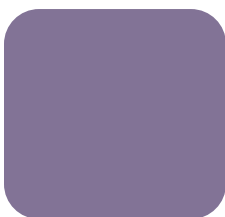

WOMAN
PURPLE HAZE



WOMAN
PRIMROSE



CHAUSSURES SHOES

AIGLE 1853 

**COUNTRY
HIKING
LIFESTYLE
WORKER**

SPRING/SUMMER 2026 COLLECTION

CAMPAGNE CHASSE COUNTRY HUNTING

CAMPAGNE CHASSE / COUNTRY HUNTING

ALTAVIO CUIR

ALTAVIO HI GTX

ALTAVIO MID GTX

BASILO

BASILO HIGH

HUNTSRAW 2 MTD

HUNTSRAW 2 MTDW

LAFORSE 2 MTD

LAFORSE NO LACE

LAFORSE VIBRAM

SONRICKER GTX



ALTAVIO CUIR

39/48



ND511 DARK BROWN

EARTH



EUR : 250.00
HKD : 2,112.00

DESCRIPTION

NOTRE CHAUSSURE SPORT NATURE HAUTE PERFORMANTE EN CUIR PLEINE FLEUR

- Une tige en cuir pleine fleur doublée d'une membrane en Gore-tex imperméable et respirante. Une semelle en caoutchouc Vibram pour une accroche tout terrain et une première de propreté Ortholite pour un confort inégalé.
- Pare-pierres résistant et durable - Montage soudé - Membrane Gore Tex® - Cuir traité hydrofuge - Semelle Vibram® - Première de propreté Ortholite®
- Tige: 100% Full grain leather
Doublure: 100% Polyester
Semelle: Caoutchouc
- CUIRLWG

OUR HIGH-PERFORMANCE FULL GRAIN LEATHER SPORT NATURE SHOE

- A full-grain leather upper lined with a waterproof and breathable Gore-Tex membrane. A Vibram rubber sole for all-terrain grip and an Ortholite insole for unmatched comfort.
- Durable, resistant toe cap - Welded assembly - Gore-Tex® membrane - Water-resistant treated leather - Vibram® sole - Ortholite® insole
- Upper: 100% Full grain leather
Lining: 100% Polyester
Outsole: Rubber
- LWG LEATHER



EUR : 225.00
HKD : 1,900.80

ALTAVIO HI GTX

39/48



P8965 SEPIA

EARTH

DESCRIPTION

LA CHAUSSURE MONTANTE HAUTE PERFORMANCE.

- L'alliance de 3 techniciens : Aigle, Gore-Tex® et Vibram®. Une tige en croûte de cuir doublée d'une membrane Gore Tex® imperméable et respirante. Une semelle en caoutchouc Vibram® pour une accroche tout terrain, une première Ortholite® pour un confort inégalé
- Pare-pierres résistant et durable - Montage soudé - Membrane Gore Tex® - Cuir traité hydrofuge - Semelle Vibram® - Première de confort Ortholite®
- Tige : 100% Cuir de vache
Doublure : 100% Polyester
Semelle extérieure : Caoutchouc
- CUR LWG

THE HIGH-PERFORMANCE HIGH-TOP SHOE

- The alliance of three technicians: Aigle, Gore-Tex® and Vibram®. A split leather upper lined with a waterproof and breathable Gore-Tex® membrane. A Vibram® rubber sole for all-terrain grip and an Ortholite® insole for an unparalleled comfort.
- Durable, resistant toe cap - Welded assembly - Gore-Tex® membrane - Water-resistant treated leather - Vibram® sole - Ortholite® insole
- Upper: 100% suede leather
Lining: 100% Polyester
Outsole: Rubber
- LWG LEATHER

W-P

ALTAVIO MID GTX

39/48

TP-
PERMAN
ENT

P8975 SEPIA

EARTH

EUR : 200.00
HKD : 1,689.60**DESCRIPTION****LA CHAUSSURE HAUTE PERFORMANCE.**

- L'alliance de 3 techniciens : Aigle, Gore-Tex® et Vibram®. Une tige en croûte de cuir doublée d'une membrane Gore Tex® imperméable et respirante. Une semelle en caoutchouc Vibram® pour une accroche tout terrain, une première Ortholite® pour un confort inégalé
- Pare-pierres résistant et durable - Montage soudé - Membrane Gore Tex® - Cuir traité hydrofuge - Semelle Vibram® - Première de confort Ortholite®
- Tige : 100% Cuir pleine fleur
Doublure : 100% Polyester.
Semelle extérieure : Caoutchouc.
- LWG LEATHER

THE HIGH-PERFORMANCE SHOE

- The alliance of three technicians: Aigle, Gore-Tex® and Vibram®. A split leather upper lined with a waterproof and breathable Gore Tex® membrane. A Vibram® rubber sole for all-terrain grip and an Ortholite® insole for a real comfort.
- Durable, resistant toe cap - Welded assembly - Gore-Tex® membrane - Water-resistant treated leather - Vibram® sole - Ortholite® insole
- Upper: 100% Full grain leather
Lining: 100% Polyester.
Outsole: Rubber.
- LWG LEATHER

BASILO

39/46

TP-
PERMAN
ENT

T2781 DARK BROWN

EARTH

**DESCRIPTION****LE SABOT EN CUIR ULTRA-LÉGER.**

- Sabot semi-ouvert en cuir, pratique, léger et confortable : idéal pour après les randonnées, la maison ou le jardin.
- Tige légère, confortable et résistante - Semelle extérieure souple
- Tige : 100% Cuir pleine fleur
Doublure : 100% Polyester
Semelle extérieure : EVA

THE ULTRA-LIGHT LEATHER CLOG, IN A CLOSED VERSION.

- Leather clog in half-closed version, practical, light and comfortable: ideal after the hikes, at home or for the garden.
- The ultra-light leather clog, in a closed version
- Upper : 100% full grain leather
Lining : 100% Polyester
Outsole : EVA

BASILO HIGH

39/46

TP-
PERMAN
ENT

NC171 DARK BROWN

EARTH



DESCRIPTION

LE SABOT EN CUIR ULTRA-LÉGER, EN VERSION FERMÉE.

- Sabot en cuir en version fermée, pratique, léger et confortable : idéal pour après les randonnées, la maison ou le jardin.
- Tige légère, confortable et résistante - Semelle extérieure souple
- Tige : 60% Cuir pleine fleur, 40 % croûte de cuir
Doublure : 100% Polyester
Semelle extérieure : EVA

THE ULTRA-LIGHT LEATHER CLOG, IN A CLOSED VERSION.

- Leather clog in closed version, practical, light and comfortable: ideal after the hikes, at home or for the garden.
- The ultra-light leather clog, in a closed version
- Upper : 60% full grain leather, 40 % split leather
Lining : 100% Polyester
Outsole : EVA

MTD

HUNTSHAW 2 MTD

39/46

TP-
PERMAN
ENT

T3591 ASPHALTE

EARTH

TP-
PERMAN
ENT

T3592 DAR KBROWN

EARTH



DESCRIPTION

LA CHAUSSURE MONTANTE IMPERMÉABLE ET RESPIRANTE.

- Grâce à sa membrane MTD, ce bottillon est étanche et respirant. Sa tige en croûte de cuir et en polyamide offre robustesse et légèreté. Les pare-pierres de cette chaussure permettent une utilisation intensive au travail, ou encore en randonnée.
- Pare-pierres avant résistant et durable - Semelle confortable - Membrane étanche et respirable - Technologie MTD-Cuir avec Tannage Végétal
- Tige : 70% Croûte de cuir / 30% Polyamide
Doublure : 100% polyester
Semelle : Caoutchouc

THE WATERPROOF AND BREATHABLE HIGH-CUT SHOE

- Thanks to its MTD membrane, this boot is waterproof and breathable. Its split leather and polyamide upper offers robustness and lightness. The stone guards of this shoe allow intensive use at work, or even when hiking.
- "Durable and resistant toe cap - Comfortable sole - Waterproof and breathable membrane - MTD technology-Vegetable Tanned leather"
- Upper : 70% Split leather / 30% polyamide
Lining : 100% Polyester
Outsole : Rubber

MTD

HUNTSHAW 2 MTDW

35/41

TP-
PERMAN
ENT

T3601 ASPHALTE

EARTH



DESCRIPTION

LA CHAUSSURE MONTANTE IMPERMÉABLE ET RESPIRANTE.

- Grâce à sa membrane MTD, ce bottillon est étanche et respirant. Sa tige en croûte de cuir et en polyamide offre robustesse et légèreté. Les pare-pierres de cette chaussure permettent une utilisation intensive au travail, ou encore en randonnée.
- Pare-pierres avant résistant et durable - Semelle confortable - Membrane étanche et respirable - Technologie MTD-Cuir avec Tannage Végétal
- Tige : 70% Croûte de cuir / 30% Polyamide
Doublure: 100% polyester
Semelle : Caoutchouc

THE WATERPROOF AND BREATHABLE HIGH-CUT SHOE

- Thanks to its MTD membrane, this boot is waterproof and breathable. Its split leather and polyamide upper offers robustness and lightness. The stone guards of this shoe allow intensive use at work, or even when hiking.
- "Durable and resistant toe cap - Comfortable sole - Waterproof and breathable membrane - MTD technology-Vegetable Tanned leather"
- Upper : 70% Split leather / 30% polyamide
Lining : 100% Polyester
Outsole : Rubber

MTD

LAFORSE 2 MTD

36/46

TP-
PERMAN
ENT

T3641 DARKBROWN

EARTH



DESCRIPTION

LE BOTTILLON EN CUIR ÉTANCHE ET RESPIRANT.

- Ce bottillon en cuir pleine fleur gras est membrané MTD. Étanche et respirant, il apporte robustesse et un confort à toute épreuve.
- Pare-pierres avant résistant et durable - Semelle confortable - Membrane étanche et respirable - Technologie MTD
- Tige : 70 % cuir pleine fleur / 30% Polyamide
Doublure: 100% polyester
Semelle : Caoutchouc

THE WATERPROOF AND BREATHABLE LEATHER ANKLE BOOT.

- This full-grain leather boot has an MTD membrane. Waterproof and breathable, it brings robustness and comfort.
- Durable and resistant toe cap - Comfortable sole - Waterproof and breathable membrane - MTD technology
- Tige : 70 % full grain / 30% Polyamide
Lining: 100% polyester
Outsole: rubber

MTD

LAFORSE NO LACE

36/46

T1

NC661 DARK BROWN

EARTH



DESCRIPTION

LE MODÈLE LAFORSE, AVEC UN SYSTÈME NO LACE.

- Ce bottillon en cuir pleine fleur gras est membrané MTD. Étanche et respirant, il apporte robustesse et un confort à toute épreuve. Il comporte un système de fermeture sans lacet pour plus de praticité.
- Pare-pierres avant résistant et durable - Semelle confortable - Membrane étanche et respirable - Technologie MTD
- Tige : 70 % cuir pleine fleur / 30% Polyamide
Doublure: 100% polyester
Semelle : Caoutchouc

THE WATERPROOF AND BREATHABLE LEATHER ANKLE BOOT WITH QUICKLACE SYSTEM

- This full-grain leather boot has an MTD membrane. Waterproof and breathable, it brings robustness and comfort. It boasts a "No lace" closing system for practicality.
- Durable and resistant toe cap - Comfortable sole - Waterproof and breathable membrane - MTD technology
- Tige : 70 % full grain / 30% Polyamide
Lining: 100% polyester
Outsole: rubber



LAFORSE VIBRAM

36/46

TP-
PERMAN
ENT

ND001 DARK BROWN

EARTH

EUR : 0.00
HKD : 0.00

DESCRIPTION

LE MODÈLE LAFORSE, AVEC SEMELLE VIBRAM.

- Notre chaussure de marche Laforse est upgradée par une semelle Vibram pour offrir encore davantage de confort au pied et de traction.
- Pare-pierres avant résistant et durable - Semelle confortable - Membrane étanche et respirable - Technologie MTD - Semelle Vibram
- Tige : 90% cuir pleine fleur de vache et 10% Polyester. Membrane : 100% Polyester.
Pare-pierres : Synthétique.
Semelle extérieure : Caoutchouc.

THE WATERPROOF AND BREATHABLE LEATHER ANKLE BOOT WITH VIBRAM OUTSOLE.

- Our Laforse walking shoe has got an upgrade with a Vibram sole to offer even more foot comfort and traction
- "Durable and resistant toe cap - Comfortable sole - Waterproof and breathable membrane - MTD technology - Vibram outsole
- Upper: 90% full-grain cowhide and 10% polyester. Membrane: 100% polyester.
Toe cap: Synthetic. Outsole: Rubber.



SONRICKER GTX

37/47

TP-
PERMAN
ENT

NB241 TAUPE

EARTH

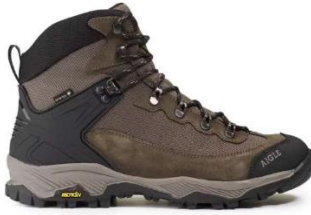

EUR : 160.00
HKD : 1,351.68

DESCRIPTION

LA CHAUSSURE DE MARCHÉ ÉTANCHE AVEC SEMELLE VIBRAM

- Cette chaussure polyvalente est légère et respirante grâce à sa tige en mesh. Sa membrane Gore Tex® offre une imperméabilité à toute épreuve, sa semelle Vibram® la rend robuste et durable et sa première de propreté Ortholite® offre un confort absolu.
- Pare-pierres avant résistant et durable - Semelle confortable - Membrane étanche et respirable - Membrane Gore tex - Première de confort Ortholite®
- Tige : 30% Croûte de cuir et 70% Polyamide.
Doublure : 100% Polyester.
Semelle extérieure : Caoutchouc

WALKING SHOES WATERPROOF WITH VIBRAM OUTSOLE

- This multipurpose shoe is lightweight and breathable thanks to its upper made of mesh. The Gore Tex® membrane offers waterproofness and the Vibram® outsole makes it robust and durable and the Ortholite® insole a real comfort.
- Durable, resistant toe cap - Welded assembly - Gore-Tex® membrane - Water-resistant treated leather - Vibram® sole - Ortholite® insole
- Upper : 30% split leather / 70% polyamide
Lining: 100% polyester
Outsole : rubber

RANDONNÉE / VOYAGE / SKI HIKING / TRAVEL / SKI

RANDONNÉE / HIKING

AIGLE OVERTRACK
TREKKIX LOW
TREKKIX AQUA
TREKKIX LIGHT
TREKKIX

VOYAGE / TRAVEL

TENERE CVS LOW
TENERE CVS PR
TENERE GTX F2 W
TENERE HIKE
TENERE HIKE LOW
TENERE LTR GTX
TENERE CVS

SKI / SKI

TENERE SNOW GTX
SNOW AIGLE W
SNOW AIGLE
EXPLORUS KID VC
EXPLORUS KID LT





EUR : 0.00
HKD : 0.00

AIGLE OVERTRACK

35/46



ND691 BROWN

EARTH



ND692 GREY/0 RANGE

EARTH

DESCRIPTION

LA CHAUSSURE DE RANDONNÉE HAUT-DE-GAMME IMPERMÉABLE ET DURABLE

- Découvrez nos chaussures de randonnée haut de gamme, alliant cuir durable et semelle Vibram® pour une traction inégalée sur tous les terrains. Grâce à leur membrane Gore-Tex®, vos pieds restent au sec et respirants, même dans les conditions les plus extrêmes. Prêtes à vous accompagner dans toutes vos aventures, elles combinent confort, performance et style!
- Pare-pierres résistant et durable - Montage soudé - Membrane Gore Tex® - Cuir traité hydrofuge - Semelle Vibram® - Première de confort Ortholite®
- Tige : 60% Nubuck / 10% full grain leather / 30% Polyuréthane
Doublure : 100% Polyester.
Semelle extérieure : Caoutchouc
- Cuir LWG

THE HIGH-END WATERPROOF AND DURABLE HIKING SHOE

- Discover our high-end hiking shoes, featuring durable leather and Vibram® soles for unmatched traction on all terrains. Thanks to their Gore-Tex® membrane, your feet stay dry and breathable, even in the most extreme conditions. Ready to accompany you on all your adventures, they combine comfort, performance, and style!
- Durable, resistant toe cap - Welded assembly - Gore-Tex® membrane - Water-resistant treated leather - Vibram® sole - Ortholite® insole
- Upper: 60% Nubuck / 10% full grain leather / 30% Polyurethane
Lining: 100% Polyester
Outsole : rubber
- LWG leather

AIGLE
RECYCLED FIBRE

TREKKIX LOW

36/46

TI	NC472 AVOCAT
	EARTH
TI	NC471 CARBONE
	EARTH



EUR : 0.00
 HKD : 1,224.96

DESCRIPTION

NOUVELLE CHAUSSURE DE TREKKING MTD EN VERSION BASSE.

- Chaussure de randonnée légère et robuste. Cuir et membrane MTD pour respirabilité et protection contre les intempéries, système de laçage rapide et semelle en caoutchouc à double densité pour un meilleur amorti, un bon maintien et un confort optimal.
- Système Speed lacing, matériaux responsables, semelle bi densité pour un meilleur rebond et confort, membrane étanche
- Tige : 80% Polyuréthane / 10% polyester / 10% TPU
 Doublure : 100% polyester.
 Semelle extérieure : Caoutchouc.

NEW MTD TREKKING SHOES IN LOW VERSION.

- Light and robust hiking shoe. Leather and MTD membrane for breathability and weather protection, speed lacing system and dual density rubber sole for better cushioning, good support and optimal comfort.
- Speed lacing system, responsible material, MTD membrane, two density outsole for a better rebound and comfort
- Upper : 80% Polyurethane / 10% polyester / 10% TPU
 Lining : 100% polyester
 Outsole: Rubber

AIGLE
RECYCLED FIBRE

TREKKIX

36/46

TI	NC481 AVOCAT
	EARTH
TI	NC482 CARBONE
	EARTH



EUR : 0.00
 HKD : 0.00

DESCRIPTION

NOUVELLE CHAUSSURE DE TREKKING MTD.

- Chaussure de randonnée légère et robuste. Cuir et membrane MTD pour respirabilité et protection contre les intempéries, système de laçage classique avec crochet et semelle en caoutchouc à double densité pour un meilleur rebond, un bon maintien et un confort optimal.
- Matériaux responsables, semelle bi densité pour un meilleur rebond et confort, membrane étanche
- Tige : 80% Polyuréthane-10% polyester-10% TPU
 Doublure : 100% polyester.
 Semelle extérieure : Caoutchouc.

NEW MTD TREKKING SHOES IN HIGH VERSION.

- Light and robust hiking shoe. Leather and MTD membrane for breathability and weather protection, speed lacing system and dual density rubber sole for better cushioning, good support and optimal comfort.
- Responsible material, MTD membrane, two density outsole for a better rebound and comfort
- Upper : 80% Polyurethane / 10% polyester / 10% TPU
 Lining : 100% polyester
 Outsole: Rubber

TREKKIX AQUA

36/46

T1

NC493 NOIR

EARTH

EUR : 0.00
HKD : 802.56

DESCRIPTION

CHAUSSURE DE TREKKING EN RIVIÈRE.

- Le modèle Trekix Aqua pensé pour vos aventures estivales et les sports aquatiques. Ultra-légère, elle est équipée d'un tissu au séchage express, d'une semelle en caoutchouc à bi-densité pour un meilleur rebond et confort et d'un système de laçage rapide.
- Système Speed lacing, cuirs responsables, semelle bi densité pour un meilleur rebond et confort.
- Tige : 80% Polyuréthane-10%polyester-10%TPU
Doublure : 100% polyester
Semelle extérieure : Caoutchouc

TREKKING SHOES FOR WATER ACTIVITIES.

- The Trekix Aqua model designed for your summer adventures and water sports. Ultra-light, it is equipped with a quick-drying fabric, a bi-density rubber sole for better rebound and comfort and a quick lacing system.
- Speed lacing system, responsible leather, two density outsole for a better rebound and comfort
- Upper : 80% Polyurethane-10%polyester-10%TPU
lining : 100% polyester
Outsole: Caoutchouc



TREKKIX LIGHT

36/46

T1

NC433 NOIR

EARTH

EUR : 0.00
HKD : 0.00

DESCRIPTION

SANDALE DE TRAIL VIBRAM®.

- C'est la version sandale du modèle Trekix, notre nouvelle chaussure de randonnée. Légère, confortable et technique, équipée d'une semelle Vibram, la référence en matière de semelle technique, pour offrir une bonne tenue au pied pendant la marche.
- Sandale légère, semelle vibram pour une adhérence optimale
- Tige: 70% polyester / 30% cuir
Semelle : EVA et Caoutchouc

TRAIL SANDAL WITH VIBRAM OUTSOLE.

- Sandal version of the Trekix model, our new hiking shoe. Light, comfortable and technical, equipped with a Vibram sole, the reference in terms of technical sole, to offer good support to the foot while walking.
- Velcro with strap fixation system, vibram outsole for enhanced grip
- Upper: 72% polyester / 30% Leather
Outsole: EVA and Rubber

W-P

AIGLE
RECYCLED
FIBERSEUR : 0.00
HKD : 0.00

TENERE CVS LOW

35/46

TP-
PERMAN
ENT

NA843 MARRON

EARTH

TP-
PERMAN
ENT

NA841 NOIR

EARTH

TP-
PERMAN
ENT

NA848 SABLE

EARTH

DESCRIPTION

LA CHAUSSURE POLYVALENTE EN COTON RECYCLÉ, EN VERSION BASSE.

- L'incontournable de la marque. Notre Tenere en coton biologique et à la semelle en caoutchouc crantée ne manquera pas de réveiller votre âme de baroudeur. Idéale pour un usage citadin ou une simple balade.
- Tige souple, légère et respirante - Semelle légère et confortable.
- Tige : 40% polyester recyclé / 60% Coton recyclé.
Doublure : 40% polyester recyclé / 60% Coton recyclé.
Semelle extérieure : Caoutchouc.

THE VERSATILE LOW-RISE SHOE MADE OF RECYCLED COTTON

- A must-have of the brand. Our low Tenere shoe in organic cotton with a notched rubber branded outsole will not fail to awaken your backpacker's soul. Perfect for city use or a simple stroll.
- Soft, lightweight and breathable upper - Lightweight and comfortable midsole.
- Upper: 40% recycled polyester GRS / 60% Recycled cotton
Lining: 40% recycled polyester / 60% recycled cotton
Outsole: Rubber

W-R

AIGLE
RECYCLED
FIBERSEUR : 0.00
HKD : 0.00

TENERE CVS PR

35/46



ND801 KAKI PR

EARTH

DESCRIPTION

LA CHAUSSURE POLYVALENTE EN COTON RECYCLÉ, VERSION IMPRIMÉE.

- L'incontournable de la marque, revisité en version camouflage. Notre chaussure Tenere en coton recyclé, avec son imprimé camouflage et sa semelle en caoutchouc crantée, affirme un style audacieux et aventurier. Idéale pour explorer la ville avec caractère ou partir en balade avec assurance.
- Tige souple, légère et respirante - Semelle légère et confortable.
- Tige : 40% polyester recyclé / 60% Coton recyclé.
Doublure : 40% polyester recyclé / 60% Coton recyclé.
Semelle extérieure : Caoutchouc.

THE VERSATILE SHOE MADE OF RECYCLED COTTON IN A PRINTED VERSION.

- The brand's must-have, reimagined in a camouflage version. Our Tenere shoe, made from recycled cotton with a camouflage print and a lugged rubber sole, embodies a bold and adventurous style. Perfect for exploring the city with character or heading out for a walk with confidence.
- Soft, lightweight and breathable upper - Lightweight and comfortable midsole.
- Upper: 40% recycled polyester GRS / 60% Recycled cotton
Lining: 40% recycled polyester / 60% recycled cotton
Outsole: Rubber



AIGLE FORM

EUR: 0.00
HKD: 0.00

TENERE GTX F2 W

36/41

T4

NC181 NOIR

EARTH

DESCRIPTION

L'ICONIQUE CHAUSSURE DE MARCHE AIGLE, EN VERSION HIVERNALE, FOURÉE ET GORETEX.

- Tout terrain, cet après-ski fourré équipé d'une membrane Gore-Tex complètement imperméable et respirante à la semelle crantée offre une promesse de chaleur inégalable.
- Tige souple, légère et respirante - Membrane Gore Tex®.
- Tige: 100% Croute de Cuir de vache. Doublure: 100% Polyester
Membrane: 100% Polyester
Semelle extérieure: Caoutchouc
- CUIRLWG

THE ICONIC AIGLE HIKING BOOT, NOW IN A FUR-LINED, GORE-TEX WINTER VERSION.

- Featuring a fully waterproof and breathable Gore-Tex membrane, our all-terrain fur-lined après-ski boot with its lugged sole offers unparalleled warmth.
- Soft, lightweight and breathable upper - Gore-Tex® membrane.
- Upper: 100% split leather
Lining: 100% polyester
Outsole: Rubber
- LWG leather

EUR: 0.00
HKD: 0.00

TENERE HIKE

35/46

TP-PERMANENT

NA871 KAKI

EARTH

TI

NA87C MARAIS

EARTH

TP-PERMANENT

NA874 SABLE

EARTH

DESCRIPTION

L'ICONIQUE CHAUSSURE DE MARCHE AIGLE EN POLYESTER RECYCLÉ.

- La chaussure de marche intemporelle. Une version plus technique de la Tenere, grâce à sa tige en polyester recyclé plus rigide et résistante, son col matelassé, sa semelle en caoutchouc légère et confortable. Le compagnon de route idéal pour partir en randonnée.
- Tige souple, légère et respirante - Semelle intercalaire légère et confortable - Ripstop fait de polyester recyclé.
- Tige: 90% Polyester - 10% TPU
Doublure: Polyester et coton
Semelle extérieure: Caoutchouc

THE ICONIC AIGLE WALKING SHOE MADE FROM RECYCLED POLYESTER

- The timeless walking shoe. A more technical version of the Tenere, thanks to its stiffer and more resistant recycled polyester upper, padded collar and light and comfortable rubber sole. The perfect hiking companion.
- Soft, lightweight and breathable upper - Lightweight and comfortable sole - Ripstop made from recycled polyester.
- Upper: 90% Polyester / 10% TPU
Lining: Polyester / cotton
Outsole: Rubber



TENERE HIKE LOW

35/46

TP-
PERMAN
ENT

NA912 KAKI

EARTH

TP-
PERMAN
ENT

NA914 SABLE

EARTH



EUR : 0.00
HKD : 0.00

DESCRIPTION

L'ICONIQUE CHAUSSURE DE MARCHE AIGLE EN POLYESTER RECYCLÉ, VERSION BASSE.

- La chaussure de marche intemporelle. Une version plus technique et basse de la Tenere, grâce à sa tige en polyester recyclé plus rigide et résistante, son col matelassé, sa semelle en caoutchouc légère et confortable. Idéale pour partir en randonnée.
- Tige souple, légère et respirante - Semelle intercalaire légère et confortable - Ripstop fait de polyester recyclé.
- Tige : 90% Polyester - 10% TPU
Doublure : Polyester et coton.
Semelle extérieure : Caoutchouc.
- Recycled Polyester GRS

THE ICONIC AIGLE WALKING SHOE MADE FROM RECYCLED POLYESTER

- The timeless walking shoe. A more technical version of the Tenere, thanks to its stiffer and more resistant recycled polyester upper, padded collar and light and comfortable rubber sole. The perfect hiking companion.
- Soft, lightweight and breathable upper - Lightweight and comfortable sole - Ripstop made from recycled polyester.
- Upper : 90% Polyester - 10% TPU
Lining : Polyester and cotton.
Outsole: Rubber.
- Recycled Polyester GRS



W-P

TENERE LTR GTX

35/46

T2

NA926 AVOCAT

EARTH

TP-
PERMAN
ENT

NA922 CHESTNUT

EARTH

TP-
PERMAN
ENT

NA921 NOIR

EARTH

T2

NA927 OCRE

EARTH



EUR : 0.00
HKD : 0.00

DESCRIPTION

L'ICONIQUE CHAUSSURE DE MARCHE AIGLE, EN CUIR ET MEMBRANE GORE TEX®.

- La chaussure de randonnée tout terrain. Modèle le plus robuste de la gamme Tenere : en cuir responsable, il est équipé d'une membrane Gore-Tex® étanche, d'une tige souple, légère et respirante
- Tige souple, légère et respirante - Membrane Gore Tex®.
- Tige : 100% Croute de Cuir de vache.
Doublure : 100% Polyester.
Membrane : 100% Polyester.
Semelle extérieure : Caoutchouc.
- CUR LWG

THE ICONIC AIGLE HIKING SHOE IN GORE-TEX® MEMBRANE AND LEATHER

- The all-terrain hiking shoe. This model is the most robust of the Tenere range: made of responsible leather, it is equipped with a waterproof Gore-Tex® membrane, a flexible, light and breathable upper.
- Soft, lightweight and breathable upper - Gore-Tex® membrane.
- Upper : 100% split leather.
Lining : 100% Polyester.
Membrane : 100% Polyester.
Outsole: Rubber.
- Split leather LWG

W-P

AIGLE
RECYCLED
FOOTWEAREUR : 0.00
HKD : 802.56

TENERE CVS

35/46

TP-
PERMAN
ENT

NA823 MARRON

TP-
PERMAN
ENT

NA827 SABLE

TP-
PERMAN
ENT

NA821 NOIR

T3

NA82B SHADOW

T3

NA82A RAW SIENNA

DESCRIPTION

LA CHAUSSURE POLYVALENTE EN COTON RECYCLÉ.

- L'incantable de la marque. Notre Tenere en coton recyclé et à la semelle en caoutchouc crantée ne manquera pas de réveiller votre âme de baroudeur. Idéale pour un usage citadin ou une simple balade, elle est également disponible en version basse.
- Tige souple, légère et respirante - Semelle légère et confortable.
- Tige : 40% polyester recyclé +60% Coton recyclé. Doublure : polyester recyclé +60% Coton recyclé.
Semelle extérieure : Caoutchouc.

THE VERSATILE SHOE MADE OF RECYCLED COTTON

- A must-have of the brand. Our high Tenere shoe in recycled cotton with a notched rubber branded outsole will not fail to awaken your backpacker's soul. Perfect for city use or a simple stroll, it is also available in a low version.
- Soft, lightweight and breathable upper - Lightweight and comfortable midsole.
- Upper : 60% COTTON RECYCLED GRS, 40% POLYESTER RECYCLED GR.
Lining : polyester recycled +60% Cotton recycled.
Outsole : Rubber.

AIGLE
FORMEUR : 0.00
HKD : 0.00

TENERE SNOW GTX

36/46

T4

NC153 MOKA

DESCRIPTION

L'ICONIQUE CHAUSSURE DE MARCHÉ AIGLE, EN VERSION HIVERNALE.

- Tout terrain, cet après-ski équipé d'une membrane Gore-Tex complètement imperméable et respirante à la semelle crantée offre une promesse de chaleur inégalable.
- Tige souple, légère et respirante - Membrane Gore Tex®.
- Tige : 100% Croute de Cuir de vache.
Doublure : 100% Polyester.
Membrane : 100% Polyester.
Semelle extérieure : Caoutchouc.
- CUIR LWG

THE ICONIC AIGLE HIKING BOOT, NOW IN A FUR-LINED, GORE-TEX WINTER VERSION

- Featuring a fully waterproof and breathable Gore-Tex membrane, our all-terrain fur-lined après-ski boot with its lugged sole offers unparalleled warmth.
- Soft, lightweight and breathable upper - Gore-Tex® membrane.
- Upper : 100% split leather.
Lining : 100% Polyester.
Membrane : 100% Polyester.
Outsole : Rubber.
- Split leather LWG

MTD



EUR : 0.00
HKD : 0.00

SNOW AIGLE W

35/41

T3

NCI91 NOIR

T3

NCI92 SABLE

DESCRIPTION

L'APRÈS-SKI IDÉAL.

- Cet après-ski MTD offre un abri imperméable et respirant bien mérité à vos pieds en rentrant des pistes. Après l'effort...
- Montage soudé - Membrane MTD - cuir hydrofuge hydrofuge - doublure chaude
- Tige: 100% Croute de Cuir de vache
Membrane: 100% Polyester.
Semelle: Caoutchouc.

THE PERFECT APRÈS-SKI BOOT.

- This MTD après-ski boot offers waterproof and breathable protection for your feet – much needed when heading back from a day on the slopes. Après-ski, après-effort..
- Cementing assembly-- Membrane MTD - water repellent leather hydrofuge - warm lining
- Upper : 100% COW SKIN SPLIT LEATHER
Lining : 100% polyester
Outsole: Rubber

MTD



EUR : 0.00
HKD : 1,436.16

SNOW AIGLE

39/46

T3

NCI31 NOIR

T3

NCI32 SABLE

DESCRIPTION

L'APRÈS-SKI IDÉAL.

- Cet après-ski MTD offre un abri imperméable et respirant bien mérité à vos pieds en rentrant des pistes. Après l'effort..
- Montage soudé - Membrane MTD - cuir hydrofuge hydrofuge - doublure chaude
- Tige: 100% Croute de Cuir de vache
Membrane: 100% Polyester.
Semelle: Caoutchouc.

THE PERFECT APRÈS-SKI BOOT

- This MTD après-ski boot offers waterproof and breathable protection for your feet – much needed when heading back from a day on the slopes. Après-ski, après-effort..
- Cementing assembly-- Membrane MTD - water repellent leather hydrofuge - warm lining
- Upper: 100% COW SKIN SPLIT LEATHER
Lining : 100% Polyester
Outsole: Rubber

EXPLORUS KID VC

22/34

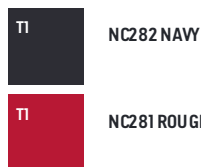

EUR : 65.00
HKD : 549.12

DESCRIPTION

L'APRÈS-SKI POLYVALENT POUR ENFANT.

- L'après-ski polyvalent pour enfant. L'après-ski Explorus est composé d'une membrane AluProtect, recyclée à partir de canette d'aluminium, qui gardera les pieds de vos enfants au chaud tout l'hiver et les accompagnera dans toutes leurs aventures hivernales.
- Doublure Aluprotect - semelle type coque résistante - Tige en cuir - Doublure recyclée à base de PET
- "Tige : 100% Polyéthylène
Membrane : 100% Aluminium
Doublure : 100% Polyester
Semelle extérieure : Caoutchouc SEBS"

THE VERSATILE CHILDREN'S APRÈS-SKI BOOT.

- New this season, the Explorus après-ski is made of an AluProtect membrane, recycled from aluminum cans, which will keep your children's feet warm all winter long and will accompany them on all their winter adventures.
- Lining in PET- Aluprotect membrane made of recycled cans - Full toe cap outsole - Upper in leather
- Upper : 100% Polyethylene
Membrane : 100% Aluminium
Lining : 100% Polyester
Outsole : Rubber SEBS

EXPLORUS KID LT

22/34

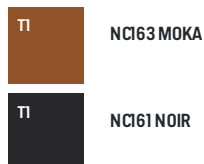

EUR : 85.00
HKD : 718.08

DESCRIPTION

L'APRÈS-SKI POLYVALENT POUR ENFANT.

- L'après-ski polyvalent pour enfant. L'après-ski Explorus est composé d'une membrane AluProtect, recyclée à partir de canette d'aluminium, qui gardera les pieds de vos enfants au chaud tout l'hiver et les accompagnera dans toutes leurs aventures hivernales.
- Doublure Aluprotect - Semelle type coque résistante - Tige en cuir - Doublure recyclée à base de PET
- "Tige : 100% cuir pleine fleur
Membrane : 100% Aluminium
Doublure : 100% Polyester
Semelle extérieure : Caoutchouc SEBS"
- CUR LWG

THE VERSATILE CHILDREN'S APRÈS-SKI BOOT.

- New this season, the Explorus après-ski is made of an AluProtect membrane, recycled from aluminum cans, which will keep your children's feet warm all winter long and will accompany them on all their winter adventures.
- Lining in PET- Aluprotect membrane made of recycled cans - Full toe cap outsole - Upper in leather
- "Upper : 100% Full grain leather
Membrane : 100% Aluminium
Lining : Polyester
Outsole : SEBS rubber"
- LWG LEATHER

LIFESTYLE

SNEAKERS

PARIOT XP
PALKA LOW MTD
PALKA MTD
PARIOT GTX
CHAUMONT GTX
CHAUMONT GTX W
TAMARIX W
TAMARIX

CHAUSSURES BATEAU / BOAT SHOES

NEW NUBIL LTR

MOCASSINS / LOAFERS

AIGLE EPERON
QUERCY
TARMAC

SANDALES / SANDALS

EVRON
CORLAY SANDAL



AIGLE
DES HERMINIERS
FOUNDED 1853

PARIOT XP

35/47

TI

ND171 NOIR



EUR : 0.00
 HKD : 1,182.72

DESCRIPTION

LA CHAUSSURE TECHNIQUE ET DÉCONTRACTÉE, LÉGÈRE ET RESISTANTE

- Imaginée par le trio artistique Etudes, cette chaussure hybride est l'alliée parfaite pour un look estival décontracté. Entre style et fonction, cette chaussure pourra à la fois rehausser un look ou vous accompagner dans vos randonnées. Dotée d'une semelle vibram pour une adhérence et une accroche optimales et d'un système de lacage speed lace pour la praticité.
- Chaussure ouverte ultra respirante - serrage lacet par speed lace - semelle vibram 487K fast
- Tige : 89% Recycled polyurethane 11% Polyester
 Doublure : Polyester.
 Semelle extérieure : Caoutchouc et EVA

THE TECHNICAL AND CASUAL SHOE, LIGHT AND DURABLE

- Designed by the artistic trio from Etudes, these hybrid shoes are the perfect choice for a relaxed summer look. Both stylish and functional, these shoes can elevate an outfit or be worn on hikes. They have a vibram sole for added grip and speed laces for practicality.
- open shoes - optimal breathability - speed lace system - Vibram outsole 487k fast
- Upper : 89% Recycled polyurethane 11% Polyester
 Lining : Polyester.
 Outsole : Rubber and EVA

MTD

PALKA LOW MTD

35/47

TP-
PERMAN
ENT

NA653 BRONZE

TP-
PERMAN
ENT

NA652 DARK BROWN

TP-
PERMAN
ENT

NA655 NOIR

TP-
PERMAN
ENT

NA654 TAUPE



EUR : 0.00
 HKD : 0.00

DESCRIPTION

LA CHAUSSURE DE MARCHE ULTRA LÉGÈRE AVEC MEMBRANE IMPERMÉABLE.

- Cette chaussure multi-usages robuste répond à tous vos besoins, de la marche au travail. Ultra-légère grâce à sa semelle bi-matière, elle est équipée d'une membrane MTD étanche et respirante et de croute de cuir responsable. Existe aussi en version haute.
- "Pare-pierres avant résistant et durable - Semelle confortable - Membrane étanche et respirable - Technologie MTD - Cuir tanage végétal"
- Tige : 65% Croute de cuir de vache et 25% Polyester 10 % TPU
 Doublure : 100% Polyamide.
 Membrane : 100% Polyester.
 Semelle extérieure : Caoutchouc.

THE ULTRA-LIGHT WALKING SHOE WITH WATERPROOF MEMBRANE

- This rugged multi-purpose shoe meets all your needs, from walking to working. Ultra-light thanks to its bi-material sole, it is equipped with a waterproof and breathable MTD membrane and responsible split leather. Also available in a high version.
- Durable and resistant toe cap - Comfortable sole - Waterproof and breathable membrane - MTD technology - Vegetable tanned leather
- Upper : 65% split leather 25% Polyester 10 % TPU
 Lining : 100% Polyamide.
 Membrane : 100% Polyester.
 Outsole : Rubber

MTD

PALKA MTD

35/47



EUR : 0.00
HKD : 0.00

TP-PERMANENT

NA673 BRONZE

TP-PERMANENT

NA671 DARK BROWN

TP-PERMANENT

NA675 NOIR

TP-PERMANENT

NA674 TAUPE

DESCRIPTION

LA CHAUSSURE DE MARCHÉ ULTRA LÉGÈRE AVEC MEMBRANE IMPERMÉABLE.

- Cette chaussure multi-usages robuste répond à tous vos besoins, de la marche au travail. Ultra-légère grâce à sa semelle bi-matière, elle est équipée d'une membrane MTD étanche et respirante et de croute de cuir responsable. Existe aussi en version basse.
- "Pare-pierres avant résistant et durable - Semelle confortable - Membrane étanche et respirable - Technologie MTD-Cuir tannage végétal"
- Tige : 65% Croute de cuir de vache et 25% Polyester 10% TPU
Doublure : 100% Polyamide.
Membrane : 100% Polyester.
Semelle extérieure : Caoutchouc.

THE ULTRA-LIGHT WALKING SHOE WITH WATERPROOF MEMBRANE

- This rugged multi-purpose shoe meets all your needs, from walking to working. Ultra-light thanks to its bi-material sole, it is equipped with a waterproof and breathable MTD membrane and responsible split leather. Also available in a low version.
- Durable and resistant toe cap - Comfortable sole - Waterproof and breathable membrane - MTD technology-Vegetable tanned leather
- Upper : 65% split leather 25% Polyester 10% TPU
Lining : 100% Polyamide.
Membrane : 100% Polyester.
Outsole: Rubber.



AIGLE FORM



EUR : 0.00
HKD : 0.00

PARIOT GTX

35/46

T1

T314C AVOCAT

T1

T314B GREY

T1

T314F ROYAL NAVY

DESCRIPTION

LA SNEAKER GORE-TEX® D'INSPIRATION TRAIL.

- A la fois technique et mode, cette sneaker d'inspiration trail bénéficie des technologies Gore-Tex® et Vibram®, lui conférant amorti, imperméabilité et respirabilité, et d'un alliage de matériaux légers et résistants pour une foulée agréable.
- Doublure : respirabilité et séchage rapide. Semelle intérieure : confort, respirabilité et amorti. Semelle extérieure : légèreté et amorti. Membrane Gore Tex
Semelle Vibram®.
- "Tige : 90% Polyester 10% TPU
Membrane : Polyester
Doublure : Polyester.
Semelle extérieure : Caoutchouc et EVA"

THE TRAIL-INSPIRED GORE-TEX® SNEAKER.

- This trail-inspired sneaker is both technical and on-trend. It combines Gore-Tex® and Vibram® technologies to provide cushioning, waterproofing and breathability, alongside a mixture of lightweight, resistant materials for comfortable walking.
- "Breathable, quick-drying lining.
Comfortable, breathable, cushioned insole.
Lightweight, cushioned outsole.
Gore-Tex membrane.
Vibram® sole."
- Upper : 90% Polyester 10% TPU
Membrane : Polyester
Lining : Polyester.
Outsole: Rubber and EVA



EUR : 200.00
HKD : 1,689.60

CHAUMONT GTX

39/46

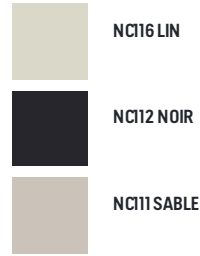

DESCRIPTION

LA SNEAKER URBAINE D'INSPIRATION TRAIL.

- Équipée d'une membrane Gore-Tex, cette sneaker légère et confortable est l'alliée de vos randonnées urbaines comme de vos sorties lookées. Clin d'œil subtil, sa semelle crantée reprend en motif le tracé du parc parisien des Buttes Chaumont.
- "Doublure : respirabilité et séchage rapide. Semelle intérieure : confort, respirabilité et amorti. Semelle extérieure : légèreté et amorti. Membrane Gore Tex"
- "Tige : 52% Cuir - 38% Polyester-10%TPU
Membrane : 100% Polyester
Doublure : 100% Polyester
Semelle extérieure : EVA et Caoutchouc"
- POLYESTER RECYCLE + CUIR LWG

TRAIL-INSPIRED URBAN SNEAKERS.

- Equipped with a Gore-Tex membrane, this light and comfortable sneaker is the ally of your urban hikes as well as your stylish outings. A subtle wink, its notched sole takes up the pattern of the Parisian park of Buttes Chaumont.
- "Lining: breathability and quick drying.
Insole: comfort, breathability and cushioning.
Outsole: lightness and cushioning.
Gore-Tex membrane"
- Upper : 52% Leather - 38% Polyester-10%TPU
Membrane : 100% Polyester
Lining : 100% Polyester
Outsole : EVA and rubber
- Recycled Polyester + Leather LWG



EUR : 200.00
HKD : 1,689.60

CHAUMONT GTX W

36/41



DESCRIPTION

LA SNEAKER URBAINE D'INSPIRATION TRAIL.

- Équipée d'une membrane Gore-Tex, cette sneaker légère et confortable est l'alliée de vos randonnées urbaines comme de vos sorties lookées. Clin d'œil subtil, sa semelle crantée reprend en motif le tracé du parc parisien des Buttes Chaumont.
- "Doublure : respirabilité et séchage rapide. Semelle intérieure : confort, respirabilité et amorti. Semelle extérieure : légèreté et amorti. Membrane Gore Tex"
- "Tige : 52% Cuir - 38% Polyester-10%TPU
Membrane : 100% Polyester
Doublure : 100% Polyester
Semelle extérieure : EVA et Caoutchouc »
- POLYESTER RECYCLE + CUIR LWG

TRAIL-INSPIRED URBAN SNEAKERS.

- Equipped with a Gore-Tex membrane, this light and comfortable sneaker is the ally of your urban hikes as well as your stylish outings. A subtle wink, its notched sole takes up the pattern of the Parisian park of Buttes Chaumont.
- "Lining: breathability and quick drying.
Insole: comfort, breathability and cushioning.
Outsole: lightness and cushioning.
Gore-Tex membrane"
- Upper : 52% leather - 38% Polyester-10%TPU
Membrane : 100% Polyester
Lining : 100% Polyester
Outsole : EVA and rubber
- RECYCLED POLYESTER + LEATHER LWG



TAMARIX W

36/41



NB691 BLANC AIGLE



NB692 MISTY ROSE



EUR : 0.00
HKD : 506.88

DESCRIPTION

LA SNEAKER EN TOILE INDÉMODABLE.

- La basket estivale en toile, un incontournable de la saison.
- Solidité - Semelle intérieure confortable- Montage vulcanisé - Matières de la tige recyclées.
- Tige :100 % Coton
Doublure : 60% Polyester 40%coton.
Semelle extérieure : Caoutchouc naturel.

CANVAS SNEAKER.

- The summer canvas sneakers, a season's must-have.
- Vulcanized model. Solid - insole comfy -sustainable material
- Upper :100 % Cotton
Lining : 60% Polyester 40%cotton.
Outsole : Natural rubber.



TAMARIX

39/46



NB401 DARK NAVY



NB406 ROMARIN



NB403 SABLE



EUR : 0.00
HKD : 506.88

DESCRIPTION

LA SNEAKER EN TOILE INDÉMODABLE.

- La basket estivale en toile, un incontournable de la saison.
- Solidité - Semelle intérieure confortable- Montage vulcanisé - Matières de la tige recyclées.
- Tige :100 % Coton
Doublure : 60% Polyester 40%coton
Semelle extérieure : Caoutchouc naturel.

CANVAS SNEAKER.

- The summer canvas sneakers, a season's must-have.
- Vulcanized model. Solid - insole comfy -sustainable material
- Upper :100 % Cotton
Lining : 60% Polyester 40%cotton.
Outsole : Natural rubber.



EUR : 125.00
HKD : 1,056.00

NEW NUBIL LTR

40/46

T2	ND218 CAPUCCINO
T2	ND212 MARINE AIGLE
T2	ND217 MARINE/MARRON
T2	ND211 MARRON

DESCRIPTION

LE BATEAU EN CUIR : ÉLÉGANT, INTEMPOREL, RESISTANT ET RESPIRANT

- Découvrez l'élégance intemporelle et la qualité artisanale de notre chaussure bateau en cuir. Conçue pour les gentlemen modernes, cette chaussure incarne l'alliance parfaite entre style et fonctionnalité. Cuir traité hydrofuge pour la résistance à l'eau et semelle anti trace pour ne pas salir le pont de bateau. L'allié parfait de vos tenues décontractées estivales."
- Doublure confortable et résistante dans le temps - Semelle intérieure confortable - respirabilité et amorti. Semelle non marquante, Cuir résistant à l'eau de mer, cuir hydrofuge
- Tige : croute de cuir de vache.
Doublure : croute de porc.
Semelle extérieure : Caoutchouc.
- CROUTE DE CUIR DE VACHE LWG100.0%

THE LEATHER BOAT: ELEGANT, TIMELESS, RESISTANT AND BREATHABLE

- Our leather boat shoes boast timeless elegance and high-quality craftsmanship. Designed for the modern gentleman, these shoes are the perfect blend of style and functionality. They are made of water-repellent treated leather and have non-marking soles to keep the boat deck in tip-top condition. The perfect addition to your casual summer outfits.
- Comfy and resistant lining. Comfy insole and breathable - Non Marking outsole-Sea water resistant leather - Hydrofuge leather
- Upper: 100% Full-grain leather cowhide.
Lining: 100% Split leather pigskin.
Outsole: Rubber.
- COW SUEDE LEATHER LWG 100.0%



EUR : 165.00
HKD : 1,393.92

AIGLE EPERON

37/45



ND712 BROWN CIDER



ND711 NOIR

DESCRIPTION

LA CHELSEA EN CUIR MADE IN EUROPE ET ACCESSIBLE

- Un modèle de chaussures Chelsea en cuir, alliant élégance et polyvalence. Parfaites pour le week-end ou une journée au bureau, elles se combinent aisément avec diverses tenues grâce à leur silhouette classique. Leur confort et leur durabilité en font un choix idéal pour vos activités quotidiennes.
- Tige en cuir épais, semelle adhérente, Fitting ample
- Tige: 100% Cuir pleine fleur de vache Insole :
- CUIR PLEINE FLEUR DE VACHE 100.0%

THE LEATHER CHELSEA BOOT MADE IN EUROPE AND AFFORDABLE.

- A pair of leather Chelsea boots that blend elegance and versatility. Perfect for the weekend or a day at the office, they easily pair with various outfits thanks to their classic silhouette. Their comfort and durability make them an ideal choice for your daily activities
- upper in heavy leather, gripping outsole, wide fitting
- Upper:100% full grain leather

QUERCY

36/46



47464 DARK BROWN



4746A NOIR 2



EUR : 225.00
HKD : 1,900.80

DESCRIPTION

L'INCONTOURNABLE WORKBOOT.

- Beaucoup de style pour l'incontournable workboot Quercy. D'un côté sa tige en cuir, sélectionné parmi les plus robustes, est pile dans l'air du temps, de l'autre son montage norvégien offre étanchéité, confort et durabilité.
- Montage cousu Norvégien : confort, solidité et résistance à l'humidité.
- Tige : 100% Cuir pleine fleur de vache.
Doublure : 100% Cuir de vache.
Semelle extérieure : Caoutchouc.
- CUIR PLEINE FLEUR DE VACHE 100.0% LWG

THE MUST-HAVE WORK BOOT.

- The stylish Quercy work boot is a must-have. The on-trend leather upper is made from some of the strongest leather in the world, while the Norwegian construction makes it waterproof, comfortable and hard-wearing.
- Norwegian-stitched assembly: comfort, sturdiness and moisture resistance.
- Upper:100% Full-grain leather
Lining: 100% Cowhide.
Outsole: Rubber.
- COW LEATHER FULL GRAIN 100.0%LWG

TARMAC

37/46

T2

4321N ACAJOU

TP-
PERMAN
ENT

43216 MARRON/FONCE



EUR : 125.00
HKD : 929.28

DESCRIPTION

L'INDÉMODABLE MOCASSIN CRANTÉ À LACETS.

- Inspiré du mode de vie décontracté en bord de mer, l'indémoudable mocassin Tarmac offre robustesse et résistance à l'humidité grâce à sa tige en cuir et son montage Blake.
- Doublure et demi-semelle intérieure : confort - Semelle extérieure : adhérence - Montage cousu Blake : solidité renforcée.
- Tige : 100% Cuir pleine fleur de vache.
Doublure : 100% Croûte de cuir de porc.
Semelle extérieure : Caoutchouc.
- CUIR PLEINE FLEUR DE VACHE 100.0% LWG

THE TIMELESS LUGGED LACE-UP LOAFER

- Perfect for relaxing by the sea, the timeless Tarmac loafer is sturdy and water-resistant thanks to its leather upper and Blake construction.
- Lining and half insole: comfort - Outsole: grip - Blake stitched construction: reinforced sturdiness.
- Upper: 100% Full-grain leather cowhide.
Lining: 100% Split leather pigskin.
Outsole: Rubber.
- COW LEATHER FULL GRAIN 100.0% LWG



EUR : 0.00
HKD : 0.00

EVRON

35/46



T4072 NOIR



T4071 OSIER



T4075 PAPAYE

DESCRIPTION

LA SANDALE PARFAITE POUR L'ÉTÉ.

- Sobre et facile à porter, cette sandale est l'incontournable de l'été. Sa semelle est ultra légère et confortable. Ses lanières sont ajustables. L'accessoire mode de l'été.
- Sandale légère - Semelle à crantage - sangle de serrage à velcro.
- "Tige: polyester.
Semelle : EVA (ethylene-vinyl-acetate) et Caoutchouc"

PERFECT SANDAL FOR SUMMER.

- Understated and easy to wear, these sandals are a summer staple. They feature super-lightweight and comfortable soles and adjustable straps. Summer's must-have fashion accessory.
- Light sandal, Gripping outsole, Velcro strap
- Upper : Polyester
Outsole: EVA + Rubber

CORLAY SANDAL

36/46



NC388 GRENAT



NC383 NOIR



NC381 ROMARIN



NC385 SABLE



EUR : 0.00
HKD : 549.12

DESCRIPTION

NOUVELLE SANDALE PLEIN ÉTÉ.

- Un été avec Corlay. Notre sandale Corlay 100% en EVA équipée d'une semelle intérieure en liège est tout simplement le comble du confort et de la légèreté pour vos pieds cet été. Elle se décline en plusieurs coloris de saison.
- Tige légère et confortable - Doublure résistante - Semelle extérieure crantée - semelle intérieure en liège
- "Tige : EVA (ethylene-vinyl-acetate)
Doublure : EVA (ethylene-vinyl-acetate)
Semelle extérieure : EVA (ethylene-vinyl-acetate)
Semelle intérieure : 20% liège, 80% caoutchouc"

ULTRA-LIGHT CLOG FOR SUMMERTIME.

- Our 100% EVA Corlay Sandal with a cork insole is simply the ultimate comfort and lightness this summer for your feet. Several season's colours available.
- Flexible and comfortable upper - Durable lining - Non-slip, lugged outsole
- Upper : EVA (ethylene-vinyl-acetate)
Lining : EVA (ethylene-vinyl-acetate)
Outsole : EVA (ethylene-vinyl-acetate)
Insole: 20% cork, 80% rubber

WORKER

WORKER

DOLIK

DOLIK SCRATCH

DOLIK SUEDE

SOLTER S3

NASSIO EVO S3

IOLAR S3

SOLTER S3 W

PICARDIE

PLUTNO 2 MTD LT

NEW PLUTNO MTD

NEW PLUTNO MTDL

PLUTNO 2 MTD





EUR : 0.00
HKD : 971.52

DOLIK

39/48

TP-
PERMAN
ENT

T3192 BROWN

TP-
PERMAN
ENT

T3193 NOIR

DESCRIPTION

LA CHAUSSURE ANTI-FATIGUE.

- Cette chaussure est conçue pour réduire la sensation de fatigue à la marche. Sa semelle en caoutchouc cache un coussin amortissant au talon qui atténue les chocs à la marche. Idéale pour tous les jours.
- Doublure : respirabilité et séchage rapide - Semelle : confort et résistance - Montage : soudé.
- "Tige : 90% Cuir pleine fleur et 10% Polyamide.
Doublure : 100% Polyamide.
Semelle extérieure : Caoutchouc."

THE HIGH-PERFORMANCE SHOE

- "The alliance of three technicians: Aigle, Gore-Tex® and Vibram®. A split leather upper lined with a waterproof and breathable Gore-Tex® membrane. A Vibram® rubber sole for all-terrain grip and an Ortholite® insole for a real comfort.
- Durable, resistant toe cap - Welded assembly - Gore-Tex® membrane - Water-resistant treated leather - Vibram® sole - Ortholite® insole
- Upper: 90% Full grain leather and 10% polyamide
Lining: 100% Polyester.
Outsole: Rubber

DOLIK SCRATCH

39/47

TP-
PERMAN
ENT

T3202 BROWN

CITY



EUR : 0.00
HKD : 0.00

DESCRIPTION

LA CHAUSSURE ANTI-FATIGUE À SCRATCHS.

- Cette chaussure est conçue pour réduire la sensation de fatigue à la marche. Sa semelle en caoutchouc cache un coussin amortissant au talon qui atténue les chocs à la marche. Idéale pour tous les jours. Ici en version à scratchs.
- Doublure : respirabilité et séchage rapide - Semelle : confort et résistance - Montage : soudé.
- "Tige : 90% Cuir pleine fleur et 10% Polyamide.
Doublure : 100% Polyamide.
Semelle extérieure : Caoutchouc. »
- CUR PLEINE FLEUR DE VACHE LWG

THE ANTI-FATIGUE SHOE WITH VELCRO CLOSURES

- This shoe is designed to reduce the feeling of fatigue when walking. Its rubber sole hides a shock-absorbing cushion in the heel that attenuates shocks when walking. Ideal for every day. Here in the velcro version.
- Light, comfortable and durable upper - Flexible outsole - Cushioning System-Velcro lacing system
- Upper : 90% full grain leather and 10% Polyamide.
Lining : 100% Polyamide.
Outsole : Rubber.
- Full grain leather LWG

AIGLE
1853

DOLIK SUEDE

39/47

TP-
PERMAN
ENT

ND821 BROWN
CITY



EUR : 0.00
HKD : 0.00

DESCRIPTION

LA CHAUSSURE ANTI-FATIGUE

- La chaussure anti-fatigue en cuir suède
- Cette chaussure est conçue pour réduire la sensation de fatigue à la marche. En cuir suède pour une touche de douceur et d'élégance, elle intègre une semelle en caoutchouc dissimulant un coussin amortissant au talon, atténuant ainsi les chocs à chaque pas. Idéale pour un confort optimal au quotidien.
- Doublure : respirabilité et séchage rapide - Semelle : confort et résistance - Montage : soudé
- Aigle for tomorrow : SUSTAINABLE ANIMAL FIBERS

THE ANTI-FATIGUE SHOE MADE WITH SUEDE LEATHER

- This shoe is designed to reduce walking fatigue. Made from suede leather for a touch of softness and elegance, it features a rubber sole with a hidden cushioning pad at the heel, absorbing shocks with every step. Perfect for everyday comfort.
- Light, comfortable and durable upper - Flexible outsole - Cushioning System
- Shell Fabric 1 : 100% COW SKIN SPLIT LEATHER
- Aigle for tomorrow : SUSTAINABLE ANIMAL FIBERS

SOLTER S3

39/48

TP-
PERMAN
ENT

T3052 GREY



EUR : 0.00
HKD : 0.00

DESCRIPTION

LA CHAUSSURE DE SÉCURITÉ ULTRA LÉGÈRE.

- La chaussure de sécurité ultra-légère idéale pour un usage quotidien. Sa semelle offre une grande légèreté grâce à son insert EVA. Renforcée d'une coque protectrice en composites, elle est confortable grâce à sa semelle de confort AIGLE FORM PRO.
- Semelle intérieure antistatique - Décharge électrostatique - Légèreté, confort et résistance - Semelle extérieure résistante aux hydrocarbures, antiglisse - Chaussure certifiée Sécurité S3 - Dépourvue de métal - Première anti-perforation.
- Tige : 100% Polyuréthane
Doublure : 100% Polyester.
Semelle extérieure : Caoutchouc.

THE ULTRA-LIGHTWEIGHT SAFETY SHOE

- This lightweight safety shoe is perfect for everyday wear. The sole is lightweight thanks to an EVA insert. Reinforced with a protective composite shell, the AIGLE FORM PRO comfort sole ensures that it is comfortable to wear.
- Anti-static insole discharges electrostatic energy - Lightweight, comfortable and resistant - Oil-resistant outsole, non-slip - S3-certified safety shoe - Metal-free - Puncture-proof insole.
- Upper : 100% Polyurethane
Lining : 100% Polyester.
Outsole : Rubber.

NASSIO EVO S3

39/47

TP-
PERMAN
ENT

NB493 CAMEL

TP-
PERMAN
ENT

NB492 DARK BROWN



EUR : 0.00
HKD : 1,224.96

DESCRIPTION

LA CHAUSSURE DE SÉCURITÉ EN CUIR ÉTANCHE ET RESPIRANTE.

- Cette chaussure offre une protection élevée grâce à sa coque en composites et sa semelle anti-perforation. Sa tige en cuir doublée d'une membrane MTD offre étanchéité et respirabilité. Cette chaussure répond à la norme S3.
- Semelle intérieure antistatique - Décharge électrostatique - Légèreté, confort et résistance - Semelle extérieure résistante aux hydrocarbures, antiglisse - Chaussure certifiée Sécurité S3 - Dépourvue de métal - Première anti-perforation - Technologie MTD - Respirante et waterproof.
- Tige : 80% cuir pleine fleur de vache et 20% Polyester.
Doublure : 100% Polyamide.
Semelle extérieure : Caoutchouc.

THE WATERPROOF AND BREATHABLE LEATHER SAFETY SHOE

- This shoe provides excellent protection thanks to its composite toe cap and puncture-proof sole. The leather upper is lined with an MTD membrane making it both waterproof and breathable. This design meets the S3 standard.
- Anti-static insole discharges electrostatic energy - Lightweight, comfortable and resistant - Hydrocarbon-resistant outsole, non-slip - S3-certified safety shoe - Metal-free - Puncture-proof insole - MTD technology - Breathable and waterproof.
- Upper : 80% full grain leather and 20% Polyester.
Lining : 100% Polyamide.
Outsole: Rubber.

IOLAR S3

39/47

TP-
PERMAN
ENT

NA46I DARK BROWN



EUR : 0.00
HKD : 0.00

DESCRIPTION

LE BOTTILLON DE SÉCURITÉ EN CUIR, ISOLANT ET IMPERMÉABLE.

- Vous pouvez compter sur lui : ce bottillon de sécurité en cuir responsable normé S3 est doté d'une semelle anti-perforation, d'une coque en composite, d'une membrane 3M Thinsulate isolante et waterproof. Option HRO
- Semelle intérieure antistatique - Décharge électrostatique - Légèreté, confort et résistance - Semelle extérieure résistante aux hydrocarbures, antiglisse - Chaussure certifiée Sécurité S3 - Dépourvue de métal - Première anti-perforation.
- "Tige : 100 cuir pleine fleur de vache.
Doublure : 100% Polyamide.
Semelle extérieure : Caoutchouc."

THE WATERPROOF, INSULATED LEATHER SAFETY BOOT

- You can count on it: this S3-standardized responsible leather safety boot has an anti-perforation sole, a composite shell, an insulating and waterproof 3M Thinsulate membrane. Option HRO.
- Anti-static insole discharges electrostatic energy - Lightweight, comfortable and resistant - Oil-resistant outsole, non-slip - S3-certified safety shoe - Metal-free - Puncture-proof insole.
- Upper : 100 % full grain leather.
Lining : 100% Polyamide.
Outsole: Rubber

SOLTER S3 W

36/42

TP-
PERMAN
ENT

T3131 GREY/PEACH

EUR : 0.00
HKD : 0.00**DESCRIPTION****LA CHAUSSURE DE SÉCURITÉ ULTRA LÉGÈRE.**

- La chaussure de sécurité ultra-légère idéale pour un usage quotidien. Sa semelle offre une grande légèreté grâce à son insert EVA Renforcée d'une coque protectrice en composites, elle est confortable grâce à sa semelle de confort AIGLE FORM PRO.
- Semelle intérieure antistatique - Décharge électrostatique - Légèreté, confort et résistance - Semelle extérieure résistante aux hydrocarbures, antiglisse - Chaussure certifiée Sécurité S3 - Dépourvue de métal - Première anti-perforation.
- "Tige : 100% Polyuréthane
Doublure : 100% Polyester.
Semelle extérieure : Caoutchouc."

THE ULTRA-LIGHTWEIGHT SAFETY SHOE

- This lightweight safety shoe is perfect for everyday wear. The sole is lightweight thanks to an EVA insert. Reinforced with a protective composite shell, the AIGLE FORM PRO comfort sole ensures that it is comfortable to wear.
- Anti-static insole discharges electrostatic energy - Lightweight, comfortable and resistant - Oil-resistant outsole, non-slip - S3-certified safety shoe - Metal-free - Puncture-proof insole.
- Upper : 100% Polyurethane
Lining : 100% Polyester.
Outsole: Rubber.

**PICARDIE**

37/47

TP-
PERMAN
ENT

47375 MARRON

TP-
PERMAN
ENT

47376 NOIR

EUR : 0.00
HKD : 0.00**DESCRIPTION****LE BOTTILLON DE TRAVAIL**

- Chaussure montante de travail aux multiples atouts : durable, de qualité et confortable.
- Semelle confortable - Tige résistante en cuir gras - semelle avec insert anti fatigue
- Tige : 100% Cuir pleine fleur de vache.
Doublure : Polyamide
Semelle extérieure : Caoutchouc.

THE WORK BOOT

- This high-cut work shoe features a high-quality, durable and comfortable design.
- Comfortable outsole with anti fatigue insert-waxed leather - resistant upper
- Upper : 100 % full grain leather.
Lining : 100% Polyamide.
Outsole: Rubber

MTD

PLUTNO 2 MTD LT

39/46

TI

T3444 EXPRESSO

EARTH



EUR : 420.00
HKD : 3,548.16

DESCRIPTION

LA CHAUSSURE ULTRA LÉGÈRE ET ÉTANCHE EN CUIR

- Ultralégère et robuste à la fois, cette chaussure répond à un usage quotidien jusqu'à intensif. Étanche et respirante, elle offre un grand confort grâce à sa membrane MTD. Sa tige en croûte de cuir apporte une robustesse optimale.
- Pare-pierres avant résistant et durable - Semelle confortable - Membrane étanche et respirable - Technologie MTD.
- Tige : 90% cuir pleine fleur de vache et 10% Polyester.
Membrane : 100% Polyester.
Pare-pierres : Synthétique.
Semelle extérieure : Caoutchouc.

THE ULTRA-LIGHT, WATERPROOF LEATHER SHOE

- Ultra-light yet sturdy, this shoe is suitable for everyday and intensive use. Waterproof and breathable, an MTD membrane also guarantees ultimate comfort. Its split leather upper provides optimum durability.
- Durable and resistant toe cap - Comfortable sole - Waterproof and breathable membrane - MTD technology.
- Upper : 90% full grain leather and 10% Polyester.
Lining : 100% Polyester.
Toe cap : Synthetic.
Outsole : Rubber

MTD

NEW PLUTNO MTD

39/46

TP-
PERMAN
ENT

NB414 MARINE AIGLE

TP-
PERMAN
ENT

NB413 SABLE



EUR : 0.00
HKD : 0.00

DESCRIPTION

LA CHAUSSURE ULTRA LÉGÈRE ET ÉTANCHE, REDESSINÉE.

- Le renouveau de la Plutno ! Ultralégère et robuste à la fois, cette chaussure répond à un usage quotidien jusqu'à intensif. Étanche et respirante, elle offre un grand confort grâce à sa membrane MTD.
- Pare-pierres avant résistant et durable - Semelle confortable - Membrane étanche et respirable - Technologie MTD.
- Tige : 100% Polyester.
Doublure : 100% Polyamide.
Semelle extérieure : Caoutchouc.

THE WATERPROOF AND BREATHABLE LEATHER ANKLE BOOT

- The Plutno reviva! Ultra-light yet sturdy, this shoe is made from full-grain leather, making it suitable for everyday and intensive use. Waterproof and breathable, an MTD membrane also guarantees ultimate comfort.
- Durable and resistant toe cap - Comfortable sole - Waterproof and breathable membrane - MTD technology.
- Upper : 100% Polyester.
Lining : 100% Polyamide.
Outsole: Rubber

MTD

NEW PLUTNO MTDL

39/46

T2

NC881 EXPRESSO



EUR : 0.00
HKD : 971.52

DESCRIPTION

LA CHAUSSURE ULTRA LÉGÈRE ET ÉTANCHE EN CUIR

- Le renouveau de la Plutno ! Ultralégère et robuste à la fois grâce à son cuir pleine fleur, cette chaussure répond à un usage quotidien jusqu'à intensif. Étanche et respirante, elle offre un grand confort grâce à sa membrane MTD.
- Pare-pierres avant résistant et durable - Semelle confortable - Membrane étanche et respirable - Technologie MTD -
- Tige : 90% cuir pleine fleur de vache et 10% Polyester.
Membrane : 100% Polyester.
Pare-pierres : Synthétique.
Semelle extérieure : Caoutchouc.
- CROUTE DE CUIR DE VACHE LWG 100.0%

THE WATERPROOF AND BREATHABLE LEATHER ANKLE BOOT

- The Plutno reviva! Ultra-light yet sturdy, this shoe is made from full-grain leather, making it suitable for everyday and intensive use. Waterproof and breathable, an MTD membrane also guarantees ultimate comfort.
- Durable and resistant toe cap - Comfortable sole - Waterproof and breathable membrane - MTD technology.
- Upper : 90% full grain leather 10% Polyester.
Lining : 100% Polyester.
Toe cap : Synthetic.
Outsole : Rubber .
- LEATHER LWG

MTD

PLUTNO 2 MTD

39/46

T1

T3112 DARKNAVY

EARTH

T1

T3113 SEPIA

EARTH



EUR : 0.00
HKD : 0.00

DESCRIPTION

LA CHAUSSURE ULTRA LÉGÈRE ET ÉTANCHE

- Ultralégère et robuste à la fois, cette chaussure répond à un usage quotidien jusqu'à intensif. Étanche et respirante, elle offre un grand confort grâce à sa membrane MTD.
- Pare-pierres avant résistant et durable - Semelle confortable - Membrane étanche et respirable - Technologie MTD.
- Tige : 100% Polyester.
Doublure : 100% Polyamide.
Semelle extérieure : Caoutchouc.

THE ULTRA-LIGHT, WATERPROOF SHOE

- Ultra-light yet sturdy, this shoe is suitable for everyday and intensive use. Waterproof and breathable, an MTD membrane also guarantees ultimate comfort.
- Durable and resistant toe cap - Comfortable sole - Waterproof and breathable membrane - MTD technology.
- Upper : 100% Polyester.
Lining : 100% Polyamide.
Outsole: Rubber.



BOTTES BOOTS

AIGLE
1853

AIGLE 1853 

**COUNTRY
NATURE
LIFESTYLE
SEA
KIDS**

SPRING/SUMMER 2026 COLLECTION

CAMPAGNE / CHASSE / PÊCHE COUNTRY / HUNTING / FISHING

CHASSE / HUNTING

BENYL XL

BENYL M.

CAMPAGNE / COUNTRY

PARCOURS2 ISO

PARCOURS2 BOTT

PARC2 SIGN PF

PARCOURS2

PARCOURS2 VAR

PARCOURS2 WOMEN

PARC2 ISO OPEN

INVERSS GTXW

INVERSS GTX

PÊCHE / FISHING

AIGLE WADERS

TRUITE

NAVIRA NEO MESH

NAVIRA



W-P

FABRICATION
À LA MAIN EN
FRANCEEUR : 115.00
HKD : 971.52**BENYL XL**

39/48

TP-
PERMAN
ENT85797 KAKI
EARTH**DESCRIPTION****LA BOTTE EXPERTE LÉGÈRE POUR MOLLETS LARGES.**

- Souple et légère la botte Benyl est conçue pour des activités intensives en extérieure grâce à sa semelle crantée. Sa forme galbée maintient le pied pour plus de stabilité en toute élégance.
- "Tige et doublure renforcées - Doublure à séchage rapide - Semelle extérieure à crantage autonettoyant - Accroche et amorti."
- "Tige : Caoutchouc naturel majoritaire.
Doublure : 100% Polyamide.
Semelle extérieure : Caoutchouc.

LIGHTWEIGHT EXPERT BOOT FOR WIDER CALVES.

- Flexible and light, the Benyl boot is designed for intensive outdoor activities thanks to its notched sole. Its curved shape holds the foot for more stability in style.
- "Reinforced upper and lining - Quick drying lining - Self-cleaning lugged outsole - Grip and cushioning."
- "Upper: Mainly natural rubber.
Lining: 100% Polyamide.
Outsole: Rubber."

W-P

FABRICATION
À LA MAIN EN
FRANCEEUR : 115.00
HKD : 971.52**BENYL M.**

36/47

T2

BR675 ALUMINUM
EARTH

T2

BR673 AVOCAT
EARTH**DESCRIPTION****LA BOTTE EXPERTE LÉGÈRE.**

- Souple et légère la botte Benyl est conçue pour des activités intensives en extérieure grâce à sa semelle crantée. Sa forme galbée maintient le pied pour plus de stabilité en toute élégance.
- "Tige et doublure renforcées - Doublure à séchage rapide - Semelle extérieure à crantage autonettoyant - Accroche et amorti."
- "Tige : Caoutchouc naturel majoritaire.
Doublure : 100% Polyamide.
Semelle extérieure : Caoutchouc.
- MADE IN FRANCE

LIGHTWEIGHT EXPERT BOOT.

- Flexible and light, the Benyl boot is designed for intensive outdoor activities thanks to its notched sole. Its curved shape holds the foot for more stability in style.
- "Reinforced upper and lining - Quick drying lining - Self-cleaning lugged outsole - Grip and cushioning."
- "Upper: Mainly natural rubber.
Lining: 100% Polyamide.
Outsole: Rubber."
- MADE IN FRANCE

W-P

FABRICATION
À LE MANS EN
FRANCE

EUR : 225.00
HKD : 1,900.80

PARCOURS 2 ISO

TP-
PERMAN
ENT84217 BRONZE 36/50
EARTHTP-
PERMAN
ENT84215 BRUN 36/47
EARTHTP-
PERMAN
ENT84218 KAKI 36/47
EARTH

DESCRIPTION

LA PREMIÈRE BOTTE ANTI-FATIGUE QUI PROTÈGE DU FROID.

- Avec sa semelle en tridensité en caoutchouc et son coussin amortissant, la botte Parcours 2 offre un confort permettant de marcher plus longtemps sans se fatiguer. Ici en version chaude, sa doublure offre confort et une grande isolation.
- Doublure isolante Néoprene® - Semelle extérieure à crantage autonettoyant - Accroche et adhérence.
- "Tige : Caoutchouc naturel majoritaire.
Doublure : 100% Caoutchouc Chloroprène
Semelle extérieure : Caoutchouc. »
- MADE IN FRANCE

THE FIRST ANTI-FATIGUE BOOT THAT PROTECTS AGAINST THE COLD.

- With its tri-density rubber sole and shock-absorbing cushion, the Parcours 2 boot offers comfort that allows you to walk longer without getting tired. Here in a warm version, its lining offers comfort and great insulation.
- Neoprene® insulated lining - Self-cleaning lugged outsole - Grip and traction.
- "Upper: Mainly natural rubber.
Lining: 100% Chloroprène rubber
Outsole: Rubber."
- MADE IN FRANCE

W-P

FABRICATION
À LE MANS EN
FRANCE

EUR : 135.00
HKD : 1,140.48

PARCOURS 2 BOTT

TP-
PERMAN
ENT84248 BRONZE 36/47
EARTHTP-
PERMAN
ENT84245 BRUN 36/47
EARTHTP-
PERMAN
ENT84247 KAKI 36/48
EARTH

DESCRIPTION

LE PREMIER BOTTILLON ANTI-FATIGUE.

- Avec sa semelle en tridensité en caoutchouc et son coussin amortissant, la Parcours 2 bottillon offre depuis 2012 un confort permettant de marcher plus longtemps sans se fatiguer. Le pied est maintenu fermement grâce à sa forme ajustée à la cheville.
- "Doublure à séchage rapide - Semelle extérieure à crantage autonettoyant - Accroche et adhérence. "
- "Tige : Caoutchouc naturel majoritaire.
Doublure : 100% Polyester.
Semelle extérieure : Caoutchouc. »
- MADE IN FRANCE

THE FIRST ANTI-FATIGUE BOOT, MID VERSION.

- With its tri-density rubber sole and shock-absorbing cushion, the Parcours 2 boot has been offering exceptional comfort since 2012, allowing you to walk further without getting tired. The foot is held firmly thanks to its shape adjusted to the ankle.
- Quick drying lining - Self-cleaning, lugged outsole - Grip and traction.
- Upper: Mainly natural rubber.
Lining: 100% Polyester.
Outsole: Rubber.
- MADE IN FRANCE

FABRICATION
À LA MAIN EN
FRANCEEUR : 320.00
HKD : 2,703.36

PARC2 SIGN PF

39/47

TP-
PERMAN
ENT84315 BRUN
EARTH

DESCRIPTION

"LA BOTTE ANTI-FATIGUE, VERSION PREMIUM ET AJUSTABLE, AVEC SES FINITIONS ET SA DOUBLURE CUIR."

- Avec sa semelle en tridensité en caoutchouc et son coussin amortissant, la botte Parcours 2 offre un confort permettant de marcher plus longtemps sans se fatiguer. Ici en version premium avec des finitions en cuir pour pied fort.
- "Doublure à séchage rapide - Semelle extérieure à crantage autonettoyant - Accroche et adhérence."
- "Tige : Caoutchouc naturel majoritaire.
Doublure : 100% Cuir pleine fleur de vache.
Semelle extérieure : Caoutchouc."
- MADE IN FRANCE

PREMIUM ANTI-FATIGUE BOOT, WITH LEATHER LINING AND DETAILING.

- With its tri-density rubber sole and shock-absorbing cushion, the Parcours 2 boot offers comfort that allows you to walk longer without getting tired. Here in a premium version with leather lining and finishes.
- "Quick drying lining - Self-cleaning, lugged outsole - Grip and traction."
- "Upper: Mainly natural rubber.
Lining: 100% Full grain leather cowhide.
Outsole: Rubber."
- MADE IN FRANCE

W-P

FABRICATION
À LA MAIN EN
FRANCEEUR : 145.00
HKD : 1,224.96

PARCOURS 2

TP-
PERMAN
ENT84208 BRONZE 36/47
EARTHTP-
PERMAN
ENT84200 BRUN 36/47
EARTHTP-
PERMAN
ENTBR674 KAKI 36/50
EARTH

DESCRIPTION

LA PREMIÈRE BOTTE ANTI-FATIGUE.

- Avec sa semelle en tridensité en caoutchouc et son coussin amortissant, la botte Parcours 2 offre depuis 2012 un confort permettant de marcher plus longtemps sans se fatiguer. Le pied est maintenu fermement grâce à sa forme ajustée à la cheville.
- "Doublure à séchage rapide - Semelle extérieure à crantage autonettoyant - Accroche et adhérence."
- "Tige : Caoutchouc naturel majoritaire.
Doublure : 100% Polyester.
Semelle extérieure : Caoutchouc."
- MADE IN FRANCE

THE FIRST ANTI-FATIGUE BOOT.

- With its tri-density rubber sole and shock-absorbing cushion, the Parcours 2 boot has been offering exceptional comfort since 2012, allowing you to walk further without getting tired. The foot is held firmly thanks to its shape adjusted to the ankle.
- "Quick drying lining - Self-cleaning, lugged outsole - Grip and traction."
- "Upper: Mainly natural rubber.
Lining: 100% Polyester.
Outsole: Rubber."
- MADE IN FRANCE

W-P

FABRICATION
À LA MAIN EN
FRANCEEUR : 190.00
HKD : 1,605.12

PARCOURS 2 VAR

TP-
PERMAN
ENT

84228 BRONZE 36/50

EARTH

TP-
PERMAN
ENT

84225 BRUN 36/47

EARTH

TP-
PERMAN
ENT

84227 KAKI 36/50

EARTH

TP-
PERMAN
ENT

84229 NOIR 36/48

EARTH

DESCRIPTION

LA PREMIÈRE BOTTE ANTI-FATIGUE ADAPTÉE À TOUS LES MOLLETS.

- Avec sa semelle en tridensité en caoutchouc et son coussin amortissant, la botte Parcours 2 offre un confort permettant de marcher plus longtemps sans se fatiguer. Le pied est maintenu fermement grâce à sa forme ajustée à la cheville.
- "Doublure à séchage rapide - Semelle extérieure à crantage autonettoyant - Accroche et adhérence."
- "Tige : Caoutchouc naturel majoritaire. Doublure : 100% Polyester. Semelle extérieure : Caoutchouc."
- MADE IN FRANCE

THE FIRST ANTI-FATIGUE BOOT SUITABLE FOR ALL CALF SIZES.

- With its tri-density rubber sole and shock-absorbing cushion, the Parcours 2 boot offers comfort that allows you to walk longer without getting tired. The foot is held firmly thanks to its shape adjusted to the ankle.
- "Quick drying lining - Self-cleaning, lugged outsole - Grip and traction."
- "Upper: Mainly natural rubber. Lining: 100% Polyester. Outsole: Rubber."
- MADE IN FRANCE

W-P

FABRICATION
À LA MAIN EN
FRANCEEUR : 145.00
HKD : 1,224.96

PARCOURS2 WOMEN

36/41

TO

ND571 BRUN

EARTH

DESCRIPTION

LA DÉCLINAISON FÉMININE DE NOTRE BEST-SELLER

- Découvrez notre nouvelle botte pour femme, une élégante réinterprétation de notre best-seller, fabriquée avec soin en France. Conçue avec une semelle en triple densité, elle offre un confort exceptionnel tout en garantissant une durabilité remarquable. Alliez style et fonctionnalité pour affronter les saisons avec assurance !
- Doublure à séchage rapide - Semelle extérieure à crantage autonettoyant - Accroche et amorti.
- "Tige : Caoutchouc naturel majoritaire. Doublure : 100% Polyamide. Semelle extérieure : Caoutchouc."
- MADE IN FRANCE

THE WOMEN'S VERSION OF OUR BEST-SELLER.

- Discover our new women's boot, an elegant reinterpretation of our best-seller, meticulously crafted in France. Designed with a triple-density sole, it provides exceptional comfort while ensuring remarkable durability. Combine style and functionality to face the seasons with confidence!
- Flexible and comfortable upper - Warm and durable lining - Grip and cushioning
- "Upper: Mainly natural rubber. Lining: 100% Full grain leather cowhide. Outsole: Rubber."
- MADE IN FRANCE

FABRICATION
À LA MAIN EN
FRANCE

PARC2 ISO OPEN

40/48

TO

84327 BRONZE
EARTHEUR : 280.00
HKD : 2,365.44

DESCRIPTION

LA BOTTE ANTI-FATIGUE QUI PROTÈGE DU FROID ET SE CHAUSSE FACILEMENT (ZIP INTÉGRAL).

- Avec sa semelle en tridensité en caoutchouc et son coussin amortissant, la botte Parcours 2 permet de marcher plus longtemps sans se fatiguer. Ici en version chaude, avec zip intégral, sa doublure offre confort et une grande isolation.
- Doublure isolante Néoprene® - Semelle extérieure à crantage autonettoyant - Accroche et adhérence - Fermeture éclair pour un enfilage et déchaussage rapide
- "Tige : Caoutchouc naturel majoritaire.
Doublure : 100% Caoutchouc Chloroprène
Semelle extérieure : Caoutchouc.»
- MADE IN FRANCE

THE FIRST "ANTI-FATIGUE" BOOTS THAT PROTECT FROM THE COLD AND ARE EASY TO PUT ON (FULL ZIPPER).

- With its tri-density rubber sole and shock-absorbing cushion, the Parcours 2 boot has been offering exceptional comfort since 2012, allowing you to walk further without getting tired
- Neoprene® insulated lining - Self-cleaning lugged outsole - Grip and traction - Zipper on the side to put on and take off the shoes easily
- "Upper: Mainly natural rubber.
Lining: 100% Chloroprene rubber
Outsole: Rubber."
- MADE IN FRANCE

W-P

FABRICATION
À LA MAIN EN
FRANCE

PARCOURS2 NEO M

36/50

TP-
PERMAN
ENTND651 BRONZE
EARTHEUR : 225.00
HKD : 1,900.80

DESCRIPTION

LA BOTTE DES SPÉCIALISTES À SÉCHAGE RAPIDE ET CONTRE LE FROID

- Doublure à séchage rapide et isolante, doublure isolante du froid - Semelle extérieure à crantage autonettoyant - Accroche et amorti.
- Tige : Caoutchouc naturel majoritaire.
Doublure : 100% Caoutchouc Chloroprène
Semelle extérieure : Caoutchouc.
- Made in france

THE QUICK-DRYING BOOT FOR COLD-WEATHER SPECIALISTS

- Quick drying lining - Self-cleaning lugged outsole - Grip and cushioning.
- "Upper: Mainly natural rubber.
Lining: 100% Polyamide.
Outsole: Rubber."
- Made in france



INVERSS GTX W

35/42

NC351 DARK BROWN
CITYEUR : 430.00
HKD : 3,632.64

DESCRIPTION

LA BOTTE D'EXPERT POUR LES LONGUES MARCHES : CUIR, GORETEX ET FOURRÉE.

- C'est LA botte de la saison, aussi élégante que technique : fourrée, en cuir grainé et équipée d'une membrane Gore-Tex imperméable et respirante, elle résiste aux météos les plus capricieuses.
- Montage soudé - Membrane Gore Tex® - Cuir traité hydrofuge - doublure chaude - Zip de fermeture
- Tige : 100% Croûte de cuir de vache.
Membrane : 100% Polyester.
Semelle extérieure : Caoutchouc.
- LWG

THE EXPERT BOOT FOR LONG WALKS: LEATHER, GORE-TEX AND LINING.

- This is THE boot of the season, as elegant as it is technical lined, with a grained leather body and a waterproof and breathable Gore-Tex membrane, it can withstand the most unpredictable weather conditions.
- Cementing assembly-- Membrane Gore Tex® - water repellent leather hydrofuge - warm lining - zipper on the upper
- Upper: 100% Cow Leather
Membrane: 100% Polyester.
Outsole: Rubber.
- LWG



INVERSS GTX

41/48

NC121 DARK BROWN
CITYEUR : 430.00
HKD : 3,632.64

DESCRIPTION

LA BOTTE D'EXPERT POUR LES LONGUES MARCHES : CUIR, GORETEX ET FOURRÉE.

- C'est LA botte de la saison, aussi élégante que technique : fourrée, en cuir grainé et équipée d'une membrane Gore-Tex imperméable et respirante, elle résiste aux météos les plus capricieuses.
- Montage soudé - Membrane Gore Tex® - Cuir traité hydrofuge - doublure chaude - Zip de fermeture
- Tige : 100% Croûte de cuir de vache.
Membrane : 100% Polyester.
Semelle extérieure : Caoutchouc.
- LWG

THE EXPERT BOOT FOR LONG WALKS: LEATHER, GORE-TEX AND LINING.

- This is THE boot of the season, as elegant as it is technical lined, with a grained leather body and a waterproof and breathable Gore-Tex membrane, it can withstand the most unpredictable weather conditions.
- Cementing assembly-- Membrane Gore Tex® - water repellent leather hydrofuge - warm lining - zipper on the upper
- Upper: 100% Cow Leather
Membrane: 100% Polyester.
Outsole: Rubber.
- LWG

W-P



AIGLE WADERS

40/46

T3

NC602 BRONZE

SEA

EUR : 230.00
HKD : 1,943.04

DESCRIPTION

NOTRE PREMIÈRE COMBINAISON INTÉGRALE POUR LA PÊCHE ET LES ACTIVITÉS D'EAU

- Cette combinaison intégrale a été pensée pour la pêche dans l'eau tout en restant au sec et protégé du froid. La partie supérieure, composée de caoutchouc et Néoprène® vous offrent une sensation de légèreté au porté tout en vous protégeant du froid grâce à son isolation totale. Les bottes composées majoritairement en caoutchouc naturel et doublées complètement en Néoprène® conserve la chaleur et isole du froid. Ses semelles comportent de la limaille de fer ce qui renforce la stabilité, l'accroche et la résistance.
- Cuissearde étanche - Forte isolation contre le froid - Bottes avec limailles de fer pour une meilleur resistance et accroche
- Combinaison : Caoutchouc synthétique
Tige : Caoutchouc naturel majoritaire
Doublure : Caoutchouc synthétique
Semelle extérieure : Caoutchouc.

OUR FIRST FISHING AND WATER ACTIVITIES WADERS

- These waders has been developped to allow you to stay dry and protected from the cold while fishing in water. The upper part, composed of rubber and Neoprene®, provides a feeling of lightness while protecting you from the cold thanks to an optimal isolation. Boots, mainly composed of natural rubber and completely lined with Neoprene®, retains the heat and isolates against the cold. The steel shank outsole strengthens stability, grip and durability. These waders will accompany you in all circumstances, whatever your activity and in all weathers.
- Waterproof waders - high isolation against the cold - Enhanced grip and durability with a steel shank outsole
- Wader : rubber
Upper : Mainly natural rubber
Lining : rubber
Outsole : Rubber.

W-P

FABRICATION
À LA MAIN EN
FRANCE



EUR : 165.00
HKD : 1,393.92

TRUITE

39/47

TP-
PERMAN
ENT

88205 KAKI

SEA

DESCRIPTION

LA CUISSARDE DE PÊCHE POLYVALENTE.

- Conçue pour la pêche, la cuissarde Truite est confortable et polyvalente. Elle est dotée d'une attache rapide en haut pour garantir un très bon maintien.
- "Tige et doublure renforcées - Attache rapide en haut de cuissarde - Semelle extérieure à crantage autonettoyant - Accroche et adhérence."
- "Tige : Caoutchouc naturel majoritaire.
Doublure : 100% Coton.
Semelle extérieure : Caoutchouc."
- MADE IN FRANCE

VERSATILE FISHING WADERS.

- Designed for fishing, the Truite wader is comfortable and versatile. It has a quick fastener at the top to ensure a good hold.
- "Reinforced upper and lining - Quick-release fastener at the top of the waders - Self-cleaning, lugged outsole - Grip and traction."
- "Upper: Mainly natural rubber.
Lining: 100% cotton
Outsole: Rubber."
- MADE IN FRANCE

W-P

FABRICATION
À LA MAIN EN
FRANCEEUR : 180.00
HKD : 1,520.64

NAVIRA NEO MESH

37/47

TO

ND241 NUIT

SEA

DESCRIPTION

LA NOUVELLE BOTTE POUR TOUTES LES ACTIVITÉS AU LITTORAL ET PROFESSIONNELS DE LA MER, VERSION CHAUDE.

- Nouveauté pour les professionnels de la mer cette saison, notre botte Navira à l'usage des marins a été repensée avec une semelle retravaillée pour encore plus d'adhérence même sur sol mouillé, un ergot de déchaussage et une patte réfléchissante. Ici en version chaude grâce à l'innovation Neo Mesh.
- "Tige et doublure renforcées - Doublure à séchage rapide et isolante en polyester tissé mesh 3D - Semelle extérieure à crantage autonettoyant - Accroche et adhérence - Déchaussage rapide - Renfort spécifique pour la malléole"
- "Tige : Caoutchouc naturel majoritaire.
Doublure : 100% Polyester.
Semelle extérieure : Caoutchouc. »
- MADE IN FRANCE

THE NEW NAUTIC BOOT FOR ALL COASTAL ACTIVITIES AND SEA PROFESSIONALS

- This rubber boot is version 2.0 of our BREA model. In comparison, it has a better grip, crampons designed to preserve the coating of the boat and a reflective band on the back of the heel. Here in warm version for the winter with Neo Mesh innovation : lighter and warmer than neoprene version.
- Reinforced upper and lining - Quick-drying lining - Self-cleaning notched outsole - Grip and grip - Quick release - Specific reinforcement for the Ankle joint
- "Upper: Majority natural rubber.
Lining: 100% Polyester
Outsole: Rubber."
- MADE IN FRANCE

W-P

FABRICATION
À LA MAIN EN
FRANCEEUR : 150.00
HKD : 1,267.20

NAVIRA

37/47

TO

NA962 NUIT

SEA

DESCRIPTION

LA NOUVELLE BOTTE MARITIME POUR TOUTES LES ACTIVITÉS AU LITTORAL ET LES PROFESSIONNELS DE LA MER.

- Nouveauté pour les professionnels de la mer cette saison, notre botte Navira à l'usage des marins a été repensée avec une semelle retravaillée pour encore plus d'adhérence même sur sol mouillé, un ergot de déchaussage et une patte réfléchissante
- "Tige et doublure renforcées - Doublure à séchage rapide - Semelle extérieure à crantage autonettoyant - Accroche et adhérence - Déchaussage rapide - Renfort spécifique pour la malléole"
- "Tige : Caoutchouc naturel majoritaire.
Doublure : 90% Caoutchouc - 10% Polyester.
Semelle extérieure : Caoutchouc. »
- MADE IN FRANCE

THE NEW NAUTIC BOOT FOR ALL COASTAL ACTIVITIES AND SEA PROFESSIONALS

- This rubber boot is version 2.0 of our BREA model. In comparison, it has a better grip, crampons designed to preserve the coating of the boat as well as a special reinforcement to protect the malleolus during loss of balance
- Reinforced upper and lining - Quick-drying lining - Self-cleaning notched outsole - Grip and grip - Quick release - Specific reinforcement for the malleolus
- "Upper: Majority natural rubber.
Lining: 90% Rubber - 10 % Polyester
Outsole: Rubber."
- MADE IN FRANCE

NATURE

AGRICULTURE / AGRICULTURE

BISON 2
 BISON L 2
 CHAMB NEOMESH L
 CHAMBORD NEOMES
 CHAMBORD PRO 2
 CHAMBORD PRO I2
 CHAMBORD PRO L2
 CHAMBORD SIGN
 CHAMBORD VAR
 CHAMBORDPRO L2I
 BISON NL L
 BISON NL
 CHAMBORD VAR L
 CHAMBSIGN NON V
 TANCAR PRO
 TERRA PRO VARIO

JARDIN / GARDEN

ALYA
 ALYA HIGH
 ALYA PRINT
 CESSAC
 CESSAC LADY
 CORLAY
 LESSFOR 2
 LESSFOR 2 PT
 LESSFOR M 2
 LESSFOR OPEN
 LESSFOR OPEN PT
 LESSFOR PLUS 2
 LESSFOR PLUS M2
 TADEN 2
 TADEN M 2
 TADEN PLUS 2
 TADEN PLUS M 2
 CORLAY M
 LESSFOR OPEN M

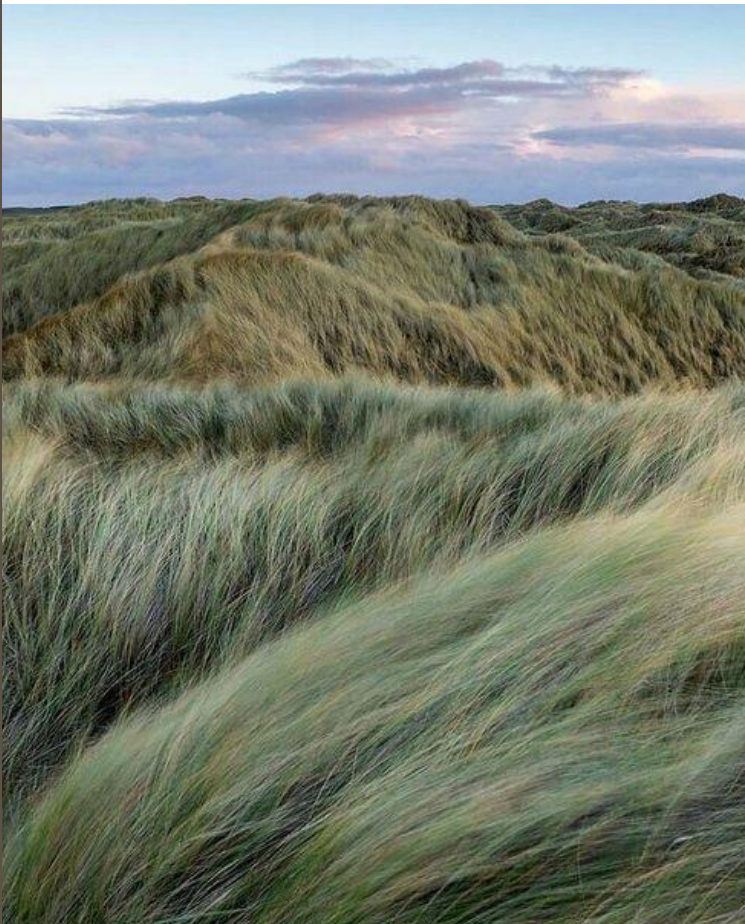

W-P

FABRICATION
À LA MAIN EN
FRANCEEUR : 85.00
HKD : 718.08

BISON 2

40/48

TP-
PERMAN
ENT36501 AMBRE
EARTHTP-
PERMAN
ENT36507 KAKI
EARTHTP-
PERMAN
ENT36505 MARRON
EARTH

DESCRIPTION

LE BOTTILLON AU CHAUSSANT UNIVERSEL.

- Facile à chauffer et à déchauffer ce bottillon iconique est pratique et confortable. Sa semelle en caoutchouc amorti les chocs.
- Doublure à séchage rapide - Semelle extérieure à crantage autonettoyant - Accroche et amorti."
- "Tige : Caoutchouc naturel majoritaire.
Doublure : 100% Polyamide.
Semelle extérieure : Caoutchouc.
- MADE IN FRANCE

THE BOOT THAT'S A PERFECT FIT FOR EVERYONE.

- These iconic easy-on and off ankle boots are practical and comfortable. The rubber sole offers great shock absorption.
- Quick drying lining - Self-cleaning lugged outsole - Grip and cushioning.
- "Upper: Mainly natural rubber.
Lining: 100% Polyamide.
Outsole: Rubber."
- MADE IN FRANCE

W-P

FABRICATION
À LA MAIN EN
FRANCEEUR : 85.00
HKD : 718.08

BISON L 2

35/41

TO

3651B ROUGE
EARTHTP-
PERMAN
ENT36517 SUREAU
EARTH

DESCRIPTION

LE BOTTILLON AU CHAUSSANT UNIVERSEL.

- Facile à chauffer et à déchauffer ce bottillon iconique est pratique et confortable. Sa semelle en caoutchouc amorti les chocs.
- Doublure à séchage rapide - Semelle extérieure à crantage autonettoyant - Accroche et amorti."
- "Tige : Caoutchouc naturel majoritaire.
Doublure : 100% Polyamide.
Semelle extérieure : Caoutchouc.
- MADE IN FRANCE

THE BOOT THAT'S A PERFECT FIT FOR EVERYONE.

- These iconic easy-on and off ankle boots are practical and comfortable. The rubber sole offers great shock absorption.
- Quick drying lining - Self-cleaning lugged outsole - Grip and cushioning.
- "Upper: Mainly natural rubber.
Lining: 100% Polyamide.
Outsole: Rubber."
- MADE IN FRANCE

W-P

FABRICATION
À LA MAIN EN
FRANCEEUR : 140.00
HKD : 1,182.72

CHAMB NEOMESH L

36/41

T1

ND271 KAKI

EARTH

DESCRIPTION

LA NOUVELLE BOTTE CONTRE LE FROID

- Notre botte Chambord de travail revisitée avec du mesh au lieu du néoprène ! En coloris kaki et noir contrasté, cette botte a l'avantage d'être plus légère, plus respirante, et anti-bactérienne. Elle reste bien évidemment confortable et résistante !
- Doublure à séchage rapide - Semelle extérieure à crantage autonettoyant - Accroche et amorti.
- Tige : Caoutchouc naturel majoritaire.
Doublure : 100% Polyamide.
Semelle extérieure : Caoutchouc.
- MADE IN FRANCE

THE NEW BOOT TO KEEP OUT THE COLD

- Our Chambord work boot revisited – with mesh instead of neoprene! In contrasting khaki and black, this boot has the advantage of being lighter, more breathable and anti-bacterial. And obviously as comfortable and resistant as ever!
- Quick drying lining - Self-cleaning lugged outsole - Grip and cushioning.
- "Upper: Mainly natural rubber.
Lining: 100% Polyamide.
Outsole: Rubber."
- MADE IN FRANCE

W-P

FABRICATION
À LA MAIN EN
FRANCEEUR : 140.00
HKD : 1,182.72

CHAMBORD NEOMESH

39/48

T1

NC7 02 KAKI

EARTH

DESCRIPTION

LA NOUVELLE BOTTE CONTRE LE FROID

- Notre botte Chambord de travail revisitée avec du mesh au lieu du néoprène ! En coloris kaki et noir contrasté, cette botte a l'avantage d'être plus légère, plus respirante, et anti-bactérienne. Elle reste bien évidemment confortable et résistante !
- Doublure à séchage rapide - Semelle extérieure à crantage autonettoyant - Accroche et amorti.
- Tige : Caoutchouc naturel majoritaire.
Doublure : 100% Polyamide.
Semelle extérieure : Caoutchouc.
- MADE IN FRANCE

THE NEW BOOT TO KEEP OUT THE COLD

- Our Chambord work boot revisited – with mesh instead of neoprene! In contrasting khaki and black, this boot has the advantage of being lighter, more breathable and anti-bacterial. And obviously as comfortable and resistant as ever!
- Quick drying lining - Self-cleaning lugged outsole - Grip and cushioning.
- Upper: Mainly natural rubber.
Lining: 100% Polyamide.
Outsole: Rubber.
- MADE IN FRANCE

W-P

FABRICATION
À LA MAIN EN
FRANCEEUR : 95.00
HKD : 802.56

CHAMBORD PRO 2

39/48

TP-
PERMAN
ENT36371 AMBRE
EARTHTP-
PERMAN
ENT36377 KAKI
EARTH

DESCRIPTION

LA BOTTE DE RÉFÉRENCE POUR LES PROFESSIONNELS.

- Conçue pour le travail cette botte est confortable et résistante. Sa semelle permet une adhérence optimale sur tous les terrains.
- Doublure à séchage rapide - Semelle extérieure à crantage autonettoyant - Accroche et amorti.
- Tige : Caoutchouc naturel majoritaire.
Doublure : 100% Polyamide.
Semelle extérieure : Caoutchouc.
- MADE IN FRANCE

THE BOOT OF CHOICE FOR PROFESSIONALS.

- Designed for work, this boot is comfortable and resistant. The sole offers fantastic grip on any surface.
- Quick drying lining - Self-cleaning lugged outsole - Grip and cushioning.
- "Upper: Mainly natural rubber.
Lining: 100% Polyester.
Outsole: Rubber."
- MADE IN FRANCE

W-P

FABRICATION
À LA MAIN EN
FRANCEEUR : 140.00
HKD : 1,182.72

CHAMBORD PRO I2

39/48

TP-
PERMAN
ENT36385 BRUN
EARTH

DESCRIPTION

LA BOTTE DE RÉFÉRENCE POUR LES PROFESSIONNELS PAR TEMPS FROID.

- Conçue pour le travail cette botte est confortable et résistante. Sa semelle permet une adhérence optimale sur tous les terrains. Sa doublure offre isolation et confort par temps froid.
- Doublure à séchage rapide - Semelle extérieure à crantage autonettoyant - Accroche et amorti.
- Tige : Caoutchouc naturel majoritaire.
Doublure : 100% Caoutchouc Chloroprène
Semelle extérieure : Caoutchouc.
- MADE IN FRANCE

THE COLD WEATHER BOOT OF CHOICE FOR PROFESSIONALS.

- Designed for work, this boot is comfortable and resistant. The sole offers fantastic grip on any surface. The lining offers insulation and comfort in cold weather.
- Quick drying lining - Self-cleaning lugged outsole - Grip and cushioning.
- "Upper: Mainly natural rubber.
Lining: 100% Chloroprene rubber
Outsole: Rubber."
- MADE IN FRANCE

W-P

FABRICATION
À LA MAIN EN
FRANCEEUR : 95.00
HKD : 802.56

CHAMBORD PRO L2

35/41

TP-
PERMAN
ENT36399 SUREAU
EARTH

DESCRIPTION

LA BOTTE DE RÉFÉRENCE POUR LES PROFESSIONNELLES.

- Conçue pour le travail cette botte est confortable et résistante. Sa semelle permet une adhérence optimale sur tous les terrains.
- Doublure à séchage rapide - Semelle extérieure à crantage autonettoyant - Accroche et amorti.
- Tige : Caoutchouc naturel majoritaire.
Doublure : 100% Polyamide.
Semelle extérieure : Caoutchouc.
- MADE IN FRANCE

THE BOOT OF CHOICE FOR PROFESSIONALS.

- Designed for work, this boot is comfortable and resistant. The sole offers fantastic grip on any surface. The lining offers insulation and comfort in cold weather.
- Quick drying lining - Self-cleaning lugged outsole - Grip and cushioning.
- "Upper: Mainly natural rubber.
Lining: 100% polyamide
Outsole: Rubber."
- MADE IN FRANCE

W-P

FABRICATION
À LA MAIN EN
FRANCEEUR : 260.00
HKD : 2,196.48

CHAMBORD SIGN

39/48

T1

NCT1 BRUN
EARTH

DESCRIPTION

LA BOTTE DE RÉFÉRENCE POUR LES PROFESSIONNELS

- À l'occasion du 60ème anniversaire de notre iconique botte Chambord, celle-ci s'habille de détails haut de gamme tels qu'une patte de serrage, d'un soufflé et d'une doublure cuir, pour un résultat tout en élégance et résistance pour l'hiver.
- Doublure en cuir - Régulation de la chaleur - Semelle extérieure à crantage autonettoyant - Accroche et amorti.
- Tige : Caoutchouc naturel majoritaire
Doublure : 100% Cuir
Semelle extérieure : Caoutchouc
- MADE IN FRANCE

THE BOOT OF CHOICE FOR PROFESSIONALS

- To mark the 60th anniversary of our iconic Chambord boot, we've added top-of-the-range details such as a tightening strap, a leather lining and leather gusset, for an elegant, hard-wearing winter boot.
- Full Grain Leather Lining - Self-cleaning lugged outsole - Grip and cushioning.
- Upper: Mainly natural rubber
Lining: 100% leather
Outsole: Rubber
- MADE IN FRANCE

W-P

FABRICATION
À LA MAIN EN
FRANCEEUR : 125.00
HKD : 1,056.00

CHAMBORD VAR

39/48

T2

ND392 KAKI

EARTH

DESCRIPTION

LA BOTTE DE RÉFÉRENCE POUR LES PROFESSIONNELLES.

- Conçue pour le travail, cette botte est confortable et résistante. Sa semelle permet une adhérence optimale sur tous les terrains. Ce modèle est doté d'un soufflet ainsi qu'une bride de serrage pour un ajustement parfait autour du mollet.
- Doublure à séchage rapide - Semelle extérieure à crantage autonettoyant - Accroche et amorti - Soufflet d'aisance
- Tige : Caoutchouc naturel majoritaire.
Doublure : 100% Polyamide.
Semelle extérieure : Caoutchouc.
- MADE IN FRANCE

THE BOOT OF CHOICE FOR PROFESSIONALS.

- Designed for work, this boot is comfortable and resistant. The sole offers fantastic grip on any surface. These boots feature an adjustable gusset with a snap-fastening buckle for a perfect fit around the calf.
- Quick drying lining - Self-cleaning lugged outsole - Grip and cushioning - Gusset for better fitting
- Upper: Mainly natural rubber
Lining: 100% Polyamide
Outsole: Rubber
- MADE IN FRANCE

W-P

FABRICATION
À LA MAIN EN
FRANCEEUR : 140.00
HKD : 1,182.72

CHAMBORDPRO L2I

35/41

TP-
PERMAN
ENT

36405 BRUN

EARTH

DESCRIPTION

LA BOTTE DE RÉFÉRENCE POUR LES PROFESSIONNELLES, PAR TEMPS FROID

- Conçue pour le travail cette botte est confortable et résistante. Sa semelle permet une adhérence optimale sur tous les terrains. Sa doublure en néoprène offre isolation et confort par temps froid.
- Doublure isolante et chaude - Semelle extérieure à crantage autonettoyant - Accroche et amorti.
- Tige : Caoutchouc naturel majoritaire
Doublure : 100% néoprène
Semelle extérieure : Caoutchouc
- MADE IN FRANCE

THE COLD WEATHER BOOT OF CHOICE FOR PROFESSIONALS

- Designed for work, this boot is comfortable and resistant. The sole offers fantastic grip on any surface. The lining offers insulation and comfort in cold weather.
- Chloroprene rubber insulated lining - Self-cleaning lugged outsole - Grip and cushioning.
- Upper: Mainly natural rubber
Lining: 100% neoprene
Outsole: Rubber
- MADE IN FRANCE

W-P
FABRICATION
À LA MAIN EN
FRANCE



EUR : 85.00
HKD : 718.08

BISON NL LADY

35/41

T1

ND261 NOIR NL
EARTH

DESCRIPTION

LE BOTTILLON AU CHAUSSANT UNIVERSEL.

- Facile à chausser et à déchausser ce bottillon iconique est pratique et confortable. Sa semelle en caoutchouc amorti les chocs.
- Doublure à séchage rapide - Semelle extérieure à crantage autonettoyant - Accroche et amorti.
- Tige : Caoutchouc naturel majoritaire.
Doublure : 100% polyamide
Semelle extérieure : Caoutchouc.
- MADE IN FRANCE

THE BOOT THAT'S A PERFECT FIT FOR EVERYONE.

- These iconic easy-on and off ankle boots are practical and comfortable. The rubber sole offers great shock absorption.
- Quick drying lining - Self-cleaning lugged outsole - Grip and cushioning.
- Upper: Majority natural rubber
Lining: 100% polyamide
Outsole: Rubber
- MADE IN FRANCE

W-P
FABRICATION
À LA MAIN EN
FRANCE



EUR : 85.00
HKD : 718.08

BISON NL

40/48

T1

ND251 NOIR NL
EARTH

DESCRIPTION

LE BOTTILLON AU CHAUSSANT UNIVERSEL.

- Facile à chausser et à déchausser ce bottillon iconique est pratique et confortable. Sa semelle en caoutchouc amorti les chocs.
- Doublure à séchage rapide - Semelle extérieure à crantage autonettoyant - Accroche et amorti.
- Tige : Caoutchouc naturel majoritaire.
Doublure : 100% polyamide
Semelle extérieure : Caoutchouc.
- MADE IN FRANCE

THE BOOT THAT'S A PERFECT FIT FOR EVERYONE.

- These iconic easy-on and off ankle boots are practical and comfortable. The rubber sole offers great shock absorption.
- Quick drying lining - Self-cleaning lugged outsole - Grip and cushioning.
- Upper: Majority natural rubber
Lining: 100% polyamide
Outsole: Rubber
- MADE IN FRANCE



W-P
FABRICATION
À LE MAN EN
FRANCE



CHAMBORD VAR L

35/41

TO	ND641 KAKI EARTH
TO	ND642 SUREAU EARTH

EUR : 125.00
HKD : 1,056.00

DESCRIPTION

LA BOTTE DE RÉFÉRENCE POUR LES PROFESSIONNELLES.

- Conçue pour le travail, cette botte est confortable et résistante. Sa semelle permet une adhérence optimale sur tous les terrains. Ce modèle est doté d'un soufflet ainsi qu'une bride de serrage pour un ajustement parfait autour du mollet.
- Doublure à séchage rapide - Semelle extérieure à crantage autonettoyant - Accroche et amorti.
- Tige : Caoutchouc naturel majoritaire.
Doublure : 100% polyester
Semelle extérieure : Caoutchouc.
- MADE IN FRANCE

THE BOOT OF CHOICE FOR PROFESSIONALS.

- Designed for work, this boot is comfortable and resistant. The sole offers fantastic grip on any surface. These boots feature an adjustable gusset with a snap-fastening buckle for a perfect fit around the calf.
- Quick drying lining - Self-cleaning lugged outsole - Grip and cushioning.
- Upper: Majority natural rubber
Lining: 100% polyester
Outsole: Rubber
- MADE IN FRANCE

W-P

FABRICATION
À LA MAIN EN
FRANCEEUR : 250.00
HKD : 2,112.00

CHAMBSIGN NON VARIO

39/48

TO

ND661 BRUN

EARTH

DESCRIPTION

LA BOTTE DÉDIÉE AUX PROFESSIONNELS, EN VERSION PREMIUM AVEC SES FINITIONS ET SA DOUBLURE EN CUIR

- Notre botte confortable et résistante conçue pour le travail. Sa semelle permet une adhérence optimale sur tous les terrains. Ici en version premium avec une doublure intérieure et les finitions en cuir.
- Doublure en cuir, propriété thermorégulatrice - Semelle extérieure durable
- Tige : Caoutchouc naturel majoritaire
Doublure : 100% cuir
Semelle extérieure : Caoutchouc
- MADE IN FRANCE

THE BOOT DESIGNED FOR PROFESSIONALS, IN THE PREMIUM VERSION WITH LEATHER FINISHES AND LINING.

- Our comfortable and durable boot designed for work. Its sole provides optimal grip on all terrains. Here in the premium version with an inner lining and leather finishes.
- "Quick drying lining - Self-cleaning, lugged outsole - Grip and traction.
- Upper: Mainly natural rubber
Lining: 100% Full grain leather cowhide.
Outsole: Rubber
- MADE IN FRANCE

W-P

FABRICATION
À LA MAIN EN
FRANCEEUR : 125.00
HKD : 1,056.00

TANCAR PRO

38/48

TO

36415 MARRON

EARTH

DESCRIPTION

LA BOTTE HAUTE RÉSIDANCE POUR LE TRAVAIL INTENSIF.

- Cette botte regroupe les caractéristiques essentielles pour le travail intensif. Ses renforts en fibres de Kevlar® assurent une haute résistance. Sa hauteur de tige et son pied large permettent de chausser facilement.
- "Tige et doublure renforcées - Doublure à séchage rapide - Semelle extérieure à crantage autonettoyant - Accroche et adhérence."
- Tige : Caoutchouc naturel majoritaire
Doublure : 100% polyester
Semelle extérieure : Caoutchouc
- MADE IN FRANCE

HIGHLY-RESISTANT WORK BOOT FOR HEAVY-DUTY USE.

- This boot brings together the essential features needed for heavy-duty use. Kevlar fiber reinforcements guarantees the boot is highly resistant to friction and the outside elements.
- "Reinforced upper and lining - Quick-release fastener at the top of the waders - Self-cleaning, lugged outsole - Grip and traction."
- "Upper: Mainly natural rubber.
Lining: 100% polyester
Outsole: Rubber
- MADE IN FRANCE



W-P

FABRICATION
À LA MAIN EN
FRANCEEUR : 130.00
HKD : 1,098.24

TERRA PRO VARIO

39/49

TO

85379 AMBRE

EARTH

TP-
PERMAN
ENT

85375 BRUN

EARTH

DESCRIPTION

LA BOTTE AGRICOLE ADAPTÉE AUX MOLLETS ET PIEDS GÉNÉREUX.

- Conçue pour le travail intensif cette botte est renforcée par de la fibre de Kevlar® et répond à tous les mollets. Sa semelle à double densité procure un grand confort pour toute la journée.
- Tige et doublure renforcées - Doublure à séchage rapide - Semelle extérieure à crantage autonettoyant - Accroche et adhérence
- Tige : Caoutchouc naturel majoritaire
Doublure : 100% Polyester
Semelle extérieure : Caoutchouc.
- MADE IN FRANCE

FARMING BOOT SUITABLE FOR WIDE CALVES AND FEET.

- Designed for working wear, this boot is reinforced by Kevlar® fiber and fits all calf sizes, with a dual-density sole for optimum comfort throughout the day.
- Reinforced upper and lining - Quick-release fastener - Self-cleaning, lugged outsole - Grip and traction
- Upper: Mainly natural rubber
Lining: 100% polyester
Outsole: Rubber
- MADE IN FRANCE

W-P



EUR : 75.00
HKD : 633.60

ALYA

35/41

TP-
PERMAN
ENTS0615 BLACK
EARTHTP-
PERMAN
ENTS0617 TAILLIS
EARTHTP-
PERMAN
ENTS0613 WINE
EARTH

DESCRIPTION

LA BOTTE DE LOISIRS POLYVALENTE

- La botte de loisirs aux lignes ultra tendances. Facile à enfiler elle est parfaite pour toutes les activités en extérieur, du jardinage à la virée shopping sous la pluie ! Composée en majorité de caoutchouc naturel, elle est durable et résistante.
- Tige souple et confortable - Doublure résistante - Semelle extérieure à crantage antidérapant.
- Tige : Caoutchouc naturel majoritaire
Doublure : 65% Polyester et 35% Coton
Semelle extérieure : Caoutchouc

VERSATILE LEISURE BOOT, IN HIGH VERSION

- The on-trend leisure boot. Easy to pull on, this is the perfect style for outdoor activities, from gardening to shopping. Made mostly from natural rubber for sturdiness and durability.
- Flexible and comfortable upper - Durable lining - Non-slip, lugged outsole
- Upper: Mainly natural rubber
Lining: 65% Polyester and 35% cotton
Outsole: Rubber

W-P



EUR : 85.00
HKD : 718.08

ALYA HIGH

35/41

TP-
PERMAN
ENTNC052 BLACK
EARTH

T2

NC053 TAILLIS
EARTH

DESCRIPTION

LA BOTTE DE LOISIRS POLYVALENTE EN VERSION HAUTE

- La botte de loisirs aux lignes ultra tendances. Facile à enfiler elle est parfaite pour toutes les activités en extérieur, du jardinage à la virée shopping sous la pluie ! Composée en majorité de caoutchouc naturel, elle est durable et résistante.
- Tige souple et confortable - Doublure résistante - Semelle extérieure à crantage antidérapant.
- Tige : Caoutchouc naturel majoritaire.
Doublure : 65% Polyester et 35% Coton.
Semelle extérieure : Caoutchouc

VERSATILE LEISURE BOOT, IN HIGH VERSION

- The on-trend leisure boot. Easy to pull on, this is the perfect style for outdoor activities, from gardening to shopping. Made mostly from natural rubber for sturdiness and durability.
- Flexible and comfortable upper - Durable lining - Non-slip, lugged outsole
- Upper: Mainly natural rubber.
Lining: 65% Polyester and 35% cotton.
Outsole: Rubber

W-P



EUR : 78.00
HKD : 658.94

ALYA PRINT

35/41



S062D BOSQUET PR

EARTH



S062C GARDENY PR

EARTH

DESCRIPTION

LA BOTTE DE LOISIRS POLYVALENTE, EN VERSION IMPRIMÉE.

- La botte de loisirs aux lignes ultra tendances. Facile à enfiler elle est parfaite pour toutes les activités en extérieur, du jardinage à la virée shopping sous la pluie ! Composée en majorité de caoutchouc naturel, elle est durable et résistante.
- Tige souple et confortable - Doublure résistante - Semelle extérieure à crantage antidérapant - Imprimé sur base rubber
- Tige : Caoutchouc naturel majoritaire.
Doublure : 65% Polyester et 35% Coton.
Semelle extérieure : Caoutchouc

PRINTED VERSION OF THE VERSATILE LEISURE BOOT.

- The on-trend leisure boot. Easy to pull on, this is the perfect style for outdoor activities, gardening, or even shopping trips on rainy days! Made mostly from natural rubber for sturdiness and durability.
- Flexible and comfortable upper - Durable lining - Non-slip, lugged outsole - Rubber based print
- Upper: Mainly natural rubber
Lining: 65% Polyester and 35% cotton.
Outsole: Rubber

W-P

FABRICATION
À LA MAIN EN
FRANCE

EUR : 85.00
HKD : 718.08

CESSAC

39/48



36457 KAKI

EARTH

DESCRIPTION

LA BOTTE DE JARDIN FABRIQUÉE EN FRANCE.

- Cette botte destinée aux jardiniers a une hauteur de tige intermédiaire pour faciliter les mouvements et le chaussage.
- Doublure à séchage rapide - Semelle extérieure à crantage autonettoyant - Accroche et amorti.
- Tige : Caoutchouc naturel majoritaire
Doublure : 100% Polyamide.
Semelle extérieure : Caoutchouc
- MADE IN FRANCE

GARDENING BOOT, MADE IN FRANCE.

- With its foam upper and lining, this boot will keep you comfortable when you're out and about in the garden. The tough, hard-wearing design is handcrafted mainly from natural rubber.
- Quick drying lining - Self-cleaning lugged outsole - Grip and cushioning.
- Upper: Mainly natural rubber
Lining: 100% Polyamide.
Outsole: Rubber
- MADE IN FRANCE

W-P

FABRICATION
À LA MAIN EN
FRANCEIR : 85.00
D : 78.08

CESSAC LADY

35/41

T1

36467 KAKI
EARTHTP-
PERMAN
ENT36469 NOIR
EARTH

DESCRIPTION

LA BOTTE DE JARDIN FABRIQUÉE EN FRANCE.

- Cette botte destinée aux jardiniers a une hauteur de tige intermédiaire pour faciliter les mouvements et le chaussage.
- Doublure à séchage rapide - Semelle extérieure à crantage autonettoyant - Accroche et amorti.
- Tige : Caoutchouc naturel majoritaire
Doublure : 100% Polyamide
Semelle extérieure : Caoutchouc
- MADE IN FRANCE

GARDENING BOOT, MADE IN FRANCE.

- With its foam upper and lining, this boot will keep you comfortable when you're out and about in the garden. The tough, hard-wearing design is handcrafted mainly from natural rubber.
- Quick drying lining - Self-cleaning lugged outsole - Grip and cushioning.
- Upper: Mainly natural rubber
Lining: 100% Polyamide
Outsole: Rubber
- MADE IN FRANCE

W-P

EUR : 55.00
HKD : 464.64

CORLAY

35/42

TP-
PERMAN
ENTS0631 POIVRON
EARTHTP-
PERMAN
ENTS0632 WINE
EARTH

DESCRIPTION

LE SABOT AUTHENTIQUE

- Confortable et résistant, le sabot Corlay est l'allier idéal pour le jardin. Sa semelle en caoutchouc offre accroche et robustesse. Sa semelle intérieure en liège limite la transpiration. Composé en majorité de caoutchouc naturel.
- Tige souple et confortable - Doublure résistante - Semelle extérieure à crantage antidérapant
- Tige : Caoutchouc naturel majoritaire.
Doublure : 65% Polyester et 35% Coton.
Semelle extérieure : Caoutchouc

ULTRA-LIGHT CLOG FOR SUMMERTIME.

- Our 100% EVA Corlay Sandal with a cork insole is simply the ultimate comfort and lightness this summer for your feet. Several season's colours available.
- Flexible and comfortable upper - Durable lining - Non-slip, lugged outsole
- Upper : Mainly natural rubber.
Lining : 65% Polyester and 35% Cotton.
Outsole: rubber

W-P

LESSFOR 2

35/41

TP-
PERMAN
ENTNB531 MARINE
EARTHEUR : 47.00
HKD : 397.06

DESCRIPTION

LE SABOT FERMÉ BI-MATIÈRE, CONÇU POUR UNE UTILISATION INTENSIVE.

- Grâce à sa semelle crantée ce sabot est conçu pour les activités de jardinage intensives. Sa doublure en mousse offre un grand confort.
- Tige souple et confortable - Doublure résistante - Semelle extérieure à crantage antidérapant.
- Tige : Caoutchouc naturel majoritaire.
Doublure : 100% Caoutchouc Chloroprene
Semelle extérieure : Caoutchouc.

DUAL-MATERIAL CLOSED CLOG, DESIGNED FOR HEAVY-DUTY USE.

- Thanks to its notched sole, this clog is designed for intensive gardening activities. Its foam lining offers great comfort.
- Flexible and comfortable upper - Durable lining - Non-slip, lugged outsole
- "Upper : mainly natural rubber
Lining : 100% Chloroprene rubber
Outsole : Rubber"

W-P

LESSFOR 2 PT

35/41

ND233 BOSQUET PR
EARTHND234 GARDENY PR
EARTHEUR : 50.00
HKD : 422.40

DESCRIPTION

LE SABOT FERMÉ BI-MATIÈRE IMPRIMÉ, CONÇU POUR UNE UTILISATION INTENSIVE.

- Grâce à sa semelle crantée, ce sabot est conçu pour les activités de jardinage intensives. Sa doublure en mousse offre un grand confort.
- Tige souple et confortable - Doublure résistante - Semelle extérieure à crantage antidérapant.
- Tige : Caoutchouc naturel majoritaire
Doublure : 100% Caoutchouc Chloroprene
Semelle extérieure : Caoutchouc

PRINTED VERSION OF THE DUAL-MATERIAL CLOSED CLOG, DESIGNED FOR HEAVY-DUTY USE.

- Thanks to its notched sole, this clog is designed for intensive gardening activities. Its foam lining offers great comfort.
- Flexible and comfortable upper - Durable lining - Non-slip, lugged outsole
- Tige : Caoutchouc naturel majoritaire
Doublure : 100% Chloroprene rubber
Semelle extérieure : Caoutchouc

W-P



EUR : 47.00
HKD : 397.06

LESSFOR M 2

35/46

TP-
PERMAN
ENTNB541 KAKI
EARTH

T3

NB546 LEATHER
EARTHTP-
PERMAN
ENTNB542 NOIR
EARTH

DESCRIPTION

LE SABOT FERMÉ BI-MATIÈRE, CONÇU POUR UNE UTILISATION INTENSIVE.

- Grâce à sa semelle crantée ce sabot est conçu pour les activités de jardinage intensives. Sa doublure en mousse offre un grand confort.
- Tige souple et confortable - Doublure résistante - Semelle extérieure à crantage antidérapant.
- Tige : Caoutchouc naturel majoritaire
Doublure : 100% Caoutchouc Chloroprene
Semelle extérieure : Caoutchouc

DUAL-MATERIAL CLOSED CLOG, DESIGNED FOR HEAVY-DUTY USE.

- Thanks to its notched sole, this clog is designed for intensive gardening activities. Its foam lining offers great comfort.
- Flexible and comfortable upper - Durable lining - Non-slip, lugged outsole
- "Upper : mainly natural rubber
Lining : 100% Chloroprene rubber
Outsole : Rubber

W-P



EUR : 45.00
HKD : 380.16

LESSFOR OPEN

35/41

T3

ND443 SUREAU
EARTH

DESCRIPTION

LE SABOT OUVERT BI-MATIÈRE, CONÇU POUR UNE UTILISATION INTENSIVE.

- Grâce à sa semelle crantée ce sabot est conçu pour les activités de jardinage intensives. Sa doublure en mousse offre un grand confort.
- Tige souple et confortable - Doublure résistante - Semelle extérieure à crantage antidérapant.
- Tige : Caoutchouc naturel majoritaire.
Doublure : 100% Caoutchouc Chloroprene
Semelle extérieure : Caoutchouc.

DUAL-MATERIAL OPEN CLOG, DESIGNED FOR HEAVY-DUTY USE.

- Thanks to its notched sole, this clog is designed for intensive gardening activities. Its foam lining offers great comfort.
- Flexible and comfortable upper - Durable lining - Non-slip, lugged outsole
- "Upper : mainly natural rubber
Lining : 100% Chloroprene rubber
Outsole : Rubber"

W-P

LESSFOR OPEN PT

35/41



ND415 BOSQUET PR
EARTH



ND414 GARDENY PR
EARTH



EUR : 47.00
HKD : 397.06

DESCRIPTION

LE SABOT OUVERT BI-MATIÈRE IMPRIMÉ, CONÇU POUR UNE UTILISATION INTENSIVE.

- Grâce à sa semelle crantée, ce sabot ouvert est conçu pour les activités de jardinage intensives. Sa doublure en mousse offre un grand confort.
- Tige souple et confortable - Doublure résistante - Semelle extérieure à crantage antidérapant.
- Tige : Caoutchouc naturel majoritaire.
Doublure : 100% Caoutchouc Chloroprene
Semelle extérieure : Caoutchouc.

PRINTED VERSION OF THE DUAL-MATERIAL OPEN CLOG, DESIGNED FOR HEAVY-DUTY USE.

- Thanks to its notched sole, this clog is designed for intensive gardening activities. Its foam lining offers great comfort.
- Flexible and comfortable upper - Durable lining - Non-slip, lugged outsole
- "Upper : mainly natural rubber
Lining : 100% Chloroprene rubber
Outsole : Rubber"

W-P

LESSFOR PLUS 2

35/41



NB601 MARINE/WAVE
EARTH



NB602 STORM BLUE/NOIR
EARTH



EUR : 53.00
HKD : 447.74

DESCRIPTION

LE BOTTILLON BI-MATIÈRE, CONÇU POUR UNE UTILISATION INTENSIVE.

- Grâce à sa semelle crantée ce bottillon permet un usage intensif en extérieur. Sa semelle intérieure amovible en polyester assure un confort tout comme sa doublure en polyamide qui assure un séchage rapide et une bonne isolation.
- Tige souple et confortable - Doublure résistante - Semelle extérieure à crantage antidérapant.
- "Tige : Caoutchouc naturel majoritaire.
Doublure : 100% Caoutchouc Chloroprene
Semelle extérieure : Caoutchouc."

MIXED FABRIC ANKLE BOOT, DESIGNED FOR HEAVY-DUTY USE.

- Thanks to its notched sole, this boot allows intensive outdoor use. Its removable polyester insole provides comfort as does its polyamide lining which ensures quick drying and good insulation.
- Flexible and comfortable upper - Durable lining - Non-slip, lugged outsole
- "Upper : mainly natural rubber
Lining : 100% Chloroprene rubber
Outsole : Rubber"

W-P

LESSFOR PLUS M2

35/46



EUR : 53.00
HKD : 447.74

TP-
PERMAN
ENTNB572 KAKI
EARTHTP-
PERMAN
ENTNB571 NOIR
EARTH

T3

NB575 SUREAU
EARTH

DESCRIPTION

LE BOTTILLON BI-MATIÈRE, CONÇU POUR UNE UTILISATION INTENSIVE.

- Grâce à sa semelle crantée ce bottillon permet un usage intensif en extérieur. Sa semelle intérieure amovible en polyester assure un confort tout comme sa doublure en polyamide qui assure un séchage rapide et une bonne isolation.
- Tige souple et confortable - Doublure résistante - Semelle extérieure à crantage antidérapant.
- Tige : Caoutchouc naturel majoritaire.
Doublure : 100% Caoutchouc Chloroprene
Semelle extérieure : Caoutchouc.

MIXED FABRIC ANKLE BOOT, DESIGNED FOR HEAVY-DUTY USE.

- Thanks to its notched sole, this boot allows intensive outdoor use. Its removable polyester insole provides comfort as does its polyamide lining which ensures quick drying and good insulation.
- Flexible and comfortable upper - Durable lining - Non-slip, lugged outsole
- "Upper : mainly natural rubber
Lining : 100% Chloroprene rubber
Outsole : Rubber"

W-P

TADEN 2

36/41



EUR : 37.00
HKD : 312.58

TP-
PERMAN
ENTNB581 AUBERGINE/DAHLIA
EARTHTP-
PERMAN
ENTNB583 NOIR
EARTH

T0

NB589 SUREAU/MIEL
EARTHTP-
PERMAN
ENTNB582 SWEET/DARKNAVY
EARTH

DESCRIPTION

LE SABOT ULTRA LÉGER.

- Grâce à un mélange d'EVA et de caoutchouc, ce sabot est extrêmement léger. Très souple et facile à enfiler, il accompagnera parfaitement les activités dans le jardin.
- Tige souple et confortable - Doublure résistante - Semelle extérieure à crantage antidérapant.
- Tige : Caoutchouc
Doublure : 65% Polyester et 35% coton
Semelle extérieure : Caoutchouc

ULTRA-LIGHT CLOG.

- Thanks to a mix of EVA and rubber, this clog is extremely light. Very flexible and easy to pull on, it is ideal for gardening activities.
- Flexible and comfortable upper - Durable lining - Non-slip, lugged outsole
- Upper: rubber
Lining: 65% Polyester and 35% cotton
Outsole: Rubber

W-P

TADEN M 2

39/46



EUR : 37.00
HKD : 312.58

TP-PERMANENT NB552 KAKI/NOIR
EARTH

TO NB551 KLEIN/DARKNAVY
EARTH

TO NB555 NOIR
EARTH

DESCRIPTION

LE SABOT ULTRA LÉGER.

- Grâce à un mélange d'EVA et de caoutchouc, ce sabot est extrêmement léger. Très souple et facile à enfiler, il accompagnera parfaitement les activités dans le jardin.
- Tige souple et confortable - Doublure résistante - Semelle extérieure à crantage antidérapant.
- Tige : Caoutchouc
Doublure : 65% Polyester et 35% coton
Semelle extérieure : Caoutchouc

ULTRA-LIGHT CLOG.

- Thanks to a mix of EVA and rubber, this clog is extremely light. Very flexible and easy to pull on, it is ideal for gardening activities.
- Flexible and comfortable upper - Durable lining - Non-slip, lugged outsole
- Upper: rubber
Lining: 65% Polyester and 35% cotton
Outsole: Rubber

W-P

TADEN PLUS 2

36/41



EUR : 45.00
HKD : 380.16

TP-PERMANENT NB591 AUBERGINE/DAHLIA
EARTH

TP-PERMANENT NB593 NOIR
EARTH

TO NB599 SUREAU/MIEL
EARTH

TP-PERMANENT NB592 SWEET/DARKNAVY
EARTH

DESCRIPTION

LE SABOTIN ULTRA-LÉGER.

- Grâce à un mélange d'EVA et de caoutchouc, ce sabotin est extrêmement léger. Très souple et facile à enfiler il accompagnera toutes vos sorties dans le jardin. Ici en version fermée pour un maintien du pied optimal.
- Tige souple et confortable - Doublure résistante - Semelle extérieure à crantage antidérapant.
- Tige : Caoutchouc
Doublure : 65% Polyester et 35% coton
Semelle extérieure : Caoutchouc

ULTRA-LIGHT CLOSED CLOG.

- Thanks to a mix of EVA and rubber, these clogs are extremely lightweight. Very flexible and easy to pull on, they are ideal for gardening. Shown here in a closed version for optimal foot support.
- Flexible and comfortable upper - Durable lining - Non-slip, lugged outsole
- Upper: rubber
Lining: 65% Polyester and 35% cotton
Outsole: Rubber

W-P

TADEN PLUS M 2

39/46

TP-
PERMAN
ENTNB561 KAKI/NOIR
EARTHEUR : 45.00
HKD : 380.16**DESCRIPTION****LE SABO TIN ULTRA-LÉGER.**

- Grâce à un mélange d'EVA et de caoutchouc, ce sabotin est extrêmement léger. Très souple et facile à enfiler il accompagnera toutes vos sorties dans le jardin. Ici en version fermée pour un maintien du pied optimal.
- Tige souple et confortable - Doublure résistante - Semelle extérieure à crantage antidérapant.
- Tige : Caoutchouc
Doublure : 65% Polyester et 35% coton
Semelle extérieure : Caoutchouc

ULTRA-LIGHT CLOSED CLOG.

- Thanks to a mix of EVA and rubber, these clogs are extremely lightweight. Very flexible and easy to pull on, they are ideal for gardening. Shown here in a closed version for optimal foot support.
- Flexible and comfortable upper - Durable lining - Non-slip, lugged outsole
- Upper: rubber
Lining: 65% Polyester and 35% cotton
Outsole: Rubber

W-P

CORLAY M

35/47

TP-
PERMAN
ENTS0652 AVOCAT
EARTHTP-
PERMAN
ENTS0653 BLACK
EARTHEUR : 55.00
HKD : 464.64**DESCRIPTION****LE SABOT AUTHENTIQUE.**

- Confortable et résistant, le sabot Corlay est l'allier idéal pour le jardin. Sa semelle en caoutchouc offre accroche et robustesse. Sa semelle intérieure en liège limite la transpiration. Composé en majorité de caoutchouc naturel.
- Tige souple et confortable - Doublure résistante - Semelle extérieure à crantage antidérapant.
- Tige : Caoutchouc naturel majoritaire
Doublure : 65% Polyester et 35% Coton
Semelle extérieure : Caoutchouc

AUTHENTIC CLOG.

- Comfortable and hard-wearing, the Corlay clog is perfect for the garden. Its rubber sole offers sturdiness and grip, while a cork insole reduces perspiration. Made mostly from natural rubber.
- Flexible and comfortable upper - Durable lining - Non-slip, lugged outsole
- Upper: Mainly natural rubber
Lining: 65% Polyester and 35% cotton
Outsole: Rubber



W-P

LESSFOR OPEN M

35/46

TP-
PERMAN
ENTNA861 KAKI
EARTHTP-
PERMAN
ENTNA862 NOIR
EARTHEUR : 45.00
HKD : 380.16

DESCRIPTION

LE SABOT OUVERT BI-MATIÈRE, CONÇU POUR UNE UTILISATION INTENSIVE.

- Grâce à sa semelle crantée ce sabot ouvert est conçu pour les activités de jardinage intensives. Sa doublure en mousse offre un grand confort.
- Tige souple et confortable - Doublure résistante - Semelle extérieure à crantage antidérapant.
- Tige : Caoutchouc naturel majoritaire.
Doublure : 100% Caoutchouc Chloroprene
Semelle extérieure : Caoutchouc

DUAL-MATERIAL OPEN CLOG, DESIGNED FOR HEAVY-DUTY USE.

- Thanks to its notched sole, this clog is designed for intensive gardening activities. Its foam lining offers great comfort.
- Flexible and comfortable upper - Durable lining - Non-slip, lugged outsole
- Upper : mainly natural rubber
Lining : 100% Chloroprene rubber
Outsole : Rubber

LIFESTYLE

BOTTES / BOOTS

- AIGLENTINE 2 CR
- AIGLENTINE 2 NL
- AIGLENTINE F2NL
- MYRICA
- MYRICA BOTTIL
- MYRICA MID
- ELIOSA BOTTIL
- ELIOSA WINTER
- ELIOSA BOTT PT
- ELIOSA PT
- FULFEEL MID NL
- MID RAIN
- MID RAIN M
- MONCEAU
- FULFEEL LOW
- FULFEEL LOW PR
- AIGLE MACADAMES
- CARVILLE 2
- CARVILLE FUR 2
- CARVILLE M 2
- CHELSEA RAIN
- ELIOSA
- SOFT RAIN 2
- SOFT RAIN FUR
- SOFT RAIN M2
- CARVILLE PT 2



W-P

FABRICATION
À LA MAIN EN
FRANCEEUR : 185.00
HKD : 1,562.88

AIGENTINE 2 CR

35/42

T1

ND781 NOIR
CITY

T1

ND783 SUREAU
CITY

DESCRIPTION

LA BOTTE ULTRA-MODE REVISITÉE FAÇON CROCO

- Inspirée du vestiaire masculin, la botte de pluie Aigentine se réinvente avec un élégant caoutchouc texturé crocodile. Sa patte de serrage et sa semelle crantée affirment son caractère, tandis que sa coupe cavalière galbée sublime la silhouette. Une touche d'audace et de raffinement, fabriquée à la main en France
- modèle Boyfriend dans sa version crocodile
- Tige: caoutchouc naturel majoritaire
Doublure: polyamide
Semelle: rubber
- MADE IN FRANCE

THE ULTRA-FASHIONABLE BOOT REVISITED IN CROCODILE STYLE

- Inspired by men's wardrobe, the Aigentine rain boot is reinvented with an elegant crocodile-textured rubber. Its adjustable strap and lugged sole emphasize its character, while its sculpted riding boot shape enhances the silhouette. A touch of boldness and refinement, handcrafted in France.
- Upper: majority of natural rubber
Lining: polyamide
Outsole: rubber
- MADE IN FRANCE

W-P

FABRICATION
À LA MAIN EN
FRANCEEUR : 170.00
HKD : 1,436.16

AIGENTINE 2 NL

35/42

T2

NC251 KAKI
CITYTP-
PERMAN
ENTNC252 NOIR
CITY

T2

NC254 SOURIS
CITY

T2

NC255 SUREAU
CITY

DESCRIPTION

LA BOTTE DE PLUIE BOYFRIEND, FABRIQUÉE EN FRANCE.

- Volée au vestiaire des hommes, la botte de pluie Aigentine affirme son caractère avec sa patte de serrage et sa semelle crantée. Sa coupe cavalière et sa forme galbée lui confèrent une allure féminine. Fabriquée à la main en France.
- Tige souple et confortable - Doublure à séchage rapide - Accroche et amorti.
- Tige : Caoutchouc naturel majoritaire
Doublure : 100% Polyamide
Semelle extérieure : Caoutchouc
- Made in France

BOYFRIEND RAIN BOOT, MADE IN FRANCE.

- Inspired by the men's range, the Aigentine rain boot asserts its individuality with an adjustment strap and lugged sole. Its equestrian-inspired cut and contoured fit give the boot a very feminine style. Handmade in France.
- Flexible and comfortable upper - Quick drying lining - Grip and cushioning
- Upper: Mainly natural rubber
Lining: 100% Polyamide
Outsole: Rubber
- Made in France

W-P
FABRICATION
À LA MAIN EN
FRANCE



EUR : 185.00
HKD : 1,562.88

AIGLENTINE F2NL

35/41

TP-
PERMAN
ENT

NB991 NOIR
CITY

T2

NB992 SUREAU
CITY

DESCRIPTION

LA BOTTE DE PLUIE BOYFRIEND FOURRÉE, FABRIQUÉE EN FRANCE.

- Volée au vestiaire des hommes, la botte de pluie Aigle affirme son caractère avec sa patte de serrage et sa semelle crantée. Sa coupe cavalière et sa forme galbée lui confèrent une allure féminine. Fabriquée à la main en France.
- Tige souple et confortable - Doublure imitation fourrure - Accroche et amorti.
- Tige : Caoutchouc naturel majoritaire
Doublure : 88% Acrylique et 12% Polyester
Semelle extérieure : Caoutchouc
- Made in France

FUR-LINED BOYFRIEND RAIN BOOT, MADE IN FRANCE.

- Inspired by the men's range, the Aigle rain boot asserts its individuality with an adjustment strap and lugged sole. Its equestrian-inspired cut and contoured fit give the boot a very feminine style. Handmade in France.
- Flexible and comfortable upper - Faux fur lining - Grip and cushioning
- Upper: Mainly natural rubber
Lining: 88% Acrylic and 12% polyester
Outsole: Rubber
- Made in France

W-P

FABRICATION
À LA MAIN EN
FRANCE

EUR : 195.00
HKD : 1,647.36

MYRICA

35/41

TP-
PERMAN
ENT

NB662 MARINE

CITY

TP-
PERMAN
ENT

NB661 NOIR

CITY

DESCRIPTION

LA BOTTE DE PLUIE HAUTE À TALON, AUX DÉTAILS ÉQUESTRES.

- Fabriquée à la main en France, la botte de pluie Myrica affirme son caractère avec son look emprunté au monde équestre. Son petit talon en fait un modèle très féminin, facile à associer avec vos tenues du quotidien.
- Tige souple et confortable - Doublure à séchage rapide - Accroche et amorti - Ailette décorative
- Tige : Caoutchouc naturel majoritaire.
Doublure : 70% polyester - 30% coton
Semelle extérieure : Caoutchouc

THE EQUESTRIAN-INSPIRED HEELED RAIN BOOT.

- With its equestrian-inspired look, the Myrica rain boot is handmade in France. The low heel gives it a very feminine style that's perfect to wear with casual everyday outfits.
- Flexible and comfortable upper - Quick drying lining - Grip and cushioning
- Upper: Mainly natural rubber
Lining: 70% polyester and 30% cotton
Outsole: Rubber

W-P

FABRICATION
À LA MAIN EN
FRANCEEUR : 155.00
HKD : 1,309.44

MYRICA BOTTIL

35/41

TP-
PERMAN
ENTNB283 MARINE
CITYTP-
PERMAN
ENTNB281 NOIR
CITY

T1

NB284 SOURIS
CITY

DESCRIPTION

LE BOTILLON DE PLUIE À TALON, AUX DÉTAILS ÉQUESTRES.

- Fabriquée à la main en France, le bottillon de pluie Myrica affirme son caractère avec son look emprunté au monde équestre. Son petit talon en fait un modèle très féminin, facile à associer avec vos tenues du quotidien.
- Tige souple et confortable - Doublure à séchage rapide - Accroche et amorti - Ailette décorative
- Tige : Caoutchouc naturel majoritaire
Doublure : 70% polyester - 30% coton
Semelle extérieure : Caoutchouc

THE EQUESTRIAN-INSPIRED HEELED RAIN BOOT.

- With its equestrian-inspired look, the Myrica rain boot is handmade in France. The low heel gives it a very feminine style that's perfect to wear with casual everyday outfits.
- Flexible and comfortable upper - Quick drying lining - Grip and cushioning
- Upper: Mainly natural rubber
Lining: 70% polyester and 30% cotton
Outsole: Rubber

W-P

FABRICATION
À LA MAIN EN
FRANCEEUR : 175.00
HKD : 1,478.40

MYRICA MID

35/41

TP-
PERMAN
ENTNB672 MARINE
CITYTP-
PERMAN
ENTNB671 NOIR
CITY

T1

NB674 SOURIS
CITY

DESCRIPTION

LA BOTTE DE PLUIE À TALON, AUX DÉTAILS ÉQUESTRES.

- Fabriquée à la main en France, la botte de pluie Myrica affirme son caractère avec son look emprunté au monde équestre. Son petit talon en fait un modèle très féminin, facile à associer avec vos tenues du quotidien.
- Tige souple et confortable - Doublure à séchage rapide - Accroche et amorti - Ailette décorative
- Tige : Caoutchouc naturel majoritaire
Doublure : 70% polyester - 30% coton
Semelle extérieure : Caoutchouc

THE EQUESTRIAN-INSPIRED HEELED RAIN BOOT.

- With its equestrian-inspired look, the Myrica rain boot is handmade in France. The low heel gives it a very feminine style that's perfect to wear with casual everyday outfits.
- Flexible and comfortable upper - Quick drying lining - Grip and cushioning
- Upper: Mainly natural rubber
Lining: 70% polyester - 30% cotton
Outsole: Rubber

W-P



EUR : 90.00
HKD : 675.84

ELIOSA BOTTIL

35/41

T2	S057L AMANDE CITY
T2	S057M MAGENTA CITY
TP-PERMANENT	S057I NOIR CITY
T2	S057C SABLE CITY

DESCRIPTION

LE BOTTILLON DE PLUIE VERNI.

- Epuré et verni, ce bottillon accompagne parfaitement tous les looks. Sa finition vernie rappelle nos premières bottes de ville, aujourd'hui plus mode que jamais. Composé en majorité de caoutchouc naturel, il est durable et résistant.
- Tige souple et confortable - Doublure résistante - Accroche et amorti.
- Tige : Caoutchouc naturel majoritaire
Doublure : 65% Polyester et 35% Coton
Semelle extérieure : Caoutchouc

PATENT ANKLE RAIN BOOT.

- With its refined style and patent finish, this ankle boot will pair perfectly with any outfit. Reminiscent of our first boots designed for city wear, the patent look is now more fashionable than ever. Made mostly from natural rubber for sturdiness and durability.
- Flexible and comfortable upper - Durable lining - Grip and cushioning
- Upper: Mainly natural rubber
Lining: 65% Polyester and 35% cotton
Outsole: Rubber

W-P



EUR : 115.00
HKD : 887.04

ELIOSA WINTER

35/41

T0	NA032 CHESTNUT CITY
TP-PERMANENT	NA031 NOIR CITY

DESCRIPTION

LA BOTTE DE PLUIE VERNIE, EN VERSION FOURRÉE.

- Chic et intemporelle, notre botte de pluie vernie iconique se pare d'une doublure chaude et moutonneuse éco-responsable à l'effet cocooning irrésistible. Vos pieds ne voudront plus en sortir !
- Tige souple et confortable - Doublure résistante - Accroche et amorti.
- Tige : Caoutchouc naturel majoritaire
Doublure : 65% Polyester et 35% Coton
Semelle extérieure : Caoutchouc

FUR-LINED VERSION OF THE PATENT RAIN BOOT.

- Chic and timeless, our iconic patent rain boot is adorned with a warm and eco-friendly fleece lining with an irresistible cocooning effect. Your feet won't want to come out!
- Flexible and comfortable upper - Durable lining - Grip and cushioning
- Upper: Mainly natural rubber
Lining: 65% Polyester and 35% cotton
Outsole: Rubber

W-P



EUR : 90.00
HKD : 760.32

ELIOSA BOTT PT

35/41



NB22B LEO PR
CITY

DESCRIPTION

LE BOTTILLON DE PLUIE IMPRIMÉ

- Epuré et verni, ce bottillon accompagne parfaitement tous les looks. Sa finition vernie rappelle nos premières bottes de ville, aujourd'hui plus mode que jamais. Composé en majorité de caoutchouc naturel, il est durable et résistant.
- Tige souple et confortable - Doublure résistante - Accroche et amorti.
- Tige : Caoutchouc naturel majoritaire
Doublure : 65% Polyester et 35% Coton
Semelle extérieure : Caoutchouc

ANKLE PRINTED RAIN BOOT

- With its refined style and patent finish, this ankle boot will pair perfectly with any outfit. Reminiscent of our first boots designed for city wear, the patent look is now more fashionable than ever. Made mostly from natural rubber for sturdiness and durability.
- Flexible and comfortable upper - Durable lining - Grip and cushioning
- Upper: rubber
Lining: 65% Polyester and 35% cotton
Outsole: Rubber

W-P



EUR : 100.00
HKD : 844.80

ELIOSA PT

35/41



NB218 BLANC PR1
EARTH

DESCRIPTION

LA BOTTE DE PLUIE IMPRIMÉE

- Epurée et vernie, cette botte accompagne parfaitement tous les looks. Sa finition vernie rappelle nos premières bottes de ville, aujourd'hui plus mode que jamais. Composée en majorité de caoutchouc naturel, elle est durable et résistante.
- Tige souple et confortable - Doublure résistante - Accroche et amorti.
- Tige : Caoutchouc naturel majoritaire
Doublure : 65% Polyester et 35% Coton
Semelle extérieure : Caoutchouc

PRINTED RAIN BOOT

- With its refined style and patent finish, this boot will pair perfectly with any outfit. Reminiscent of our first boots designed for city wear, the patent look is now more fashionable than ever. Made mostly from natural rubber for sturdiness and durability.
- Flexible and comfortable upper - Durable lining - Grip and cushioning
- Upper: Mainly natural rubber
Lining: 65% Polyester and 35% cotton
Outsole: Rubber

W-P

FABRICATION
À LE MAN EN
FRANCEEUR : 150.00
HKD : 1,267.20

FULFEEL MID NL

35/42

TP-
PERMAN
ENTNB881 NOIR
CITY

DESCRIPTION

LE BOTTILLON DE PLUIE URBAIN, FABRIQUÉ EN FRANCE.

- Résolument urbaine, le bottillon de pluie Fulfeel est facile à associer avec tout type de tenue. Sa semelle au crantage discret et ses renforts extérieurs s'inspirent de l'esprit d'une botte en cuir.
- Tige souple et confortable - Doublure chaude et résistante - Accroche et amorti.
- Tige : Caoutchouc naturel majoritaire
Doublure : 100% Polyamide
Semelle extérieure : Caoutchouc
- MADE IN FRANCE

URBAN ANKLE RAIN BOOT, MADE IN FRANCE.

- With a resolutely urban look, the Fulfeel ankle rain boot works perfectly with any outfit. The discretely lugged outsole and outer reinforcements are inspired by the classic leather-boot design.
- Flexible and comfortable upper - Warm and durable lining - Grip and cushioning
- Upper: Mainly natural rubber
Lining: 100% polyamide
Outsole: Rubber
- MADE IN FRANCE

W-P

EUR : 145.00
HKD : 1,224.96

MID RAIN

36/41

TP-
PERMAN
ENTNA071 NOIR
CITY

DESCRIPTION

LE BOTTILLON DE PLUIE HYBRIDE, POUR UN STYLE À TOUTE ÉPREUVE.

- Ce bottillon de pluie unisex est équipé d'une semelle crantée bi-matière légère pour un look plus urbain. Existe aussi en version basse.
- Tige souple et confortable - Doublure résistante - Accroche et amorti.
- Tige : Caoutchouc naturel majoritaire
Doublure : 100% Polyester
Semelle extérieure : Caoutchouc

HYBRID MID RAIN BOOT FOR UNBEATABLE STYLE.

- This unisex mid cut rain boot is equipped with a lightweight bi-material notched sole for a more urban look. Also available in low.
- Flexible and comfortable upper - Durable lining - Grip and cushioning
- Upper: Mainly natural rubber
Lining: 100% Polyester
Outsole: Rubber

W-P

MID RAIN M

39/46

TP-
PERMAN
ENTNA791 NOIR
CITYEUR : 145.00
HKD : 1,224.96**DESCRIPTION****LE BOTTILLON DE PLUIE HYBRIDE, POUR UN STYLE À TOUTE ÉPREUVE.**

- Ce bottillon de pluie unisexe est équipé d'une semelle crantée bi-matière légère pour un look plus urbain. Existe aussi en version basse.
- Tige souple et confortable - Doublure résistante - Accroche et amorti.
- Tige : Caoutchouc naturel majoritaire
Doublure : 100% Polyester
Semelle extérieure : Caoutchouc

HYBRID MID RAIN BOOT FOR UNBEATABLE STYLE.

- This unisex mid cut rain boot is equipped with a lightweight bi-material notched sole for a more urban look. Also available in low version.
- Flexible and comfortable upper - Durable lining - Grip and cushioning
- Upper: Mainly natural rubber
Lining: 100% Polyester
Outsole: Rubber

MONCEAU

35/41

T1

NC231 NOIR
CITYEUR : 170.00
HKD : 1,436.16**DESCRIPTION****LA NOUVELLE BOTTE LIFESTYLE ET MODE AIGLE, UN ÉLÉMENT CLÉ DU VESTIAIRE FÉMININ**

- Lignes minimalistes et sophistiquées, confort, solidité et durabilité grâce à son caoutchouc naturel et sa semelle crantée signée Aigle, notre nouvelle botte rubber mi-haute n'en finit pas de nous séduire.
- Tige souple et confortable - Doublure résistante - Accroche et stabilité
- Tige : Caoutchouc naturel majoritaire
Doublure : 100% Polyester
Semelle extérieure : Caoutchouc

THE NEW AIGLE LIFESTYLE AND FASHION BOOTS, A KEY ELEMENT OF THE WOMEN'S WARDROBE

- Minimalist and sophisticated lines, comfort, solidity and durability thanks to its natural rubber and its notched sole signed Aigle, our new mid-height rubber ankle boot never ceases to seduce us.
- Flexible and comfortable upper - Durable lining - Grip - balanced
- Upper: Mainly natural rubber
Lining: 100% Polyester
Outsole: Rubber

FABRICATION
À LA MAIN EN
FRANCEEUR : 100.00
HKD : 844.80

FULFEEL LOW

35/42

T2	R11L ALHAMBRA FFL CITY	T2	R11I LAIT FFL CITY
T2	R11E AVOCAT FFL CITY	T2	R11N RASPBERRY FFL CITY
T2	R11K BLACK CITY	T2	R11M SAUTERNE FFL CITY
T2	R11D EMPIRE FFL CITY		

DESCRIPTION

LA BOTTINE PARFAITE POUR LES AVENTURIERS URBAINS

- Adoptez un style éco-responsable avec la bottine basse 100% made in France, confectionnée à partir de caoutchouc recyclé issu des chutes de production. Son design simple et épuré en fait la pièce idéale pour une allure urbaine chic, tandis que ses couleurs vibrantes ajoutent une touche de personnalité à toutes vos tenues. Faites le choix d'une mode durable sans compromettre votre style !
- Tige souple et confortable - Doublure chaude et résistante - Accroche et amorti.
- Tige : Caoutchouc naturel majoritaire
Doublure : 100% Polyester
Semelle extérieure : Caoutchouc
- MADE IN FRANCE

THE PERFECT ANKLE BOOT FOR URBAN ADVENTURERS

- The made in France eco-responsible low boot manufactured with our in-house recycled rubber. Its modern design boasts an urban style while keeping the pioneer spirit. Choose a sustainable fashion without compromising your style and personality. Dare your colors.
- Upper : Mainly natural rubber
Lining : 100% Polyester
Outsole : rubber
- MADE IN FRANCE

W-P

FABRICATION
À LA MAIN EN
FRANCEEUR : 125.00
HKD : 1,056.00

FULFEEL LOW PR

35/42

T2	ND773 MORPHO PR3 CITY
T2	ND772 OSIER PR CITY

DESCRIPTION

LA BOTTINE PARFAITE POUR LES AVENTURIERS URBAINS

- La bottine éco conçue pour vous accompagner à travers villes et chemins.
- Adoptez un style éco-responsable avec notre bottine basse. Fabriquée en France et conçue en caoutchouc recyclé issu des chutes de production. Son design moderne et audacieux allie allure urbaine et esprit pionnier. Optez pour une mode durable sans compromettre votre style, ni votre caractère !
- Fabriqué en France
Tige recyclée à 95%
Semelle ville et campagne
Doublure durable et confortable en polyester.
- MADE IN FRANCE

THE PERFECT ANKLE BOOT FOR URBAN ADVENTURERS

- The made in France eco-responsible low boot manufactured with our in-house recycled rubber. Its modern design boasts an urban style while keeping the pioneer spirit. Choose a sustainable fashion without compromising your style and personality
- Made in France
95% recycled rubber upper
Outsole for city, town and country.
Lining in comfortable and durable polyester.
- MADE IN FRANCE

W-P
FABRICATION
À LA MAIN EN
FRANCE



EUR : 170.00
HKD : 1,436.16

AIGLE MACADAMES

35/41



ND721 BIKER LE O PR
CITY



ND723 NOIR
CITY

DESCRIPTION

UNE BOTTE À L'ESPRIT ROCK & BIKER.

- Une botte en caoutchouc naturel, conçue en France, alliant l'esprit audacieux du biker à une élégance urbaine. Robuste, imperméable et stylée, elle est parfaite pour affronter les éléments tout en ajoutant du caractère à vos tenues de ville. L'alliance idéale de confort et de style pour un look résolument contemporain !
- "Tige souple et confortable - résistante - Accroche et amorti, boucle décorative"
- "Tige : Caoutchouc naturel majoritaire.
Doublure : 100% Polyamide.
Semelle extérieure : Caoutchouc. »
- MADE IN FRANCE

A BOOT WITH A ROCK & BIKER SPIRIT.

- A natural rubber boot, designed in France, combining the bold spirit of the biker with urban elegance. Durable, waterproof, and stylish, it's perfect for facing the elements while adding character to your city outfits. The ideal blend of comfort and style for a distinctly contemporary look!
- "Flexible and comfortable upper - durable lining - Grip and cushioning - trims buckle"
- "Upper: Mainly natural rubber.
Lining: 100% polyamide.
Outsole: Rubber."
- MADE IN FRANCE

W-P



EUR : 100.00
HKD : 802.56

CARVILLE 2

35/41



NAG1J AMANDE
CITY



NAG1G MAGENTA
CITY



NAG15 MISTY ROSE
CITY



NAG11 NOIR
CITY



NAG16 SABLE
CITY

DESCRIPTION

LA BOTTINE DE PLUIE, EMPRUNTÉE AU MONDE ÉQUESTRE.

- Confortable et moderne, la bottine de pluie Carville offre un chaussage et un déchaussage rapides grâce à son élastique ajustable. Son design épuré en fera un incontournable de votre vestiaire hivernal.
- Tige souple et confortable - Doublure résistante - Accroche et amorti.
- Tige : Caoutchouc naturel majoritaire
Doublure : 65% Polyester et 35% Coton
Semelle extérieure : Caoutchouc

EQUESTRIAN-INSPIRED ANKLE RAIN BOOT.

- Comfortable and modern, the Carville ankle rain boot features adjustable elastic that makes it easy to slip on and off. This sleek design is a winter wardrobe must-have.
- Flexible and comfortable upper - Durable lining - Grip and cushioning
- Upper: Mainly natural rubber
Lining: 65% Polyester and 35% cotton
Outsole: Rubber

W-P

CARVILLE FUR 2

35/41



EUR : 110.00
HKD : 887.04

T1

NA592 KAKI
CITY

TP-
PERMAN
ENT

NA591 NOIR
CITY

DESCRIPTION

LA BOTTINE DE PLUIE FOURRÉE, EMPRUNTÉE AU MONDE ÉQUESTRE.

- Confortable et moderne, la bottine de pluie Carville offre un chaussage et un déchaussage rapides grâce à son élastique ajustable. Son design épuré en fera un incontournable de votre vestiaire hivernal.
- Tige souple et confortable - Doublure résistante - Accroche et amorti.
- Tige : Caoutchouc naturel majoritaire.
Doublure : 100% Polyester
Semelle extérieure : Caoutchouc

EQUESTRIAN-INSPIRED FUR-LINED ANKLE RAIN BOOT.

- Comfortable and modern, the Carville ankle rain boot features adjustable elastic that makes it easy to slip on and off. This sleek design is a winter wardrobe must-have.
- Flexible and comfortable upper - Durable lining - Grip and cushioning
- Upper: Mainly natural rubber
Lining: 100% polyester
Outsole: Rubber

W-P

CARVILLE M 2

39/46



EUR : 100.00
HKD : 802.56

T2

NA601 NOIR
CITY

TP-
PERMAN
ENT

NA602 VER YKAKI
CITY

DESCRIPTION

LA BOTTINE DE PLUIE, EMPRUNTÉE AU MONDE ÉQUESTRE.

- Confortable et moderne, la bottine de pluie Carville offre un chaussage et un déchaussage rapides grâce à son élastique ajustable. Son design épuré en fera un incontournable de votre vestiaire hivernal.
- Tige souple et confortable - Doublure résistante - Accroche et amorti.
- Tige : Caoutchouc naturel majoritaire
Doublure : 65% Polyester et 35% Coton
Semelle extérieure : Caoutchouc

EQUESTRIAN-INSPIRED ANKLE RAIN BOOT.

- Comfortable and modern, the Carville ankle rain boot features adjustable elastic that makes it easy to slip on and off. This sleek design is a winter wardrobe must-have.
- Flexible and comfortable upper - Durable lining - Grip and cushioning
- Upper: Mainly natural rubber
Lining: 65% Polyester and 35% cotton
Outsole: Rubber

W-P

FABRICATION
À LA MAIN EN
FRANCEEUR : 150.00
HKD : 1,267.20

CHELSEA RAIN

35/46

T2

ND764 BRUN
CITY

T2

ND765 SOURIS
CITY

T2

ND762 KAKI
CITY

T2

ND763 SUREAU
CITY

T2

ND761 NOIR
CITY

DESCRIPTION

BOOTS DE PLUIE CHELSEA, LOOK URBAIN EN CAOUTCHOUC NATUREL MADE IN FRANCE

- Affrontez la pluie avec style ! Découvrez notre botte en caoutchouc inspirée des Chelsea boots : 100% imperméable, légères, résistantes et fabriquées en France. Son design moderne et urbain s'adapte à toutes vos tenues, pour une allure élégante en toute circonstance. Optez pour l'alliance parfaite du confort et du style !
- Le modèle Chelsea, fabriqué en France, qui vous accompagne à la ville comme à la campagne. La semelle est confortable et antidérapante. Sa tige en caoutchouc est souple et confortable. La tirette arrière permet un chaussage facile.
- Tige : Caoutchouc naturel majoritaire
Doublure : 100% Polyester
Semelle extérieure : Caoutchouc
- MADE IN FRANCE

CHELSEA RAIN BOOTS, URBAN LOOK IN NATURAL RUBBER MADE IN FRANCE

- Brave the rain with style! Discover our made in France Chelsea boot-rubber boot: 100% waterproof, light, durable and made in France. Its modern, urban design complements any outfit, ensuring an elegant look in any situation. Choose the perfect blend of comfort and style!
- This Chelsea style is made in France. Its non-skid comfortable outsole will take you anywhere. Upper is supple and comfortable. The back loop eases the step-in.
- Upper: Mainly natural rubber
Lining: 100% polyester
Outsole: Rubber
- MADE IN FRANCE

W-P

EUR : 100.00
HKD : 760.32

ELIOSA

35/41

T2

S056I AMANDE
CITY

T2

S056J MAGENTA
CITYTP-
PERMAN
ENTS0564 NOIR
CITY

T2

S056C SABLE
CITY

DESCRIPTION

LA BOTTE DE PLUIE VERNIE

- Epurée et vernie, cette botte accompagne parfaitement tous les looks. Sa finition vernie rappelle nos premières bottes de ville, aujourd'hui plus mode que jamais. Composée en majorité de caoutchouc naturel, elle est durable et résistante.
- Tige souple et confortable - Doublure résistante - Accroche et amorti.
- Tige : Caoutchouc naturel majoritaire
Doublure : 65% Polyester et 35% Coton
Semelle extérieure : Caoutchouc

PATENT RAIN BOOT

- With its refined style and patent finish, this boot will pair perfectly with any outfit. Reminiscent of our first boots designed for city wear, the patent look is now more fashionable than ever. Made mostly from natural rubber for sturdiness and durability.
- Flexible and comfortable upper - Durable lining - Grip and cushioning
- Upper: Mainly natural rubber
Lining: 65% Polyester and 35% cotton
Outsole: Rubber

W-P



EUR : 135.00
HKD : 1,098.24

SOFT RAIN 2

35/41

TI	NC944 AVOCAT CITY
TP-PERMANENT	NC942 NOIR CITY
TI	NC941 SABLE CITY
TI	NC945 STORM BLUE CITY

DESCRIPTION

LA BOTTINE DE PLUIE HYBRIDE, POUR UN STYLE À TOUTE ÉPREUVE.

- Cette bottine de pluie unisexe est équipée d'une semelle crantée bi-matière légère pour un look plus urbain. Existe aussi en version mi-mollet.
- Tige souple et confortable - Doublure résistante - Accroche et amorti.
- Tige : Caoutchouc naturel majoritaire
Doublure : 100% Polyester
Semelle extérieure : Caoutchouc

HYBRID ANKLE RAIN BOOT FOR UNBEATABLE STYLE.

- This unisex chelsea rain boot is equipped with a lightweight bi-material notched sole for a more urban look. Also available in mid-height version.
- Flexible and comfortable upper - Durable lining - Grip and cushioning
- Upper: Mainly natural rubber
Lining: 100% polyester
Outsole: Rubber

W-P



EUR : 145.00
HKD : 1,182.72

SOFT RAIN FUR

35/41

TI	NC741 AVOCAT CITY
TI	NC742 NOIR CITY

DESCRIPTION

LA BOTTINE DE PLUIE HYBRIDE, POUR UN STYLE À TOUTE ÉPREUVE, VERSION FOURRÉE

- Cette bottine de pluie unisexe est équipée d'une semelle crantée bi-matière légère pour un look plus urbain. Existe aussi en version haute ou mi-mollet.
- Tige souple et confortable - Doublure chaude et résistante - Accroche et amorti.
- "Tige: Caoutchouc naturel majoritaire.
Doublure: 100% Polyester
Semelle extérieure: Caoutchouc."

HYBRID ANKLE RAIN BOOT FOR UNBEATABLE STYLE, FUR-LINED VERSION.

- This unisex chelsea rain boot is equipped with a lightweight bi-material notched sole for a more urban look. Also available in high or mid-height version.
- Flexible and comfortable upper - Warm and Durable lining - Grip and cushioning
- "Upper: Mainly natural rubber.
Lining: 100% polyester
Outsole: Rubber."



W-P



EUR : 135.00
HKD : 1,098.24

SOFT RAIN M2

39/46

T1 NC954 AVOCAT
CITY

T1 NC959 KAWA
CITY

TP-PERMANENT NC951 NOIR
CITY

T1 NC953 STORM BLUE
CITY

DESCRIPTION

LA BOTTINE DE PLUIE HYBRIDE, POUR UN STYLE À TOUTE ÉPREUVE.

- Cette bottine de pluie unisexe est équipée d'une semelle crantée bi-matière légère pour un look plus urbain. Existe aussi en version mi-molet.
- Tige souple et confortable - Doublure résistante - Accroche et amorti.
- Tige : Caoutchouc naturel majoritaire
Doublure : 100% Polyester
Semelle extérieure : Caoutchouc

HYBRID ANKLE RAIN BOOT FOR UNBEATABLE STYLE.

- This unisex chelsea rain boot is equipped with a lightweight bi-material notched sole for a more urban look. Also available in mid-height version.
- Flexible and comfortable upper - Durable lining - Grip and cushioning
- Upper: Mainly natural rubber
Lining: 100% polyester
Outsole: Rubber

W-P



EUR : 105.00
HKD : 887.04

CARVILLE PT 2

35/41

T2 NB074 LEO PR
CITY

DESCRIPTION

LA BOTTINE DE PLUIE IMPRIMÉE, EMPRUNTÉE AU MONDE ÉQUESTRE.

- Confortable et moderne, la bottine de pluie Carville offre un chaussage et un déchaussage rapides grâce à son élastique ajustable. Son design épuré en fera un incontournable de votre vestiaire hivernal.
- Tige souple et confortable - Doublure résistante - Accroche et amorti.
- Tige : Caoutchouc naturel majoritaire.
Doublure : 65% Polyester et 35% Coton.
Semelle extérieure : Caoutchouc

PRINTED VERSION OF THE EQUESTRIAN-INSPIRED ANKLE RAIN BOOT.

- Comfortable and modern, the Carville rain boot offers quick putting on and taking off thanks to its adjustable elastic. Its sleek design will make it a must in your winter wardrobe.
- Flexible and comfortable upper - Durable lining - Grip and cushioning
- Upper: Mainly natural rubber
Lining: 65% Polyester and 35% cotton
Outsole: Rubber

W-P

FABRICATION
À LA MAIN EN
FRANCE

COTTAGE BOOTS W

35/42

ND831 VERT OLIVE

T2 **EARTH**EUR : 190,00
HKD : 1 605,12

DESCRIPTION

• LA BOTTE À L'ESPRIT COUNTRY CLUB

- Une botte en caoutchouc naturel au design inspiré du country club anglais. Alliant style classique et fonctionnalité, elle offre une protection optimale contre les intempéries tout en apportant une touche d'élégance équestre. Idéale pour vos excursions en plein air, vos balades à la campagne comme en ville, cette botte allie confort et chic intemporel.
- Tige souple et confortable - Doublure résistante - Adhérence et amorti
- Tige : Principalement en caoutchouc naturel.
- Doublure : 100 % polyester. Semelle extérieure : Caoutchouc.

THE BOOT WITH A COUNTRY-CLUB SPIRIT

- A natural rubber boot with a design inspired by the english country club. combining classic style and functionality, it offers optimal protection against the elements while adding a touch of equestrian elegance. ideal for your outdoor excursions and countryside walks, as well as city strolls, this boot blends comfort with timeless chic.
- Flexible and comfortable upper - Durable lining - Grip and cushioning
- Upper: Mainly natural rubber
- Lining: 100% polyester. Outsole: Rubber

W-P

FABRICATION
À LA MAIN EN
FRANCE

COTTAGE BOOTS W

36/42

ND672 BRUN/ROUGEJ

T1

EUR : 290,00
HKD : 2449,92

DESCRIPTION

COLLABORATION AVEC LA MARQUE EMBLÉMATIQUE ROUGE.

- Découvrez notre botte en caoutchouc, fruit d'une collaboration avec la marque Rouge, inspirée du chic intemporel du country club anglais. Alliant élégance et fonctionnalité, cette botte affiche un style raffiné tout en offrant une protection contre les intempéries. Parfaite pour un look sophistiqué lors de vos promenades en plein air ou en ville, elle ajoute une touche d'authenticité à votre garde-robe.
- Tige souple et confortable - Doublure résistante - Adhérence et amorti Tige : caoutchouc naturel -
- Doublure : 100 % cuir de vachette pleine fleur
- Semelle extérieure : caoutchouc

THE COLLABORATION WITH THE ICONIC BRAND ROUGE.

- Discover our rubber boot, the result of a collaboration with the brand rouge, inspired by the timeless chic of the english country club. combining elegance and functionality, this boot highlights a refined style while offering protection against the elements. perfect for a sophisticated look during your outdoor walks or in the city, it adds a touch of authenticity to your wardrobe.
- flexible and comfortable upper - durable lining - grip and cushioning
- upper: mainly natural rubber
- lining: 100% full grain leather cowhide. outsole: rubber

SEA

SEA

GOELAND 2

MALOUINE 2

MALOUINE FUR 2

CHANTEBOOT STNL



W-P



EUR : 80.00
HKD : 675.84

GOELAND 2

35/46

TP-
PERMAN
ENTNA641 JAUNE/BLANC
SEATP-
PERMAN
ENTNA642 MARINE/BLANC
SEA

DESCRIPTION

LA BOTTE ICONIQUE DU BORD DE MER.

- Avec ses deux bandes blanches, la botte de pluie Goeland est un modèle emblématique de la marque, spécialement conçue pour les activités en bord de mer.
- Tige souple et confortable - Doublure résistante - Accroche et amorti.
- Tige : Caoutchouc naturel majoritaire
Doublure : 100% Polyester
Semelle extérieure : Caoutchouc

ICONIC SEASIDE BOOT.

- With its two white stripes, the Goeland rain boot is one of the brand's signature styles, specially designed for seaside adventures.
- Flexible and comfortable upper - Durable lining - Grip and cushioning
- Upper: Mainly natural rubber
Lining: 100% polyester
Outsole: Rubber

W-P



EUR : 70.00
HKD : 591.36

MALOUINE 2

35/41

TP-
PERMAN
ENTNA633 JAUNE/BLANC
SEATP-
PERMAN
ENTNA631 MARINE/BLANC
SEATP-
PERMAN
ENTNA632 ROUGE/BLANC
SEATP-
PERMAN
ENTNA636 SABLE
SEA

DESCRIPTION

LA BOTTE ICONIQUE DU BORD DE MER.

- La botte de pluie Malouine vous permet de garder les pieds au sec depuis 30 ans. Modèle emblématique de la marque avec ses deux bandes blanches, c'est la référence des bottes de pluie pratiques et confortables.
- Tige souple et confortable - Doublure résistante.
- Tige : Caoutchouc naturel majoritaire.
Doublure : 65% Polyester et 35% Coton.
Semelle extérieure : Caoutchouc

ICONIC SEASIDE BOOT.

- The Malouine rain boot has been keeping feet dry for 30 years. Featuring the iconic double white stripe, this design represents the benchmark for comfortable and practical rain boots.
- Flexible and comfortable upper - Durable lining.
- Upper: Mainly natural rubber
Lining: 65% Polyester and 35% cotton
Outsole: Rubber

W-P



EUR : 80.00
HKD : 675.84

MALOUINE FUR 2

35/41

TP-PERMANENT

NA621 MARINE
SEA

DESCRIPTION

LA BOTTE ICONIQUE DU BORD DE MER, EN VERSION FOURRÉE.

- La botte de pluie Malouine vous permet de garder les pieds au sec depuis 30 ans : Bon anniversaire ! Modèle emblématique de la marque avec ses deux bandes blanches, c'est la référence des bottes de pluie pratiques et confortables.
- Tige souple et confortable - Doublure imitation fourrure.
- Tige : Caoutchouc naturel majoritaire
Doublure : 100% Polyester
Semelle extérieure : Caoutchouc

FUR-LINED VERSION OF THE ICONIC SEASIDE BOOT.

- The Malouine rain boot has been keeping feet dry for 30 years. Featuring the iconic double white stripe, this design represents the benchmark for comfortable and practical rain boots.
- Flexible and comfortable upper - Faux fur lining.
- Upper: Mainly natural rubber
Lining: 100% Polyester
Outsole: Rubber

W-P

FABRICATION
À LA MAIN EN
FRANCE

EUR : 145.00
HKD : 1,224.96

CHANTEBOOT STNL

35/41

TP-PERMANENT

NB7 61 LEMONY
SEA

TP-PERMANENT

NB7 63 MARINE
SEA

TP-PERMANENT

NB7 62 ROUGE
SEA

DESCRIPTION

LA BOTTE SIGNATURE DOUBLE BANDE, FABRIQUÉE EN FRANCE.

- Fabriquée à la main en France, la botte de pluie Chanteboot revêt la double bande blanche, identitaire de la marque. De couleur pop ou plus intemporelle, laissez-vous séduire par ce modèle haut de gamme.
- Tige souple et confortable - Doublure à séchage rapide - Accroche et amorti.
- Tige : Caoutchouc naturel majoritaire
Doublure : 100% Polyamide
Semelle extérieure : Caoutchouc.
- MADE IN FRANCE

SIGNATURE DOUBLE-STRIPE BOOT, MADE IN FRANCE.

- Handmade in France, the Chanteboot rain boot features the brand's iconic double white stripe. Available in both more modern and classic colours, this top-of-the-range model is sure to charm.
- Flexible and comfortable upper - Quick drying lining - Grip and cushioning
- Upper: Mainly natural rubber
Lining: 100% Polyamide
Outsole: Rubber
- MADE IN FRANCE

KIDS

KIDS

- BABY FLAC 2
- BABY FLAC FUR 2
- BABY FLAC PLAY2
- BABY IRRISE 2
- FRENCH LOLLY DB
- FRENCH LOLLY NL
- GIBOULEE 2
- LOLLY IRRISE 2
- LOLLY POP FUR 2
- LOLLY POP PLAY2
- LOLLY POP PLAY3
- WOODY-POP 2
- WOODY-POP FUR 2
- WOODY-POP PT 2



W-P



BABY FLAC 2

19/23

TP-PERMANENT

NB19Q CHARCOAL

SEA

TP-PERMANENT

NB19L GUIMAUVE

SEA

TP-PERMANENT

NB19O JAUNE NEW

SEA

TP-PERMANENT

NB19K MARINE NEW

SEA

TP-PERMANENT

NB19P ROI

SEA

TP-PERMANENT

NB19R ROSE NEW

SEA

TP-PERMANENT

NB19J ROUGE NEW

SEA

DESCRIPTION

LA BOTTE ICONIQUE DES PREMIERS PAS.

- Depuis 40 ans, c'est la botte de pluie idéale pour affronter la pluie et sauter dans les flaques ! Reconnaisable entre toutes avec sa double bande blanche, elle est facile à enfiler même avec des petits mollets potelés.
- Tige souple et confortable - Doublure résistante - Bande réfléchissante sur le talon.
- Tige : Caoutchouc naturel majoritaire
Doublure : 65% Polyester et 35% Coton
Semelle extérieure : Caoutchouc

ICONIC TODDLER BOOT.

- For 40 years, this has been the perfect boot for braving the rain and splashing about in puddles. Easy to pull on, even over chubby little calves, it's also instantly recognizable with its double white stripe.
- Flexible and comfortable upper - Durable lining - Reflective band on the heel.
- Upper: Mainly natural rubber
Lining: 65% Polyester and 35% cotton
Outsole: Rubber

W-P



BABY FLAC FUR 2

19/23

TP-PERMANENT

NB091 MARINE

SEA

TO

NB092 ROUGE

SEA

DESCRIPTION

LA BOTTE ICONIQUE DES PREMIERS PAS, EN VERSION FOURRÉE.

- Depuis 40 ans, c'est la botte idéale pour affronter la pluie et sauter dans les flaques ! Reconnaisable entre toutes avec sa double bande blanche, elle est facile à enfiler même avec des petits mollets potelés.
- Tige souple et confortable - Doublure résistante - Bande réfléchissante sur le talon.
- Tige : Caoutchouc naturel majoritaire.
Doublure : 100% Acrylique
Semelle extérieure : Caoutchouc

FUR-LINED VERSION OF THE ICONIC TODDLER BOOT.

- For 40 years, this has been the perfect boot for braving the rain and splashing about in puddles. Easy to pull on, even over chubby little calves, it's also instantly recognizable with its double white stripe.
- Flexible and comfortable upper - Durable lining - Reflective band on the heel.
- Upper: Mainly natural rubber
Lining: 100% acrylic
Outsole: Rubber

W-P



BABY FLAC PLAY2

19/23



NA4U LEOPARD 2

SEA



NA416 MARINE/ETOILE

SEA



NA415 MONSTRES

SEA



NA411 STARSHIP 2

SEA

DESCRIPTION

LA BOTTE ICONIQUE DES PREMIERS PAS, EN VERSION IMPRIMÉE.

- La botte iconique aux deux bandes blanches se pare d'une série de jolis imprimés de saison, conçus en exclusivité par nos équipes créatives, pour le plus grand bonheur de vos enfants !
- Tige souple et confortable - Doublure résistante - Bande réfléchissante sur le talon.
- Tige : Caoutchouc naturel majoritaire
Doublure : 65% Polyester et 35% Coton
Semelle extérieure : Caoutchouc

PRINTED VERSION OF THE ICONIC TODDLER BOOT.

- This iconic boot with its two white stripes is available in a range of beautiful seasonal prints that little ones will love, all designed exclusively by our creative teams.
- Flexible and comfortable upper - Durable lining - Reflective band on the heel.
- Upper: Mainly natural rubber
Lining: 65% Polyester and 35% cotton
Outsole: Rubber

W-P



BABY IRRISE 2

19/23



NB104 COSMOS

SEA



NB102 PERLE

SEA



NB103 SCARABEE

SEA

DESCRIPTION

LA BOTTE ICONIQUE DES PREMIERS PAS, EN VERSION IRISEE.

- Depuis 40 ans, c'est la botte de pluie idéale pour affronter la pluie et sauter dans les flaques! Reconnaisable entre toutes avec sa double bande blanche, elle est facile à enfiler même avec des petits mollets potelés.
- Tige souple et confortable - Doublure résistante - Bande réfléchissante sur le talon.
- Tige : Caoutchouc naturel majoritaire
Doublure : 65% Polyester et 35% Coton
Semelle extérieure : Caoutchouc

IRIDESCENT VERSION OF THE ICONIC TODDLER BOOT.

- For 40 years, this has been the perfect boot for braving the rain and splashing about in puddles. Easy to pull on, even over chubby little calves, it's also instantly recognizable with its double white stripe.
- Flexible and comfortable upper - Durable lining - Reflective band on the heel.
- Upper: Mainly natural rubber
Lining: 65% Polyester and 35% cotton
Outsole: Rubber

W-P

FABRICATION
À LA MAIN EN
FRANCE

FRENCH LOLLY DB

28/34

TP-
PERMAN
ENT

NCS02 LEMONY

SEA

TP-
PERMAN
ENT

NCS01 MARINE

SEA

TP-
PERMAN
ENT

NCS03 ROUGE

SEA

DESCRIPTION

LA BOTTE POUR ENFANT MADE IN FRANCE

- Notre botte enfant confectionnée en France. Intemporelle dans ses lignes et ses couleurs et pensée pour durer, cette botte sera l'allié idéal de vos enfants par temps de pluie. Désormais disponible avec l'icône double bande
- Tige souple et confortable - Doublure chaude et résistante - Accroche et amorti.
- Tige : Caoutchouc naturel majoritaire
Doublure : 100% Polyamide
Semelle extérieure : Caoutchouc
- MADE IN FRANCE

MADE IN FRANCE CHILDREN BOOT

- The French Lolly rain boot is our first children's boot made in France. Timeless in its design and colours and made to last, this boot is the perfect match for rainy weather and your children. Now with our iconic double stripes
- Flexible and comfortable upper - Warm and durable lining - Grip and cushioning
- Upper: Mainly natural rubber
Lining: 100% polyamide
Outsole: Rubber
- MADE IN FRANCE

W-P

FABRICATION
À LA MAIN EN
FRANCE

FRENCH LOLLY NL

28/34

TP-
PERMAN
ENT

NB821 LEMONY

SEA

TP-
PERMAN
ENT

NB823 MARINE

SEA

TP-
PERMAN
ENT

NB822 ROUGE

SEA

DESCRIPTION

LA BOTTE POUR ENFANT MADE IN FRANCE

- Notre botte enfant confectionnée en France. Intemporelle dans ses lignes et ses couleurs et pensée pour durer, cette botte sera l'allié idéal de vos enfants par temps de pluie. Désormais disponible avec l'icône double bande
- Doublure à séchage rapide - Semelle extérieure à crantage autonettoyant - Accroche et amorti.
- Tige : Caoutchouc naturel majoritaire
Doublure : Polyamide
Semelle extérieure : Caoutchouc
- MADE IN FRANCE

MADE IN FRANCE CHILDREN BOOT

- The French Lolly rain boot is our first children's boot made in France. Timeless in its design and colours and made to last, this boot is the perfect match for rainy weather and your children. Now with our iconic double stripes
- Quick drying lining - Self-cleaning lugged outsole - Grip and cushioning.
- Upper: Majority natural rubber
Lining: Polyamide
Outsole: Rubber
- MADE IN FRANCE

W-P



GIBOULEE 2

19/38

TP-
PERMAN
ENT

NB111 MARINE/BLANC

SEA

TP-
PERMAN
ENT

NB113 NOIR/BLANC

SEA

TP-
PERMAN
ENT

NB112 ROUGE/BLANC

SEA

DESCRIPTION

LA BOTTE POUR ENFANT FOURRÉE, IDÉALE PAR TEMPS FROID.

- Il fait froid ? Il pleut ? Tant mieux : c'est l'occasion de chausser ces jolies bottes colorées ! La doublure en fourrure synthétique accueillera les petons de vos enfants de sa matière moelleuse.
- Tige souple et confortable - Haut de tige matelassé - Doublure imitation fourrure - Bande réfléchissante sur le talon.
- Tige : Caoutchouc naturel majoritaire.
Haut de tige : Matelassage polyamide
Doublure : 100% Polyester
Semelle extérieure : Caoutchouc

FUR-LINED CHILDREN'S BOOT, IDEAL FOR COLD WEATHER.

- Is it cold outside? Rainy? Time to slip on these cute colourful boots! The soft, synthetic fur lining will keep little feet warm and comfortable.
- Flexible and comfortable upper - Quilted upper shaft - Faux-fur lining - Reflective band on the heel
- Upper: Mainly natural rubber
Upper shaft: Quilting polyamide
Lining: 100% Polyester
Outsole: Rubber

W-P



LOLLY IRRISE 2

24/38

TP-
PERMAN
ENT

NB085 SCARABEE

SEA

DESCRIPTION

L'ICONIQUE BOTTE ENFANT, EN VERSION IRISÉE.

- Flic, flac, pop. Depuis 40 ans, c'est la botte de pluie idéale pour affronter la pluie et sauter dans les flaques ! Reconnaisable entre toutes
- avec sa double bande blanche, elle gardera les pieds de vos enfants au sec toute l'année.
- Tige souple et confortable - Doublure résistante - Bande réfléchissante sur le talon.
- Tige : Caoutchouc naturel majoritaire.
Doublure : 65% Polyester et 35% Coton.
Semelle extérieure : Caoutchouc.

IRIDESCENT VERSION OF THE ICONIC CHILDREN'S BOOT.

- Splish, splash, splosh. For 40 years, this has been the perfect boot for braving the rain and splashing about in puddles. Instantly recognizable with its double white stripe, it will keep little feet dry all year round.
- Flexible and comfortable upper - Durable lining - Reflective band on the heel.
- Upper: Mainly natural rubber.
Lining: 65% Polyester and 35% cotton.
Outsole: Rubber.

W-P



LOLLY POP 2

24/38

TP-PERMANENT	NB128 BLEU CIEL	TP-PERMANENT	NB125 MARINE/BLANC
	SEA		SEA
TP-PERMANENT	NB124 CHARCOAL	TP-PERMANENT	NB121 NEW ROSE
	SEA		SEA
TP-PERMANENT	NB123 GUIMAUVE	TP-PERMANENT	NB127 ROI
	SEA		SEA
TP-PERMANENT	NB129 JAUNE/BLANC	TP-PERMANENT	NB122 ROUGE/BLANC
	SEA		SEA

DESCRIPTION

L'ICONIQUE BOTTE POUR ENFANT.

- Flic, flac, pop. depuis 40 ans, c'est la botte de pluie idéale pour affronter la pluie et sauter dans les flaques ! reconnaissable en tre toutes avec sa double bande blanche, elle gardera les pieds de vos enfants au sec toute l'année.
- Tige souple et confortable - doublure résistante - bande réfléchissante sur le talon.
- Tige : caoutchouc naturel majoritaire. doublure : 65% polyester et 35% coton.
- Semelle extérieure : caoutchouc.

ICONIC CHILDREN'S BOOT.

- Splish, splash, splosh. for 40 years, this has been the perfect boot for braving the rain and splashing about in puddles. Instantly recognisable with its double white stripe, it will keep little feet dry all year round.
- Flexible and comfortable upper - durable lining - reflective band on the heel.
- Upper: mainly natural rubber. Lining: 65% polyester and 35% cotton.
- Outsole: rubber.

W-P



LOLLY POP 2

24/34

TP-PERMANENT	NA353 ZERMATT
	SEA

DESCRIPTION

L'ICONIQUE BOTTE ENFANT FOURRÉE.

- flic, flac, pop. depuis 40 ans, c'est la botte fourrée idéale pour affronter la pluie et sauter dans les flaques ! reconnaissable en tre toutes avec sa double bande blanche, elle gardera les pieds de vos enfants au chaud toute l'année.
- tige souple et confortable - doublure résistante - bande réfléchissante sur le talon.
- tige : caoutchouc naturel majoritaire. doublure : 65% polyester et 35% coton. Semelle extérieure : caoutchouc.

FUR-LINED CHILDREN'S BOOT, IDEAL FOR COLD WEATHER.

- splish, splash, splosh. for 40 years, this has been the perfect fur-lined boot for braving the rain and splashing about in puddles. instantly recognisable with its double white stripe, it will keep your little one's feet warm all year round.
- flexible and comfortable upper - durable lining - reflective band on the heel.
- upper: mainly natural rubber. lining: 65% polyester and 35% cotton. outsole: rubber.

W-P



LOLLY POP FUR 2

24/38

TP-
PERMAN
ENT

NB151 MARINE

SEA

TP-
PERMAN
ENT

NB152 ROUGE

SEA

DESCRIPTION

L'ICONIQUE BOTTE ENFANT FOURRÉE.

- Flic, flac, pop. Depuis 40 ans, c'est la botte fourrée idéale pour affronter la pluie et sauter dans les flaques ! Reconnaissable entre toutes avec sa double bande blanche, elle gardera les pieds de vos enfants au chaud toute l'année.
- Tige souple et confortable - Doublure résistante - Bande réfléchissante sur le talon.
- Tige : Caoutchouc naturel majoritaire.
Doublure : 65% Polyester et 35% Coton.
Semelle extérieure : Caoutchouc.

ICONIC FUR-LINED CHILDREN'S BOOT.

- Splish, splash, splosh. For 40 years, this has been the perfect fur-lined boot for braving the rain and splashing about in puddles. Instantly recognizable with its double white stripe, it will keep your little one's feet warm all year round.
- Flexible and comfortable upper - Durable lining - Reflective band on the heel.
- Upper: Mainly natural rubber.
Lining: 65% Polyester and 35% cotton.
Outsole: Rubber.

LOLLY POP PLAY2

24/34



T2

NA42X CARS

SEA

TP-
PERMAN
ENT

NA425 DINO

SEA

TP-
PERMAN
ENT

NA428 MARINE/ETOILE

SEA

TP-
PERMAN
ENT

NA427 MONSTRES

SEA



T1

NA422 PINK STARS

SEA

DESCRIPTION

L'ICONIQUE BOTTE ENFANT, EN VERSION IMPRIMÉE.

- Flic, flac, pop. Depuis 40 ans, c'est la botte de pluie idéale pour affronter la pluie et sauter dans les flaques ! Reconnaissable entre toutes avec sa double bande blanche, elle gardera les pieds de vos enfants au sec toute l'année.
- Tige souple et confortable - Doublure résistante - Bande réfléchissante sur le talon.
- Tige : Caoutchouc naturel majoritaire.
Doublure : 65% Polyester et 35% Coton.
Semelle extérieure : Caoutchouc.

PRINTED VERSION OF THE ICONIC CHILDREN'S BOOT.

- Splish, splash, splosh. For 40 years, this has been the perfect fur-lined boot for braving the rain and splashing about in puddles. Instantly recognizable with its double white stripe.
- Flexible and comfortable upper - Durable lining - Reflective band on the heel.
- Upper: Mainly natural rubber.
Lining: 65% Polyester and 35% cotton.
Outsole: Rubber.



LOLLY POP PLAY3

24/34



NC29E BOSQUET PR
SEA



NC29F GARDENY PR
SEA



NC292 LEOPARD 2
SEA



NC29G MORPHO PR2
SEA



NC29D ROUGE COEUR
SEA



NC29I STARSHIP 2
SEA



NC29B ZOO
SEA

DESCRIPTION

L'ICONIQUE BOTTE ENFANT, EN VERSION IMPRIMÉE.

- Flic, flac, pop. Depuis 40 ans, c'est la botte de pluie idéale pour affronter la pluie et sauter dans les flaques ! Reconnaissable entre toutes avec sa double bande blanche, elle gardera les pieds de vos enfants au sec toute l'année.
- Tige souple et confortable - Doublure résistante - Bande réfléchissante sur le talon.
- Tige : Caoutchouc naturel majoritaire
Doublure : 65% Polyester et 35% Coton
Semelle extérieure : Caoutchouc

PRINTED VERSION OF THE ICONIC CHILDREN'S BOOT.

- Splish, splash, splosh. For 40 years, this has been the perfect fur-lined boot for braving the rain and splashing about in puddles. Instantly recognizable with its double white stripe, it will keep your little one's feet warm all year round.
- Flexible and comfortable upper - Durable lining - Reflective band on the heel.
- Upper: Mainly natural rubber
Lining: 65% Polyester and 35% cotton
Outsole: Rubber

W-P



WOODY-POP 2

19/38



NBI44 KAKI
EARTH



NBI43 MARINE
EARTH

DESCRIPTION

LA BOTTE ENFANT À SEMELLE CRANTÉE.

- Le mauvais temps arrive ? C'est le moment de porter ces jolies bottes de pluie ! Les bouts de chou vont adorer les semelles crantées qui laissent des empreintes de feuilles sur les chemins humides. De quoi avoir le grand sourire quand le ciel est gris !
- Tige souple et confortable - Doublure résistante - Semelle extérieure à crantage antidérapant.
- "Tige : Caoutchouc naturel majoritaire.
Doublure : 65% Polyester et 35% Coton.
Semelle extérieure : Caoutchouc."

CHILDREN'S BOOT WITH A FUN LUGGED SOLE.

- Bad weather on the horizon? Time to pull on these cute rain boots! Featuring a lugged sole with a fun twist, little ones will love the leaf prints they leave behind on wet paths as they walk. What better way to put a smile on little faces when the skies are grey!
- Flexible and comfortable upper - Durable lining - Superior grip outsole
- "Upper: Mainly natural rubber.
Lining: 65% Polyester and 35% cotton.
Outsole: Rubber."

W-P



WOODY-POP FUR 2

19/38

TP-
PERMAN
ENTNBI64 KAKI
EARTHTP-
PERMAN
ENTNBI62 MARINE
EARTH

DESCRIPTION

LA BOTTE ENFANT À SEMELLE CRANTÉE, EN VERSION FOURRÉE.

- Le mauvais temps arrive ? C'est le moment de porter ces jolies bottes fourrées ! Les bouts de choux vont adorer les semelles crantées qui laissent des empreintes de feuilles sur les chemins humides. De quoi avoir le grand sourire quand le ciel est gris !
- Tige souple et confortable - Doublure imitation fourrure - Semelle extérieure à crantage antidérapant
- Tige : Caoutchouc naturel majoritaire.
Doublure : 100% Acrylique
Semelle extérieure : Caoutchouc

FUR-LINED CHILDREN'S BOOT WITH A FUN LUGGED SOLE.

- Bad weather on the horizon? Time to slip on these cute fur-lined boots! Featuring a lugged sole with a fun twist, little ones will love the leaf prints they leave behind on wet paths as they walk. What better way to put a smile on little faces when the skies are grey!
- Flexible and comfortable upper - Faux fur lining - Superior grip outsole
- Upper: Mainly natural rubber
Lining: 100% Acrylic
Outsole: Rubber

W-P



WOODY-POP PT 2

19/38

TP-
PERMAN
ENTNBI31 CAMOU/KAKI
EARTH

DESCRIPTION

LA BOTTE ENFANT À SEMELLE CRANTÉE, EN VERSION IMPRIMÉE.

- Le mauvais temps arrive ? C'est le moment de porter ces jolies bottes de pluie ! Les bouts de choux vont adorer les semelles crantées qui laissent des empreintes de feuilles sur les chemins humides. De quoi avoir le grand sourire quand le ciel est gris !
- Tige souple et confortable - Doublure résistante - Semelle extérieure à crantage antidérapant.
- Tige : Caoutchouc naturel majoritaire
Doublure : 65% Polyester et 35% Coton
Semelle extérieure : Caoutchouc

PRINTED VERSION OF THE CHILDREN'S BOOT WITH A FUN LUGGED SOLE.

- Le mauvais temps arrive ? C'est le moment de porter ces jolies bottes de pluie ! Les bouts de choux vont adorer les semelles crantées qui laissent des empreintes de feuilles sur les chemins humides. De quoi avoir le grand sourire quand le ciel est gris !
- Flexible and comfortable upper - Durable lining - Superior Grip outsole
- Upper: Mainly natural rubber
Lining: 65% Polyester and 35% cotton
Outsole: Rubber

WORKER

WORKER

ARVALT S5

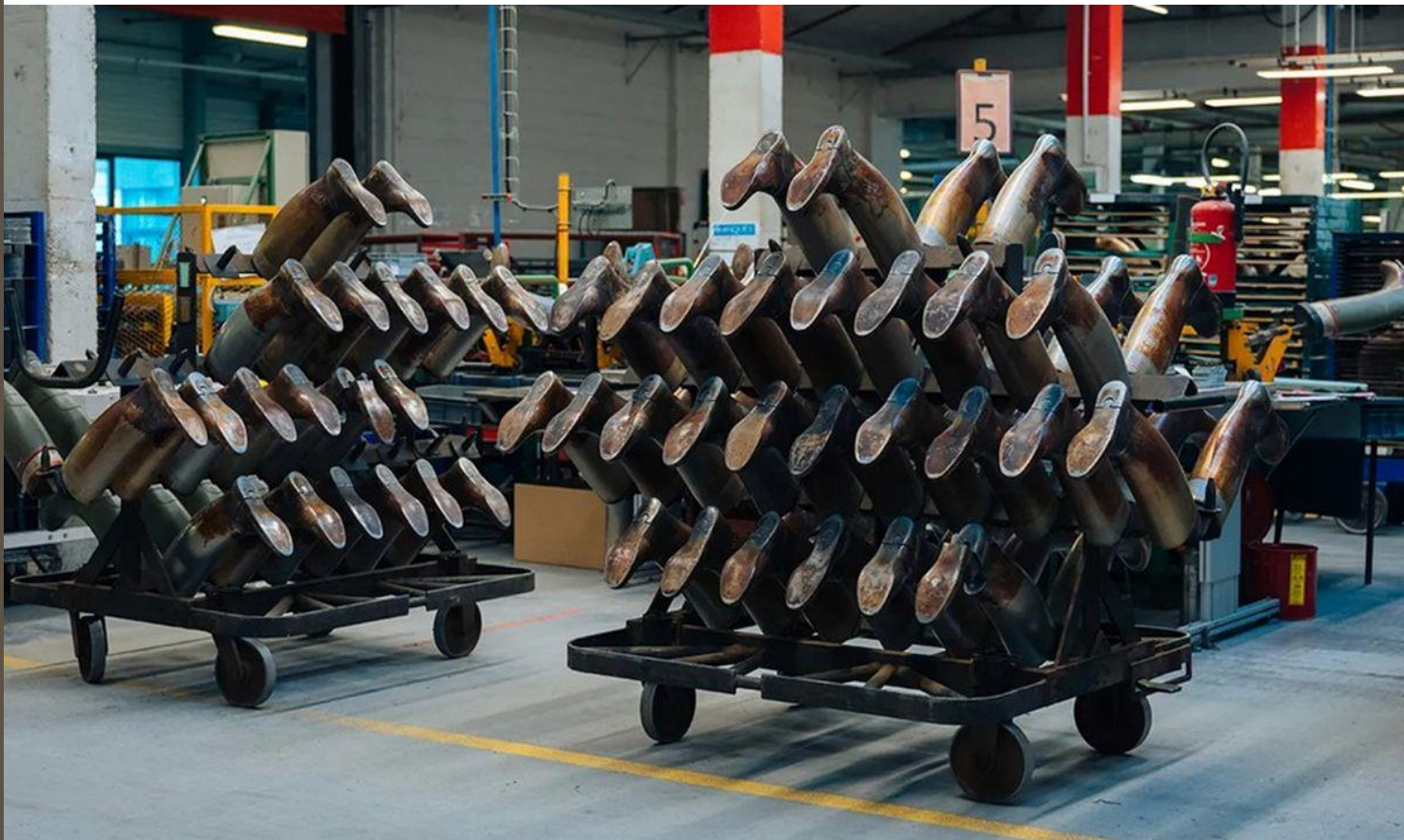

W-P



ARVALT S5

39/48

TP-
PERMAN
ENTR1283 ARTIC
EARTHTP-
PERMAN
ENTR1282 BRUN
EARTH

EUR : 100.00
HKD : 844.80

DESCRIPTION

LA BOTTE DE SÉCURITÉ AIGLE.

- La botte des professionnels résistante aux huiles, graisses, et désinfectants grâce à sa tige en polyuréthane. Renforcée d'une coque protectrice en composites, elle est confortable grâce à sa semelle de confort AIGLE FORM PRO. Certifiée S5
- Coque de protection en fibre de verre - Semelle intérieure antistatique en polyamide sur double couche EVA (éthylène-acétate de vinyle) - Semelle extérieure antiglisse résistante aux hydrocarbures - Botte certifiée Sécurité S5 - Dépourvue de métal
- "Tige : 100% Polyuréthane.
Doublure : 100% Polyamide.
Semelle extérieure : 100% Polyuréthane. "

AIGLE SAFETY BOOT.

- This boot is designed for professionals and is resistant to oils, fats and disinfectants thanks to a polyurethane upper. Reinforced with a protective composite shell, the AIGLE FORM PRO comfort sole ensures that it is comfortable to wear.
- Fibreglass protective shell - Antistatic polyamide insole on double-layered EVA (ethylene-vinyl-acetate) - Oil-resistant non-slip outsole - S5-certified safety boot - Metal-free.
- "Upper: 100% Polyurethane.
Lining: 100% Polyamide.
Outsole: 100% Polyurethane."



ACCESSOIRES ACCESSORIES

ACCESSOIRES CHAUSSANT SHOES ACCESSORIES

ACCESSOIRES CHAUSSANT / SHOES ACCESSORIES

CIRAGE
ÉPONGE
IMPER
RUBBERBAG 2
SWIPOL 2
TIRE BOTTES 2
VALISSETTE BOTTE
WARM SOLE



CIRAGE

UN./UN.

TP-
PERMAN
ENT N0681 INCOLOREEUR : 12.00
HKD : 101.38

DESCRIPTION

CIRAGE

- Cirage incolore pour nourrir le cuir et protéger vos chaussures en cuir.
- Cirage polissant incolore

SHOE POLISH

- Colorless shoe polish to nourish the leather and protect leather shoes.

EPONGE

UN./UN.

TP-
PERMAN
ENT N0722 BRILLANTEEUR : 10.00
HKD : 84.48

DESCRIPTION

EPONGE

- Éponge lustrante incolore pour nettoyer et faire briller vos chaussures et vos bottes.
- Contenant en plastique avec une éponge imbibée d'une lotion
- 100% SYNTHÉTIQUE

SPONGE

- Colorless polishing sponge to clean and shine shoes and boots
- Plastic container with a sponge soaked in lotion
- 100% SYNTHÉTIQUE

IMPER

UN./UN.



TP-
PERMAN
ENT N0673 INCOLORE

EUR : 16.00
HKD : 135.17

DESCRIPTION**SPRAY IMPERMÉABILISANT POUR CHAUSSURES**

- Spray imperméabilisant pour chaussures. Protège les chaussures en cuir, croûte de cuir et nubuck de l'eau et des tâches.
- Imperméabilisant pour chaussures. Protège de l'eau et des tâches les chaussures en cuir, croûte de cuir, nubuck et les textiles.
- Extérieur 1 :

WATERPROOFING SPRAY FOR SHOES

- Waterproofing spray for shoes. Protects leather, split leather, and nubuck shoes from water and stains.

RUBBERBAG 2

UN./UN.



TP-
PERMAN
ENT AK542 NOIR

EUR : 35.00
HKD : 295.68

DESCRIPTION**LE SAC A BOTTES CLASSIQUE**

- Pratique pour ranger ses bottes et les mettre à l'abri de la poussière !
- "Matière en toile enduite, souple et légère – Filets d'aération – Fond renforcé – Double fermeture éclair contrastée – Poche plaquée sur le côté avec fermeture par velcro® – Poignée de transport renforcée – Sangle ajustable - Broderie « AIGLE » contrastée sur chaque côté. Dimensions : L 36cm, H 52cm, P 25cm"
- Extérieur 1 : 100% POLYESTER

THE CLASSIC BOOT BAG

- Practical for storing your boots and keeping them dust-free!
- Soft and lightweight coated canvas – Ventilation mesh – Reinforced base – Contrasting double zipper – Side patch pocket with Velcro® closure – Reinforced carrying handle – Adjustable strap – Contrasting « AIGLE » embroidery on each side. Dimensions: L 36cm, H 52cm, D 25cm"
- 100% POLYESTER



SWIPOL 2

UN./UN.



TP-
PERMAN
ENT N0714 INCOLORE

EUR : 15.00
HKD : 0.00

DESCRIPTION

SWIPOL 2

- Le produit d'entretien en spray pour les bottes en caoutchouc.
- Produit d'entretien pour les bottes en caoutchouc. Protège et embellit le caoutchouc. Contenance : 200ml
- Extérieur 1 :

SWIPOL 2

- Rubber boot care spray.
- Rubber boot care product. Protects and beautifies rubber. Contents: 200ml

TIRE BOTTES 2

UN./UN.



EUR : 20.00
HKD : 168.96

TP-
PERMAN
ENT AK551BOIS 2

DESCRIPTION

TIRE-BOTTES EN BOIS

- Idéal pour retirer facilement et sans se faire mal au dos ses chaussures ou ses bottes.
- Tire-Bottes en bois reconstitué, pad anti dérapant

TIRE-BOTTES EN BOIS

- Ideal for removing shoes or boots easily and without hurting your back.
- Reconstructed wood boot jack with non-slip pad



VALISETTE BOTTE

UN./UN.

TP-
PERMAN
ENT

19212 MARINE



EUR : 10.00
HKD : 118.27

DESCRIPTION

VALISETTE POUR BOTTES ENFANT

- Une valisette en carton contenant des coloriage, pouvant recevoir une paire de bottes Baby Flac, pour le plus grand bonheur des tout petits et de leurs parents.
- Boite valisette à botte
- FIBRE DE PAPIER 100.0%

- PAPER FIBER 100.0%

WARM SOLE

37/38-45/46

TP-
PERMAN
ENT

G0081BLACK



EUR : 20.00
HKD : 168.96

DESCRIPTION

WARM SOLE

- Semelle isolante offrant un grand confort de marche et une protection optimale contre le froid
- Face supérieure en micropolyester doux et chaud. - Face inférieure en aluminium isolant du froid même intense - Grand confort de marche
- Extérieur 1 : 100% SYNTHÉTIQUE

WARM SOLE

- Insulated sole provides great walking comfort and optimal protection against the cold.
- Upper surface made of soft and warm micropolyester. - Underside made of aluminum foil to insulate against even intense cold. - Great walking comfort.
- 100% SYNTHETIC



ANNEXES APPENDIX

CORRESPONDANCE DES POINTURES - SIZE CORRESPONDENCE

HOMME & FEMME / MEN & WOMEN

WOMEN				
FR	UK	US	CHINESE (mm)	Foot length (cm)
35	2,5	4	225	22
36	3,5	5	230	23
37	4	5,5	235	23,6
38	5	6,5	240	24,4
39	5,5	7	245	25
40	6,5	8	250	25,7
41	7,5	9	255	26,4
42	8	9,5	260	27

MEN				
FR	UK	US	CHINESE (mm)	Foot length (cm)
39	5,5	6	245	25
40	6,5	7	250	25,7
41	7,5	8	255	26,4
42	8	8,5	260	27
43	9	9,5	265	27,7
44	9,5	10	270	28,4
45	10,5	11	275	29
46	11,5	12	280	29,7
47	12	12,5	285	30,4
48	13	13,5	290	31,1
49	13,5	14	295	31,8
50	14,5	15	300	32,4

ENFANTS / KIDS

KIDS				
FR	UK	US	CHINESE (mm)	Foot length (cm)
19	3	3,5	135	11,7
20	3,5	4	140	12,4
21	4,5	5	145	13
22	5,5	6	150	13,7
23	6	6,5	155	14,4
24	7	7,5	160	15
25	7,5	8	165	15,7
26	8,5	9,5	170	16,4
27	9	10	175	17
28	10	10,5	180	17,7
29	11	11	185	18,4
30	11,5	12	190	19
31	12,5	13	195	19,7
32	13	13,5	200	20,4
33	1	1,5	210	21
34	2	2,5	220	21,7

HOMMES



CHAMBORD PRO 2



CHAMBORD PRO I2



TANCAR PRO



CESSAC



BISON 2



PARCOURS 2



PARCOURS 2 ISO



PARCOURS 2 VAR



PARCOURS 2 BOTT



PARC2 SIGN PF



PARC2 ISO OPEN



TERRA PRO VARIO



BENYL M.



BENYL XL.



CARVILLE M 2



GOELAND 2



MID RAIN M



ULTRA RAIN M



NAVIRA



INVERSS GTX



CHAMBORD NEOMES



CHAMBORD SIGN



SOFT RAIN M2



NAVIRA NEO MESH



BISON NL



CHAMBORD VAR



CHAMBSIGN NON V



ARVALT S5



ATELIER AIGLE



ATELIER AIGLE M

FEMMES



CHAMBORD PRO L2



CHAMBORDPRO L2I



CESSAC LADY



BISON L2



FULFEEL LOW PR



ELIOSA WINTER



MID RAIN



ULTRA RAIN



CARVILLE FUR 2



CARVILLE 2



MALOUINE FUR 2



MALOUINE 2



CARVILLE PT 2



ELIOSA PT



ELIOSA BOTT PT



MYRICA BOTTIL



MYRICA



MYRICA MID



CHANTEBOOT STNL



FULFEEL MID NL



AIGLENTINE F2NL



ALYA HIGH



MONCEAU



AIGLENTINE 2 NL



INVERSS GTX W



SOFT RAIN FUR



SOFT RAIN 2



BISON NL LADY



CHAMB NEOMESH L



PARCOURS2 WOMEN



CHAMBORD VAR L



COTTAGE ROUJE



AIGLE MACADAMES



FULFEEL LOW



ELIOSA

FEMMES



ELIOSA BOTTIL



ALYA



ALYA PRINT

NO GENDER



COTTAGE BOOTS



CHELSEA RAIN

ENFANTS



LOLLY POP F PT2



BABY FLAC PLAY2



LOLLY POP PLAY2



LOLLY IRRISE 2



BABY FLAC FUR 2



BABY IRRISE 2



GIBOULEE 2



LOLLY POP 2



WOODY-POP PT 2



WOODY-POP 2



LOLLY POP FUR 2



WOODY-POP FUR 2



BABY FLAC 2



FRENCH LOLLY NL



LOLLY POP PLAY3



FRENCH LOLLY DB

HOMMES



LESSFOR OPEN M



LESSFOR M 2



TADEN M 2



TADEN PLUS M 2



LESSFOR PLUS M2



CORLAY M

FEMMES



LESSFOR 2



TADEN 2



TADEN PLUS 2



LESSFOR PLUS 2



LESSFOR 2 PT



LESSFOR OPEN PT



LESSFOR OPEN



CORLAY



CORLAY PRINT

ENFANTS



TADEN KID 2

HOMMES



TRUITE



AIGLE WADERS

HOMMES



TARMAC



TARMAC MID 2

FEMMES



NEW NUBILA LTR

NO GENDER



NEW NUBIL LTR

HOMMES



QUERCY

NO GENDER



AIGLE EPERON

HOMMES



BASILO HIGH



CORLAY SANDAL



BASILO



EVRON

NO GENDER



TREKKIX LIGHT



PARIOT XP

HOMMES



TAMARIX



CHAUMONT GTX



PARIOT GTX

FEMMES



TAMARIX W PT



TAMARIX W



CHAUMONT GTX W

HOMMES



SNOW AIGLE

FEMMES



SNOW AIGLE W

ENFANTS



EXPLORUS KID LT



EXPLORUS KID VC

HOMMES



PICARDIE



PALKA LOW MTD



PALKA MTD



TENERE CVS



TENERE CVS LOW



TENERE HIKE



TENERE HIKE LOW



TENERE LTR GTX



SONRICKER GTX



SONRICKER DEC



NEW PLUTNO MTD



ALTAVIO MID DEC



LOMOND MATRYX



TENERE SNOW GTX



LAFORSE NO LACE



NEW PLUTNO MTDL



ALTAVIO CUIR



AIGLE OVERTRACK



ALTAVIO HI GTX



ALTAVIO MID GTX



SOLTER S3



PLUTNO 2 MTD



DOLIK



DOLIK SCRATCH



PLUTNO 2 MTDLT



HUNTSHAW 2 MTD



LAFORSE 2 MTD



IXANE MTD S3



DOLIK SUEDE

FEMMES



TENERE GTXF2 W



LOMOND MATRYX W



SOLTER S3 W



HUNTSWAW 2 MTDW

NO GENDER



TREKKIX LOW



TREKKIX



TREKKIX AQUA



LAFORSE VIBRAM



TENERE CVS PR

HOMMES



IOLAR S3



NASSIO EVO S3



NASSIO EVO L S3

NOTRE EXPERTISE DE MAÎTRE CAOUTCHOUTIER - OUR MASTER RUBBER CRAFTSMAN EXPERTISE

Maître caoutchoutier depuis 1853, Aigle confectionne la majorité de ses bottes à la main en France. Grâce à une expérience faite de tradition et de technologie, Aigle tient chaque jour sa promesse de protection et de confort. Depuis 170 ans, des hommes et des femmes entretiennent une précieuse chaîne du savoir-faire. Aujourd'hui dans l'usine de Châtelleraut, en France, 194 artisans réalisent à la main chaque jour 4000 paires de bottes.

L'exigence de qualité et le souci du détail sont au cœur de la conception des bottes Aigle pour garantir un produit juste et durable.

Master boot-makers since 1853, Aigle makes the majority of its boots by hand in France. Thanks to experience founded on tradition and technology, each day Aigle fulfils its promise of protection and comfort. For 170 years, men and women have maintained a valuable tradition of expertise. Today, at the Ingrandes factory in France, 194 craftsmen and women produce every day 4,000 pairs of hand-made boots.

High standards of quality and attention to detail are at the heart of the design of all collections to guarantee a durable and essential product.

1853

Hiram Hutchinson rachète le brevet de vulcanisation du caoutchouc et crée la marque de bottes « À l'Aigle ».

Hiram Hutchinson buys rubber vulcanization patent and creates the brand of boots "A l'Aigle".

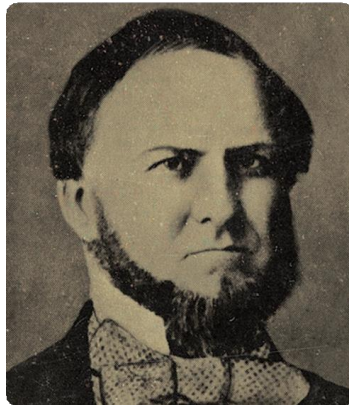

1 - MÉLANGEAGE

MIXING

Processus spécifique Aigle permettant au caoutchouc naturel d'obtenir ses caractéristiques uniques de confort et de résistance, par le mélange de caoutchouc brut avec ses divers composants.

A specific Aigle process that allows natural rubber to obtain its unique characteristics of comfort and strength by mixing raw rubber with various substances.

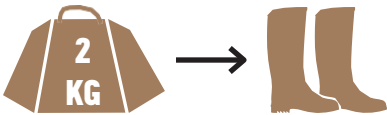

Caoutchouc
Rubber

2 - CALANDRAGE

CALENDERING



Procédé de fabrication permettant d'obtenir de fines couches de caoutchouc aux caractéristiques précises d'épaisseur et de largeur. Ces couches sont alors prêtes à l'apposition des doublures.

A manufacturing process that obtains thin layers of rubber with specific characteristics of thickness and width. These layers are then ready for the application of the linings.

4 000



Paires réalisées à la main / jour
Pairs made by hand every day

3 - PRÉPARATION

PREPARATION

Tous les éléments constitutifs sont préparés afin de permettre le montage final de la botte.

All the components are prepared so as to allow the final assembly.

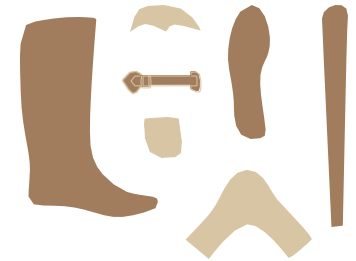

60

Étapes pour fabriquer
une botte
Steps to make a boot

4 - MONTAGE

MOUNTING

Chaque élément (renforts, tige, bordure, soufflet, patte, logo, semelle...) est monté sur une forme à la main, avec précision.

Each element (reinforcements, upper, border, gusset, strap, logo, sole...) is precisely mounted on a last by hand.



5 - VULCANISATION

VULCANIZATION



La botte est vulcanisée (cuite) dans un autoclave.
The boot is cured (baked) in an autoclave.



140°C



C'est après vulcanisation que le caoutchouc obtient ses caractéristiques principales d'étanchéité, de résistance et souplesse.

It is after this vulcanization that the rubber develops its principle characteristics of watertightness, durability and flexibility.

6 - FINITION

FINISH

100% des bottes sont testées pour l'étanchéité.
100% of the boots are tested for waterproofness.



Mises en boîte, les bottes sont expédiées à travers le monde.

After being boxed the boots are shipped throughout the world.

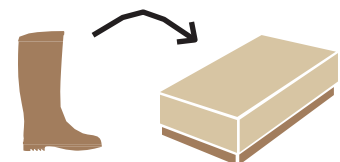



Avant l'expédition de ses bottes et de ses chaussures à travers le monde, Aigle mène une démarche qualité rigoureuse pour garantir à ses consommateurs les produits les plus résistants, confortables et s'assurer de leur durabilité.

Before any of its boots are shipped across the world, Aigle performs a rigorous quality process, to ensure its customers receive resisting, comfortable and durable shoes.

POUR LA BOTTE EN CAOUTCHOUC / FOR RUBBER BOOTS

1. Dans notre laboratoire intégré à Châtelleraut :

- Tests sur les lots de caoutchouc
- Tests de flexion de la chaussure
- Tests d'abrasion des semelles

2. Sur les lignes de production :

- Test d'étanchéité sur 100% des bottes
- Contrôle visuel de 100% des bottes avant leur mise en boîte

3. Dans le laboratoire accrédité du CTC* :

- Tests d'innocuité chaque année
- Certifications des nouvelles semelles avec fonction (confort ou résistance au glissement)

*Centre Technique du cuir et de la Chaussure

1. In our internal laboratory in Châtelleraut :

- Rubber mix tests
- Whole shoe flexing tests
- Outsole abrasion tests

2. On production lines :

- Waterproofness test on 100% of boots
- Visual control on 100% of boots before packing

3. In an independant and accredited laboratory CTC*

- Yearly safety tests
- New outsole certification tests (for comfort or anti-slip)

*Leather and footwear technical center

POUR LA CHAUSSURE / FOR FOOTWEAR

1. Dans le laboratoire accrédité du CTC

- Tests de durabilité des matières (tige/semelle) et du montage
- Tests de conformité des matières aux normes européennes REACH
- Certification complète des chaussures de sécurité

2. Sur les lignes de production

- Inspection par sondage de toutes les productions avant livraison
- Inspection par sélection à réception des marchandises

1. In an independant and accredited laboratory CTC

- Materials (upper/sole) and making durability tests
- REACH regulation compliance tests
- safety shoes complete certification

2. On production lines :

- Survey inspection of all bulk productions before shipment
- Selected inspection of all bulk productions when arriving at the french warehouse

Le produit est au cœur de notre activité. Chaque saison, nous nous efforçons de développer des bottes, vêtements et accessoires avec un impact limité sur l'environnement. Allier style, technicité, qualité et durabilité ; nous sommes prêts à relever le défi. Cela passe par une démarche d'écoconception de nos produits, qui prend en compte leurs impacts sur toute leur chaîne de valeur : du choix des matières premières jusqu'à leur fin de vie. Et pour ceux que nos clients ne portent plus, nous proposons des solutions concrètes en faveur de l'économie circulaire.

NOTRE PRODUIT PHARE : LES BOTTES EN CAOUTCHOUC NATUREL

Depuis sa création en 1853, Aigle est réputé pour ses chaussures et bottes en caoutchouc naturel.

LE CAOUTCHOUC, MATIÈRE PREMIÈRE NATURELLE

Nos bottes iconiques sont réalisées en partie à base de caoutchouc naturel, dans notre usine d'Ingrandes-sur-Vienne. Notre laboratoire a élaboré un mélange appelé « gomme », conçu à partir de caoutchouc naturel et dont la recette est tenue secrète depuis plus d'un siècle.

Le caoutchouc naturel apporte des caractéristiques techniques indispensables, comme la robustesse, la résistance à l'abrasion, la résilience ou encore la souplesse.

Le caoutchouc est une matière naturelle d'origine végétale, provenant de la transformation du latex de l'arbre hévéa. Un arbre produit en moyenne un demi-verre par jour. Un peu moins de 2 kg de caoutchouc sont nécessaires à la fabrication d'une paire de botte.

DES COLLECTIONS ENGAGÉES / COMMITTED COLLECTIONS

Indicateur 	Résultat 2021	Résultat 2023
% de produits Aigle for tomorrow dans nos collections - références coloris (en %)	16 %	40 %

Performance indicator	2021 Results	2023 Results
% of Aigle for tomorrow products in our collections - colour SKUs (%)	16 %	46 %

OUR PRODUCTS

The product is the central focus of our activity. Each season, we work hard to design boots, clothing and accessories with a reduced impact on the environment. Combining style, technical performance, quality and durability; we believe we're up to the task. We are able to achieve this thanks to our product eco-design process, which takes into account the product's impacts all along the value chain: from the choice of raw materials until the end of the product life. And when it comes to items no longer worn by our customers, we offer concrete solutions that promote the circular economy.

OUR STAR PRODUCT: NATURAL RUBBER BOOTS

Since its creation in 1853, Aigle has been renowned for its natural rubber shoes and boots.

RUBBER, A NATURAL RAW MATERIAL

Our iconic boots are partially made using natural rubber, at our factory in Ingrandes-sur-Vienne. Our laboratory has created a blend known as "gomme" rubber, made using natural rubber and according to a recipe that has remained secret for more than a century.

Natural rubber provides essential technical characteristics, such as robustness, abrasion resistance, resilience and flexibility.

Rubber is a natural, plant-based material obtained by processing latex derived from the rubber tree. A tree produces an average of half a glass per day. A little less than 2 kg of rubber is needed to make on pair of boots.



NOTRE LABELLISATION « ORIGINE FRANCE GARANTIE » GUARANTEED "MADE IN FRANCE" LABELLING

En 2022, nous avons produit plus de 600 000 paires de bottes dans notre usine d'Ingrandes.

In 2022, we produced over 600 000 pairs of boots at our Ingrandes factory.

Nous défendons un savoir-faire tricolore : notre manufacture historique est un véritable bijou dans lequel 194 maîtres bottiers confectionnent chaque jour les bottes Aigle depuis 1853.

We represent French craftsmanship: our historic factory is a true gem in which 194 master boot-makers have been making Aigle boots every day since 1853.

Les bottes fabriquées dans notre manufacture d'Ingrandes-sur-Vienne sont labellisées Origine France Garantie depuis 2016. Ce label, renouvelé avec succès en 2022, nous permet de poursuivre notre engagement en faveur de la promotion du savoir-faire français.

The boots manufactured in our Ingrandes-sur-Vienne factory have had "Origine France Garantie" labelling since 2016. This label, successfully renewed in 2022, allows us to continue our commitment to promoting French expertise.

LA RÉUTILISATION DE NOS CHUTES DE CAOUTCHOUC

Afin de limiter notre consommation de matière première et nos déchets, nous réduisons au maximum la perte tout au long de la chaîne de production de nos bottes.

Ainsi, nous avons mis en place un processus de récupération des chutes de caoutchouc non vulcanisé qui nous permet de les réintroduire dans nos modèles standards de bottes. Ces chutes sont renvoyées à nos fournisseurs pour être réinjectées dans leur mélange. La gomme obtenue nous sert alors à concevoir différentes parties de la botte, notamment la tige et les renforts.

Les chutes de doublures, composées de tissu et de caoutchouc non vulcanisé, sont quant à elles préalablement broyées puis réinjectées dans une gomme spécifique destinée à réaliser les semelles intérieures.

Le taux de matière recyclée par paire de bottes oscille entre 30 et 35%.

Le caoutchouc recyclé est utilisé :

- => Dans nos tiges
- => Dans nos renforts (matière recyclée à + de 80%)
- => Dans notre mélange de caoutchouc extérieur : utilisation de mélange neuf ou de mélange recyclé. Dans le cas de l'utilisation du mélange recyclé, il est composé de 40% de caoutchouc recyclé
- => Dans certaines de nos semelles

REUSING OUR RUBBER OFFCUTS

To limit our use of raw materials and minimize our waste, we keep losses to an absolute minimum for the entire length of the boot production chain.

To this end, we have established a non-vulcanized rubber offcut collection process which allows us to reuse the materials in our standard boot models. These offcuts are sent to our suppliers to be reinjected into their mix. This rubber will then be used to design the various parts of the boot, in particular the upper and the reinforcements.

The lining scraps composed of non-vulcanized rubber and fabric are initially ground then reinjected into a specific rubber intended to make the insoles.

The percentage of recycled material per pair of boots varies between 30 and 35%. Recycled rubber is used:

- => In our uppers
- => In our reinforcements (more than 80% recycled material)
- => In our rubber mix for boot exteriors: use of new mix or recycled mix. If a recycled mix is used, it'll contain 40% recycled rubber
- => In some of our soles



*Exterior blends: 40% of weight made from recycled rubber blend
Reinforcements: 90% of weight made from recycled rubber blend
Insole: at least 50% of recycled textile (lining scraps)*

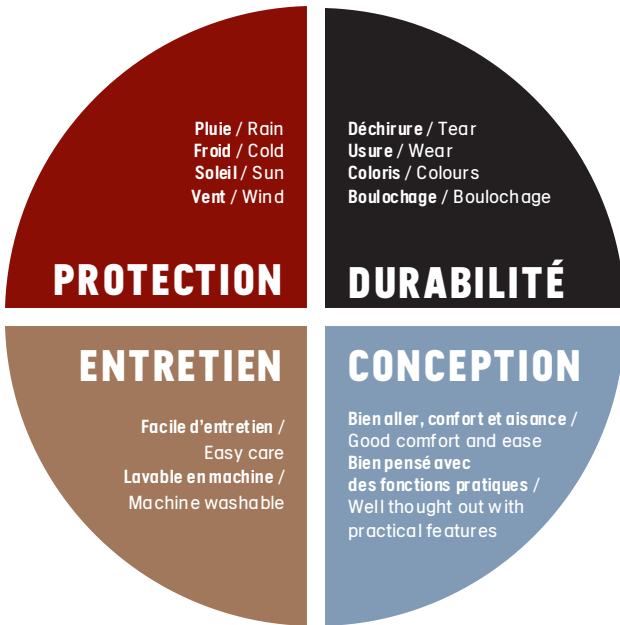

Afin de garantir les 4 promesses clés qualité, tous les produits Aigle répondent à un cahier des charges précis :

- Nos produits sont testés en laboratoire suivant des protocoles de tests internationaux (ISO)
- Nous développons également nos propres tests sur notre savoir-faire premier : la protection.

In order to guarantee the 4 key quality promises, all Aigle products meet a precise specification:

- Our products are laboratory tested according to international test protocols (ISO)
- We also develop our own tests on our primary know-how: protection.

VÊTEMENTS / CLOTHES

LAVAGE



Lavage autorisé
Authorized washing



Lavage à la main (les articles sont exclusivement lavables à la main, à une température maximale de 40 °C, avec une agitation mécanique réduite)
Hand washing (items are only hand washable, up to 40°C, with reduced mechanical agitation)



Lavage interdit
Washing prohibited



Les chiffres inscrits dans le cuvier indiquent la température maximale de lavage en °C. La barre placée sous le cuvier prescrit un traitement mécanique plus doux
The numbers in the bowl indicate the maximum washing temperature in °C. The bar placed under the bowl prescribes a softer mechanical treatment

CHLORAGE



Chlore autorisé
Authorized chlorine



Chlore interdit
Chlorine is prohibited

SÉCHAGE



Sèche-linge autorisé
Dryer allowed



Le nombre de points figurant dans ce symbole indique la température de séchage (1 point : 60 °C ; 2 points 80 °C)
The number of points inside this symbol indicates the drying temperature (1 point: 60°C; 2 points 80°C)



Sèche-linge interdit
No dryer is allowed

NETTOYAGE À SEC



Nettoyage à sec autorisé
Authorized dry cleaning



Nettoyage à sec interdit
Dry cleaning prohibited

REPASSAGE



Repassage autorisé
Authorized ironing



Le nombre de points figurant dans le symbole est proportionnel à la température de repassage (2 points : 150 °C ; 3 points : 200 °C)
The number of points in the symbol is proportional to the ironing temperature (2 points: 150°C; 3 points: 200°C)



Repassage interdit
Ironing prohibited

BOTTES EN CAOUTCHOUC / RUBBER BOOTS

Pour conserver leurs propriétés et leurs brillances, les bottes en caoutchouc doivent faire l'objet d'un entretien spécifique.

To ensure rubber boots preserve all their qualities and shine, they must be cared for in a special way.



1.
Nettoyer régulièrement les bottes à l'eau claire ou légèrement savonneuse et après chaque utilisation en cas d'activités de jardinage, chasse, nautisme ou pêche car le matériau est sensible aux produits chimiques (engrais, pesticide, lisier, etc.). Utiliser une brosse souple en cas de taches importantes.

Clean the boots regularly with clean or slightly soapy water and after each use when gardening, hunting, sailing or fishing as the material is sensitive to chemical products (fertilizer, pesticide, manure, etc.). Use a soft brush if stains are hard to remove.



2.
Sécher les bottes à l'air libre ou à l'aide d'un chiffon non pelucheux.

Leave the boots to dry in fresh air or dry with a lint-free cloth.



3.
Pour les bottes « made in France » uniquement, utiliser le Swipol une fois par trimestre pour protéger le matériau, raviver les qualités du caoutchouc et la brillance d'origine de la botte.

Spray de silicone en phase aqueuse sans solvants, sans parfum et sans gaz à vaporiser en respectant une distance de 10 cm et essuyer à l'aide d'un chiffon non pelucheux.

For « made in France » rubber boots only, use the Swipol once every quarter to protect the material, to revive the rubber's qualities and the boot's original shine.

Solvent-free, fragrance-free, gas-free aqueous-phase silicone spray to be sprayed at a distance of 10 cm then wiped with a lint-free cloth.



4.
Le caoutchouc étant sensible à la lumière (UV), ne jamais laisser sécher les bottes près d'une source de chaleur ou en exposition directe au soleil. Stocker les bottes bien droites dans un endroit sec, frais et hermétique. L'utilisation d'embauchoirs est conseillée.

As rubber is light-sensitive (UV), never leave the boots to dry close to a source of heat and avoid direct exposure to the sun. Store the boots upright in a fresh, dry, airtight place. It is advisable to use shoe trees.



CHAUSSURES / SHOES

1. Nettoyer l'intérieur et l'extérieur de la chaussure à l'aide d'un chiffon humide non pelucheux.

2. Ne jamais sécher des chaussures humides près d'une source de chaleur, ni en exposition directe au soleil.

3. Entretien des cuirs à aspect velours (croûte de cuir, nubuck...):

- brosser la surface à l'aide d'une brosse souple afin d'ôter la poussière
- appliquer un imperméabilisant
- ne jamais utiliser de cirage



NB : la gomme à daim doit être utilisée avec parcimonie afin d'éviter l'abrasion rapide de la fibre velours.

4. Entretien des cuirs à aspect lisse:

- essuyer la surface à l'aide d'un chiffon doux humide
- appliquer un produit à base de cire afin de créer une pellicule de protection sur la chaussure



NB : appliquer une petite quantité de produit afin de ne pas perturber l'effet de finition initial de la chaussure.

Ne pas appliquer de graisse qui pourrait tacher le cuir.

1. Clean the inside and outside of your shoes with a damp, lint-free cloth.

2. Never dry wet shoes near a heat source or in direct sunlight.

3. Care of shoes with a velvety surface (split leather, nubuck...):

- brush the surface with a supple brush to remove dust!
- apply waterproofing
- never use wax



NB: suede cleaning blacks should be used sparingly to avoid rapid wear of the nap.

4. Care of smooth leather shoes:

- wipe the surface with a soft, damp cloth
- apply a wax-based product to create a protective film on the shoe



NB: apply a small amount of product in order not to change the original shoe finish.

Do not apply grease that might stain the leather.

MONTAG

COUSU GOOD YEAR

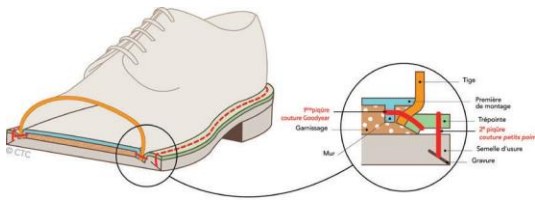

COUSU GOOD YEAR

Cousu Good Year (ou cousu trépointe) : le montage est réalisé par couture de la semelle et de la première de montage sur la tige, via l'utilisation d'une trépointe cousue. Gage de qualité, ce type de montage apporte une solidité maximale de la semelle sur la tige. Le cousu Good Year existe mécaniquement depuis 1872, cette machine a été inventée par Charles Good Year Junior.

Goodyear Welt construction: the assembly is done by sewing the sole and the midsole to the upper through using a sewn welt. A guarantee of quality, this type of assembly provides maximum adherence between the sole and the upper. Goodyear Welt assembly has been done mechanically since 1872, by a machine invented by Charles Goodyear Junior.

COUSU NORVÉGIEN

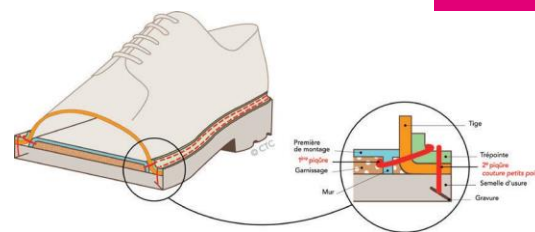

COUSU NORVÉGIEN

Cousu norvégien : type de montage dérivé du montage

Good Year. La tige montée sur la forme est fixée au mur de gravure de la première par une couture horizontale, la première couture. La tige est ensuite repliée vers l'extérieur et cousue à une semelle par une deuxième couture verticale. Les deux coutures sont visibles. Le montage norvégien peut se faire avec ou sans trépointe. Le garnissage offre un grand confort et une bonne solidité. Les chaussures fabriquées ainsi maintiennent bien le pied et ont une excellente résistance à l'humidité.

Norwegian Welt construction: similar type of stitching to the Good Year welt. The upper assembly is fixed to the midsole's channel wall with horizontal stitching which is the first seam. The upper is then folded outwards and sewn to the sole by a second vertical seam. Both seams are visible. Norwegian stitching can be with or without welt. The tiller provides good strength and comfort. Norwegian stitched shoes support the foot well and are very water-resistant.

Cousu Blake

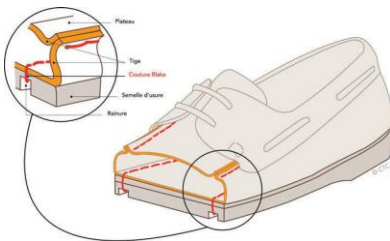

COUSU BLAKE

Cousu Blake : le nom de cette technique vient de son inventeur, Monsieur Leyman Reed Blake, et date de 1858. La tige est montée sur une première puis fixée avec de la colle. Une couture de part en part traverse la semelle, la tige et la première. La gravure vient souvent protéger la couture côté extérieur. Cette technique de montage apporte une solidité supplémentaire de la semelle.

Blake construction: the name of this technique comes from its inventor, Mr Leyman Reed Blake, and dates from 1858. The upper is mounted on a midsole then glued. A stitch then passes through the sole, the upper and the midsole. Channels are often used to protect the outside seam. This assembly technique lends additional strength to the sole.

Cousu sandalette

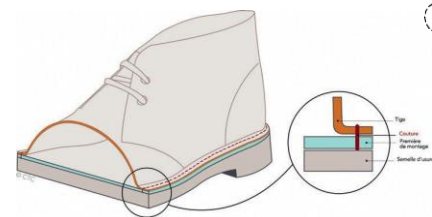

COUSU SANDALETTE

Cousu sandalette : la tige est montée et pliée vers l'extérieur. Elle est fixée sur la première débordante par une couture petits points, des agrafes ou de la colle. Souvent on vient coller en plus une semelle de marche sur la première. C'est un montage qui assure une bonne flexibilité.

Sandal construction: the upper is folded over and assembled. It is attached to the midsole by a series of small stitches, or staples or it is glued. Often an additional outsole is glued to the midsole. This type of assembly provides good flexibility.

Montage mocassin

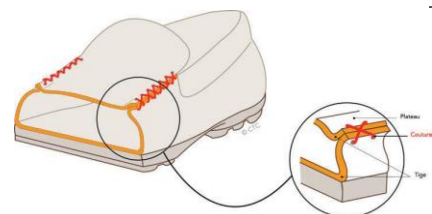

MONTAGE MOCASSIN

Montage mocassin : cette construction est aussi appelée montage tubulaire. La confection de la tige du mocassin se termine par son plateau. La couture plateau est souvent faite à la main. La fixation de la semelle est faite par couture de part en part, par collage ou par injection. Les chaussures fabriquées selon ce procédé sont très souples et sont très légères.

Moccasin construction: this technique is also known as tubular assembly. The moccasin's upper ends at its outer edge. The stitching is often done by hand. The sole is fastened by stitching, gluing or injection.

VULCANISATION DIRECTE



VULCANISATION DIRECTE

Vulcanisation directe : procédé de vulcanisation directe qui apporte solidité et durabilité. Cet assemblage lie parfaitement le dessus de la chaussure et la semelle en caoutchouc. Cette technique assure la résistance dans le temps. Le débordement du caoutchouc sur la toile est un gage de qualité.

Direct vulcanization construction: direct vulcanization method offering sturdiness and durability. This assembly perfectly links the upper and the rubber sole. This technique ensures lime resistance. The overflow of the rubber on the canvas is a guarantee of quality.

PROTECTION EXTÉRIEURE / OUTER

MTD

MTD®

Membrane microporeuse imperméable qui agit comme une barrière contre la pluie. La membrane évite le passage de l'eau. Elle est imperméable tout en laissant la transpiration s'évaporer. Le pied reste au sec.

Waterproof microporous membrane that works as a barrier against rain. The membrane prevents water passage. It is waterproof while wicking perspiration away. The foot remains dry.



GORE-TEX®

Le Gore-Tex® est une membrane technique à la fois imperméable et respirante. Elle fonctionne selon le principe de la peau humaine : des milliards de pores microscopiques bloquent l'humidité extérieure mais laissent l'humidité du pied s'évaporer vers l'extérieur sous forme de vapeur d'eau, garantissant un confort en action par tous les temps.

Gore-Tex® is a technical membrane which is both waterproof and breathable. This membrane works like human skin. Billions of microscopic pores block wind and humidity while at the same time allowing perspiration (as water vapour) to evaporate to the outside, guaranteeing active comfort whatever the weather.



WATERPROOF

Le WATERPROOF indique que la matière utilisée sur le modèle est imperméable et bloque donc le passage de l'eau.

WATERPROOF means the fabric used on the style is waterproof and avoid the water to go through the fabric.

SEMELLE EXTÉRIEURE /



VIBRAM®

Longévité, résistance à l'abrasion et amorti : les semelles Vibram ont depuis longtemps fait leurs preuves sur tous les terrains de l'Outdoor.

Long life, durability, shock absorbing qualities: Vibram soles have proven themselves for years over all Outdoor terrains.

SEMELLE INTÉRIEURE /

Ortholite®

ORTHOLITE®

Semelle intérieure garantissant confort et amorti sur la durée. Fabriquée en polyuréthane, elle absorbe l'humidité et favorise la circulation

de l'air autour du pied. Amovible et 100% lavable.

Insole ensuring long term comfort and cushioning. Made in polyurethane, it absorbs moisture and allows air to circulate around the foot. Removable and 100% washable.

AIGLE FORM

AIGLE FORM

Semelle intérieure garantissant l'équilibre idéal entre respirabilité et amorti sans sacrifier le confort. La respirabilité de la matière permet

de créer un environnement plus sec et plus frais sous le pied. La première de propreté absorbe les chocs et offre un support qui épouse le pied.

Insole for the optimal balance of breathability and cushioning without sacrificing comfort. The breathability of the material creates a drier and a fresher environment underfoot. The insole is shock-absorbing and provides support that adapts to the shape of the foot.

softex

SOFTEX®

La texture en polyamide non tissé de cette semelle permet une très bonne absorption de la transpiration. Le séchage est rapide, le contact, doux et agréable.

The texture made from non-woven polyamide of this lining makes it a great absorber of perspiration. It is fast-drying and has a comfortable, pleasant feel.

DOUBLURE /



NÉOPRÈNE

Isolant référent, matériau technique composé d'une mousse de caoutchouc polychloroprène renfermant des microbulles d'air pour l'isolation, doublé polyamide.

It is a highly technical material made from microcellular polychloroprene rubber foam that has been lined with polyamide.



AIGLE FOR TOMORROW

A partir de 2023, notre programme RSE « Aigle positive Impact » change de nom pour mieux accompagner notre évolution et devient « Aigle for tomorrow ». Cette nouvelle dénomination s’inscrit en conformité avec les lois Climat et Résilience et « Anti-gaspillage pour une économie circulaire » (AGEC). Il est notamment interdit d’écrire qu’un produit est « respectueux de l’environnement ».

Afin d’éviter tout malentendu, notre nouveau nom reflète notre vision engagée pour la mode durable : « Aigle for tomorrow » rappelle notre esprit pionnier. A nous d’agir et d’innover pour changer de l’intérieur notre secteur, pour que l’industrie textile soit toujours plus créative, et pour être à la hauteur des enjeux du futur.

« Aigle for tomorrow » est notre engagement de marque, il guide nos objectifs pour construire - pas à pas - une mode plus responsable. Cette vision s’inscrit dans notre ADN depuis 1853 : Aigle crée des vêtements pour tous les temps et pour longtemps. PARCE QUE CHAQUE GESTE COMPTE.

From 2023, our CSR program "Aigle positive Impact" changes its name to better support our development and becomes "Aigle for tomorrow". This new name is in line with the Climate and Resilience and "Anti-waste for a circular economy" (AGEC) laws. In particular, it is forbidden to write that a product is "environmentally friendly".

In order to avoid any misunderstanding, our new name reflects our committed vision for sustainable fashion: "Aigle for tomorrow" recalls our pioneering spirit. It is up to us to act and innovate to change from within our sector, so that the textile industry is always more creative, and to be up to the challenges of the future.

"Aigle for tomorrow" is our brand commitment, it guides our objectives to build - step by step - a sustainable fashion. This vision has been part of our DNA since 1853: Aigle creates clothes for all weathers without any notion of time. BECAUSE EVERY ACT MATTERS.



Produit, entièrement ou en partie, fait de fibres recyclées issues de l’agriculture biologique ou de fibres cellulosiques, qui limitent leur impact



Fully or partially, made with recycled fibers, organic fibers or sustainable cellulosic fibers

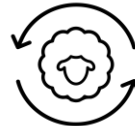

Produit, entièrement ou en partie, fait de fibres animales, qui limitent leur impact

Fully or partially, made with sustainable animal fibers

Un produit répondant aux critères Aigle for tomorrow est un produit qui répond à un des critères ci-dessous:
A product meeting the Aigle for tomorrow criteria is a product that meets one of the criteria below:



La matière principale (ou tige) du produit doit être composée au minimum de 50% de fibres engagées selon Aigle.

The product’s main material (or up per) must be composed of at least 50% considered fibers.

ET

AND

Si le produit est rembourré, le rembourrage doit être composé à 100% de fibres engagées selon Aigle.

If the product is padded (filling), the padding must be made from 100% considered fibers.



Être fabriqué en France

Made in France



AIGLE 1853 

**THANK
YOU**

AIGLE INTERNATIONAL

SIÈGE SOCIAL : 57 BOULEVARD DE MONTMORENCY - 75016 PARIS

Tel. +33 (0) 1 41 31 74 00 - Fax. +33 (0) 1 41 31 74 10 - serviceclient@aigle.com

INTERNATIONAL CUSTOMER SERVICE : Z.I. D'INGRANDES - B.P. 755 - 86 107 CHÂTELLERAULT CEDEX FRANCE

Tel. +33 (0) 5 49 02 38 00 - Fax. +33 (0) 5 49 02 38 10 - customerservice@aigle.com

www.aigle.com