

**AIGLE** 1853 



# READY-TO-WEAR

SPRING/SUMMER 2026 COLLECTION



# SOMMAIRE/SUMMARY

## 01 INTRODUCTION

---

1.1	AIGLE	4
1.2	PE26 COLLECTION – SS26 COLLECTION	10

---

## 02 VÊTEMENTS – CLOTHES

---

2.1	HOMME – MEN	26
2.2	FEMME – WOMEN	58
2.3	MIXTE – UNIGENDER	88
2.4	EXPERIENCE CAPSULE	92

---

## 03 ACCESSOIRES – ACCESSORIES

---

3.1	BAGAGERIE – BAGS	106
3.2	ACCESSOIRES TEXTILES – TEXTILE ACCESSORIES	108

---

## 04 ANNEXES – APPENDIX

---

4.1	RAINPACK	124
4.2	FIT ALL PIECES – FIT OUTERWEAR & MID PIECES	127
4.3	CORRESPONDANCES DE TAILLES & POINTURE – SIZE FIT	137
4.4	DÉMARCHE QUALITÉ – QUALITY PROCESS	138
4.5	ENTRETIEN – CARE	140
4.6	LEXIQUE TECHNIQUE VÊTEMENT – TEXTILE TECHNICAL GLOSSARY	141
4.7	PROGRAMME RSE – CSR PROGRAM	150



## LÉGENDE / LEGEND

**NEW**

Nouvelle référence / New reference

**CARRY OVER**

Carry Over

**SEA**

**EARTH**

**CITY**

Piliers stylistiques / Stylistic pillars

**S**

Saisonnier / Seasonal

**P**

Permanent / Permanent

**T0 to T7**

ISSD EMEA par temps / EMEA ISSD per Theme :

**T0 : 18/12/2026**

**T1 : 04/02/2026**

**T2 : 24/02/2026**

**T3 : 04/03/2026**

**T4 : 18/03/2026**

**T5 : 01/04/2026**

**T6 : 22/04/2026**

**T7 : 13/05/2026**

**T8 : 03/06/2026**



Référence Top sellers / Top sellers reference

**KL**

Key Look AI & AA

**AL**

Additional Look (specific AA)

**SPECIAL  
ASIA**

Référence Asie uniquement / Reference Asia only

Merci de vous référer aux annexes concernant les pictos fonctions /

Please refer to the appendix for further details concerning functions pictos



# AIGLE INTRODUCTION

# OUR HISTORY

## FROM 1853



### 1853

**HIRAM HUTCHINSON, FONDATEUR D'AIGLE, RACHÈTE LE BREVET DE VULCANISATION DU CAOUTCHOUC. C'EST LA TÈRE BOTTE DE L'HISTOIRE EN CAOUTCHOUC.**

*HIRAM HUTCHINSON, FOUNDER OF AIGLE, BUYS THE RUBBER VULCANIZATION PATENT. THIS IS THE FIRST RUBBER BOOT IN HISTORY.*

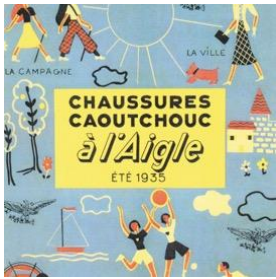

### 1932

**CRÉATION DE NOUVELLES GAMMES DE CHAUSSURES, AVEC LES BOTTES POUR DAME ET LES CHAUSSURES DE LOISIRS EN TOILE ET CAOUTCHOUC.**

*CREATION OF NEW FOOTWEAR RANGES, WITH WOMEN'S BOOTS AND CANVAS AND RUBBER LEISURE SHOES.*



### 1967

**INSTALLATION DE L'USINE DE PRODUCTION DE BOTTES À INGRANDES-SUR-VIENNE.**

*INSTALLATION OF THE BOOT PRODUCTION PLANT IN INGRANDES-SUR-VIENNE*



### 1977

**PORTÉE PAR DES GÉNÉRATIONS D'ENFANTS, RECONNAISSABLENT ENTRE TOUTES, ELLE EST IDÉALE POUR PATAUGER DANS LES FLAQUES D'EAU.**

*WORN BY GENERATIONS OF CHILDREN, THEY ARE UNMISSABLE AND IDEAL FOR WADDING THROUGH PUDDLES.*



### 1989

**OUVERTURE DE LA PREMIÈRE BOUTIQUE AIGLE À SAINT-GERMAIN-DES-PRÉS.**

*OPENING OF THE FIRST AIGLE BOUTIQUE IN SAINT-GERMAIN-DES-PRÉS.*



### 1990

**LANCEMENT DE LA TÉNÉRÉ, L'AUTHENTIQUE CHAUSSURE DU RANDONNEUR.**

*LAUNCH OF THE TENERE, THE AUTHENTIC HIKER'S BOOT.*



### 1996

**CRÉATION DE LA COPELAND, PARKA EMBLÉMATIQUE DE LA MARQUE.**

*CREATION OF THE COPELAND, THE BRAND'S ICONIC PARKA.*



### 2020

**AIGLE DEVIENT SOCIÉTÉ À MISSION.**

*AIGLE BECOMES A MISSION-DRIVEN COMPANY.*



### 2022

**PREMIÈRE COLLECTION EXPERIENCE PAR ÉTUDES STUDIO NOMMÉS À LA DIRECTION ARTISTIQUE D'AIGLE.**

*FIRST EXPERIENCE COLLECTION BY ÉTUDES STUDIO, APPOINTED ARTISTIC DIRECTORS OF AIGLE.*



# AIGLE TODAY

## FRENCH SAVOIR-FAIRE AND PIONEERING SPIRIT.

BRAND MISSION

Reconnecter les gens  
à la nature, grâce à une  
marque française engagée,  
innovante  
et fonctionnelle destinée à  
tous les aventuriers urbains  
et du plein air.

*To reconnect people with nature  
through a committed, innovative and  
functional French brand for all urban  
adventurers and outdoors enthusiasts.*

# AIGLE TODAY

FRENCH SAVOIR-FAIRE  
AND PIONEERING SPIRIT.

## BRAND PURPOSE

Permettre à chacun  
de vivre pleinement  
des expériences  
sans laisser d'autres  
empreintes que  
celles de ses pas.

*Allowing everyone to fully  
live experiences without  
leaving any footprints other  
than their own.*

# MANIFESTO

Parce que ce qui est bien fait donne envie d'aller plus loin.  
Nos verbes ont du poids, mais notre style est aérien, engagé, vivant.

*Because what is well done makes you want to go further.  
Our verbs have weight, but our style is airy, committed, lively.*

**LOIN  
DES  
MEUTES  
ET LIBRE  
COMME  
LE VENT.**

*FAR FROM THE CROWDS,  
AND AS FREE AS THE WIND,  
LEAVING NOTHING BEHIND,  
BUT FOOTPRINTS*

**VIVRE EN**  
*A LIFE IN* **AIGLE** 1853 



# SS26 COLLECTION INTRODUCTION



# LA COLLECTION SS26 – ENDLESS BLUE

SS26 COLLECTION

Cette nouvelle collection Printemps-Ete 2026 est intitulée :

*This new SS26 collection is entitled :*

## ENDLESS BLUE

La quatrième saison de la collection AIGLE EXPERIENCE BY ÉTUDES STUDIO est composée de 16 pièces unisexes.

La collection s'intitule ENDLESS BLUE.

Escapades côtières, marées, sable et rochers : une ode à l'immensité et l'infini du bleu.

Le sentier des douaniers du Finistère en Bretagne invite à l'évasion de la ville vers la nature.

Les couleurs vives des drapeaux nautiques, le rythme des voiles, les bottes hautes des marins pêcheurs, un retour aux sources où chaque pas résonne comme un appel du large.

*The fourth season of the AIGLE EXPERIENCE BY ÉTUDES STUDIO collection is composed of 16 unigender's pieces.*

*The collection is entitled ENDLESS BLUE.*

*Coastal getaways, tides, sand, and rocks: an ode to the vastness and infinity of blue.*

*The Finistère customs path in Brittany invites you to escape from the city and into nature.*

*The bright colors of nautical flags, the rhythm of sails, the high boots of fishermen—a return to your roots where every step echoes like a call from the open sea.*





# LA COLLECTION SS26 – ENDLESS BLUE

SS26 COLLECTION

TEMPS N°1

Chapitre 1 : Surroundings, inspiré de la vie côtière, de ses escapades simples et locales. Flâner le long des sentiers côtiers.

*Chapter 1: Surroundings, comes from the shore life, its simple and local escapade. Wandering around the coast single trail.*

## SURROUNDINGS

SHORE LIFE  
ESCAPADE  
THE COAST  
TIDE  
CLIFFS  
SAND  
ROCK  
ISLAND  
ECOTONE  
COTTAGE  
PLANTS  
SEASCAPE  
CLEARING  
SIMPLICITY

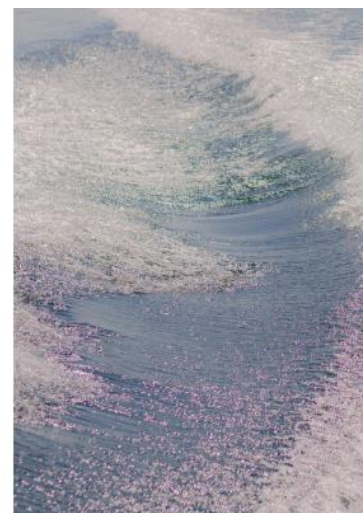
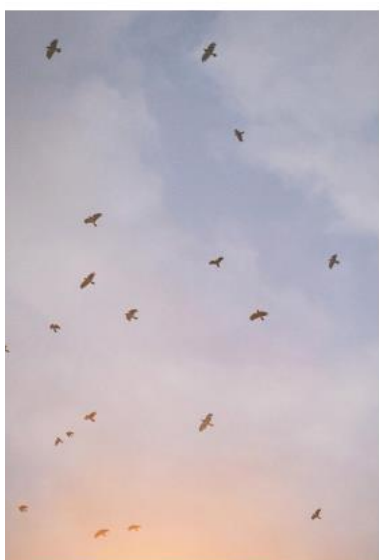



# LA COLLECTION SS26 – ENDLESS BLUE

SS26 COLLECTION

TEMPS N°2

**Chapitre 2 : Into The Blue, hommage au large, plongeant dans l'inconnu sans limite et à l'infini.**

*Chapter 2 : Into The Blue , is an homage to the open sea, diving into the unknown with no limit and in infinity.*

## INTO THE BLUE

CAP  
OSCILLATIONS  
WAVES  
OCEAN  
SAILING  
FISHER MAN  
NAUTC  
SILENCE  
DEEP  
INFINITY  
SWELL  
DISTANCE  
UNKNOWN  
CURRENTS  
MARINE  
LUMINOUS  
MEDITATIVE  
WNDY  
LUNAR  
REFLEXIO





# LA COLLECTION SS26 – ENDLESS BLUE

## SS26 COLLECTION

Dans la thématique ENDLESS BLUE, le reste de la collection est structurée en trois piliers styles : EARTH / SEA / CITY.

*In the ENDLESS BLUE thematic, the collection is divided in three stylistics pillars EARTH / SEA / CITY.*

### ESCAPING

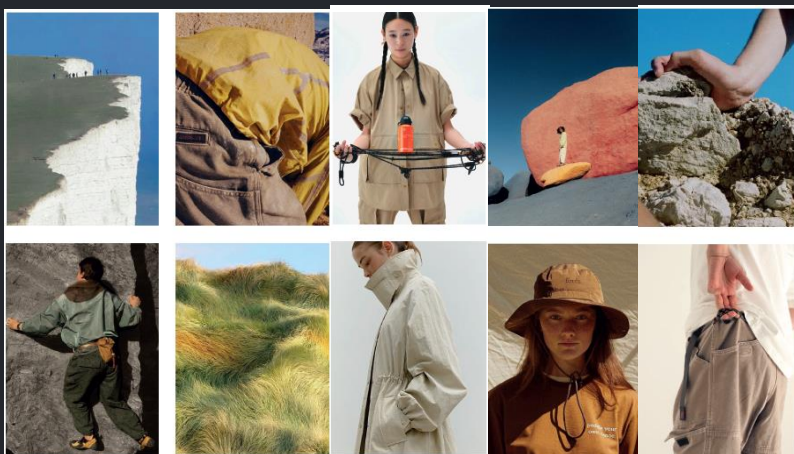

### EARTH

CONTRASTED  
MINERAL TONES  
COTTON TOUCH  
VERSATILE  
TEXTURED  
FADED COLORS  
FLOWERS  
OFF TONE  
TOPSTICHES  
FADED COLORS

### SEA VIEW

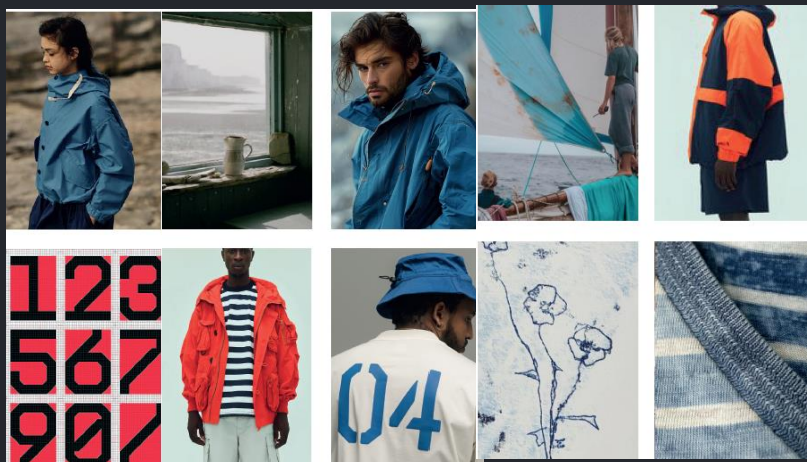

### SEA

BOLD NUMBERS  
RUBBER TOUCH  
BRANDED WITH SIGN  
BLACK DETAILS  
ULTRAMARINE  
OFF TONE  
SALTED  
COLORBLOCKING

### CITY AWAKENING

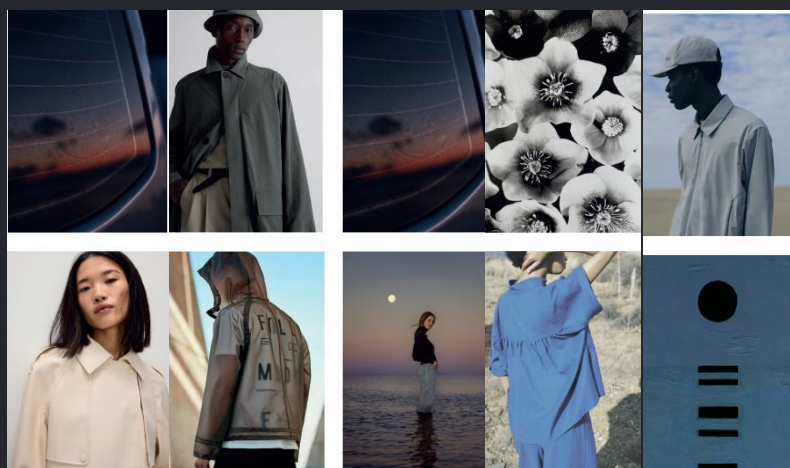

### CITY

OPEN KNITS  
GRADIENT COLORS  
TRANSPARENT FABRIC  
SMART DESIGN  
TECHNICAL  
ELEGANT

# LA COLLECTION SS26 – ENDLESS BLUE

SS26 COLLECTION – ENDLESS BLUE



## UNE NOUVELLE EXPERIENCE

LA SILHOUETTE EST ÉLÉGANTE, NATURELLE ET TECHNIQUE. LES FORMES SONT DÉCONTRACTÉES ET ÉPURÉES. LES MATIÈRES SONT CONFORTABLES ET FONCTIONNELLES. LES DÉTAILS SONT SUBTILS ET ÉLÉGANTS. L'ATTITUDE EST SIMPLE ET SANS LIMITES.

LE STYLE EST CONTEMPORAIN ET INSPIRÉ DES VÊTEMENTS DE TRAVAIL. LES AMATEURS DE NOUVELLES EXPÉRIENCES APPRÉCIERONT LES NOUVELLES SILHOUETTES INSPIRÉES PAR LES AMOUREUX DE LA MER ET LES RÊVEURS.

CES LOOKS ALLIENT UN STYLE MINIMALISTE ET ÉPURÉ À DES PIÈCES TECHNIQUES POUR VIVRE DIFFÉREMMENT, EN VILLE, AU BORD DE LA MER ET SUR LA TERRE.

LA COLLECTION AIGLE ET ÉTUDES STUDIO VOUS INVITE À L'ÉVASION ET AU VOYAGE, À LA RECHERCHE DE NOUVELLES EXPÉRIENCES.

## A NEW EXPERIENCE

THE SILHOUETTE IS ELEGANT, EFFORTLESS AND TECHNICAL. THE SHAPES ARE RELAXED AND PURE. THE FABRICS ARE COMFORTABLE AND FUNCTIONAL. THE DETAILS ARE SUBTLE AND SMART. THE ATTITUDE IS SIMPLE, LIMITLESS ALL TOGETHER. THE STYLE IS CONTEMPORARY AND INSPIRED BY WORKWEAR.

THE SEEKER FOR NEW EXPERIENCE WILL ENJOY THE NEW SILHOUETTES INSPIRED BY THE SEA LOVERS AND DREAMERS. THOSE LOOKS COMBINES MINIMAL AND PURE STYLE WITH TECHNICAL PIECES TO LIVE DIFFERENTLY IN BOTH THE URBAN FIELDS, THE SEASCAPE AND MOTHER EARTH.

AIGLE AND ÉTUDES STUDIO COLLECTION WILL MAKE YOU ESCAPE AND MOVE ENDLESSLY IN THE SEARCH FOR NEW EXPERIENCE.





# LA COLLECTION SS26 - LES COULEURS

SS26 COLLECTION – COLOR ESSENTIALS

AVOCAT

OSIER

LAIT

SABLE

EMPIRE





# LA COLLECTION SS26 - LES COULEURS

SS26 COLLECTION – COLOR SEASONAL

## EARTH

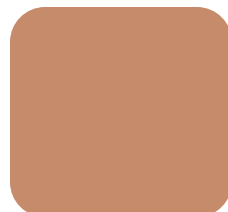
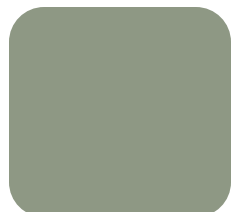

TMAN  
GARDEN TOPIARY

MAN  
BLUE CORA  
SMOKE BLUE

MAN  
LAUREL WREATH  
SHADOW

MAN  
TOMETTE  
RAW SIENNA

TMAN  
SAUTERNE  
PALE BANANA



WOMAN  
LIGHT POUFRE



# LA COLLECTION SS26 - LES COULEURS

SS26 COLLECTION – COLOR SEASONAL

## SEA

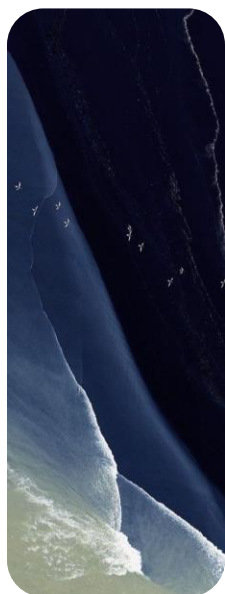

MAN  
CELOSIA ORANGE

MAN  
PEACOCK  
DUTCH BLUE

MAN  
ABYSSE  
BLUE FOG

MAN  
ALHAMBRA  
CLEARLY AQUA

MAN  
BLUE ASHES  
CAMEO BLUE

MAN  
PAPRIKA  
DUTCH BLUE



WOMAN  
RASPBERRY

WOMAN  
DUTCH BLUE

WOMAN  
BLUE FOG

WOMAN  
PAPRIKA



# LA COLLECTION SS26 - LES COULEURS

SS26 COLLECTION – COLOR SEASONAL

## CITY

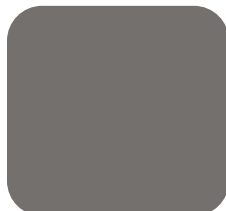
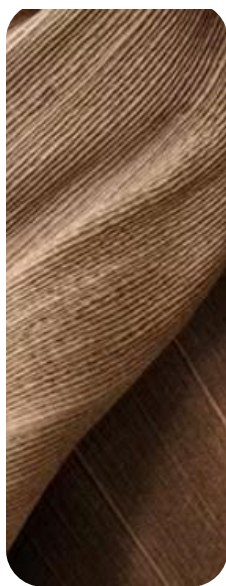

MAN  
TURQUIN

MAN  
WALNUT  
FEATHER GRAY

MAN  
MULLED GRAPE  
DARK LILAS

MAN  
TRUQUIN  
ALUMINIUM

MAN  
GARGOYLE  
GRAY VIOLET

MAN  
BABY BLUE  
ALUMINIUM



WOMAN  
PURPLE HAZE



WOMAN  
PRIMROSE

# SS26 BRAND ICONIC STORY – SOLARPACK

## SS26 BRAND ICONIC STORY – SOLARPACK

### LE DÉFI MODERNE : S'ADAPTER À UN CLIMAT IMPRÉVISIBLE.

Aujourd'hui, il n'y a plus de certitudes en matière de météo, mais il y a une certitude dont vous avez besoin : être préparé, peu importe ce que la journée vous réserve.

Pour profiter pleinement de vos activités, sans sacrifier ni le confort, ni la protection, ni le style AIGLE a développé SolarPack : une collection qui allie une protection solaire anti-uv certifiée à une imperméabilité de haut niveau.

Grâce à des matériaux à la fois légers et respirants, chaque pièce garantit une barrière invisible contre les rayons nocifs du soleil et vous garde au sec même sous les averses les plus soudaines.

### THE MODERN CHALLENGE: ADAPTING TO AN UNPREDICTABLE CLIMATE.

Today, there are no more certainties when it comes to the weather, but there is one certainty you need: to be prepared, no matter what the day has in store for you.

To fully enjoy your activities, without sacrificing comfort, protection or style, AIGLE has developed SolarPack: a collection that combines certified anti-UV sun protection with high-level waterproofing.

Thanks to materials that are both lightweight and breathable, each piece guarantees an invisible barrier against the sun's harmful rays and keeps you dry even in the most sudden downpours.

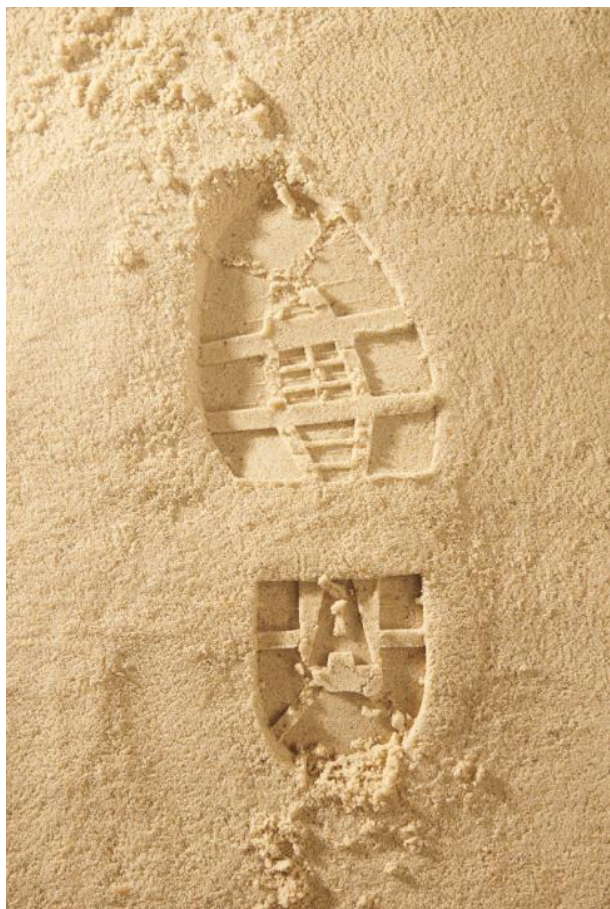

# SS26 BRAND ICONIC STORY – SOLARPACK

SS26 BRAND ICONIC STORY – SOLARPACK



## PORTER L'OMBRE

SE RÉVÉLER QUAND TOUT LE MONDE SE CAMOUFLE  
DECOUVRIR LE MONDE SANS SE DECOUVRIR.  
VIVRE AU SOLEIL SANS SE LIVRER AUX UV.  
PORTER L'OMBRE SANS ETRE A L'OMBRE.

**VIVRE EN AIGLE.**

## TAKE YOUR SHADOW WITH YOU

MOVE WHEN EVERYONE IS HOLDING DOWN.  
DISCOVER THE WORLD WITHOUT DISCOVERING YOURSELF.  
LIVE IN THE SUN WITHOUT INDIVIDING YOURSELF TO UV.  
BE THE SHADOW WITHOUT BEING IN THE SHADOW.

**A LIFE IN AIGLE.**



# SS26 BRAND ICONIC STORY – SOLARPACK

SS26 BRAND ICONIC STORY – SOLARPACK

# SolarPack

Porter l'ombre

Take your  
shadow with you



## LE DESIGN QUI S'ADAPTE À TOUTES VOS ACTIVITÉS.

**SolarPack UPF 50+ :** Un concept innovant qui bloque plus de 97 % des rayons UV, assure une protection efficace avec l'utilisation de matière légère et tantôt respirante ou déperlante.

La protection UPF conférée par ses matières innovantes vous gardent à l'abri du soleil. Les accessoires et les pièces d'extérieures sont également équipées d'une barrière déperlante tandis que les petites pièces évacuent l'humidité rapidement.

*THE DESIGN THAT ADAPTS TO ALL YOUR ACTIVITIES.*

*SolarPack UPF 50+ = An innovative concept that blocks more than 97% of UV rays, provides effective protection while being lightweight and sombreathable. Innovative fabric quickly wicks moisture away, while UPF protection keeps you out of the sun.*

# UPF 50+

UNE GAMME COMPLETE  
QUI PROTEGE TOUTE LA  
SILHOUETTE

*A COMPLETE RANGE  
THAT PROTECTS THE  
ENTIRE SILHOUETTE*

MOBILITE URBAINE  
PROTEGE CONTRE LE SOLEIL /  
PLUIE  
POUR VOYAGE  
SIMPLE A TRANSPORTER

*URBAN MOBILITY  
PROTECTS FROM SUN/ RAIN  
FOR TRAVEL  
SIMPLE TO CARRIER*

1.  
SOLAR

2.  
PACK

3.  
POLYVALENCE -  
MOBILITÉ



# SS26 BRAND ICONIC STORY – SOLARPACK

UPF  
**50+**  
SolarPack

## SS26 BRAND ICONIC STORY – SOLARPACK

### OUTERWEAR - CAPE EXPERIENCE MTD & UPF



**AIS26UOUT008** 420€

DUNE

- MTD
- UPF 50+

### OUTERWEAR - LIGHT JACKET WR & UPF



**AIS26UOUT009** 240€

AVOCAT + SHADOW

- WATER-REPELLENT
- UPF 50+
- PACKABLE



**AIS26UOUT009** 240€

MULLED GRAPPE + DARK LILAS

- WATER-REPELLENT
- UPF 50+
- PACKABLE



**AIS26UOUT0099** 240€

TOMETTE + RAW SIENNA

- WATER-REPELLENT
- UPF 50+
- PACKABLE



**AIS26UOUT010** 280€

RAW SIENNA PR

- WATER-REPELLENT
- UPF 50+
- PACKABLE

### MID LAYERS – WOMEN'S TEE



**AIS26WTSH008** 90€

SHADOW

- DRY-FAST
- UPF 50+



**AIS26WTSH008** 90€

DARK LILAS

- DRY-FAST
- UPF 50+



**AIS26WTSH009** 110€

RAW SIENNA PR

- DRY-FAST
- UPF 50+

### MID LAYERS – MEN'S SWEATSHIRT



**AIS26MSWE005** 110€

SHADOW

- DRY-FAST
- COOL TOUCH
- UPF 50+



**AIS26UOUT010** 110€

RAW SIENNA

- DRY-FAST
- COOL TOUCH
- UPF 50+



# SS26 BRAND ICONIC STORY – SOLARPACK

UPF  
**50+**  
SolarPack

## SS26 BRAND ICONIC STORY – SOLARPACK

### BOTTOM – WOMEN'S TROUSERS



**AIS26WBOT004**

150€

SHADOW

- DRY FAST
- COOL TOUCH
- UPF50+

**AIS26WBOT004**

150€

DARK LILAS

- DRY FAST
- COOL TOUCH
- UPF50+

### BOTTOM – MEN'S BERMUDA



**AIS26MBOT001**

130€

AVOCAT + SHADOW

- DRY FAST
- COOL TOUCH
- UPF50+

**AIS26MBOT001**

130€

MULLED GRAPPE + DARK LILAS

- DRY FAST
- COOL TOUCH
- UPF50+

### TEXTILE ACCESSORIES – 2 IN 1D CAP



**AIS26UCAP001** 70€

SHADOW / DARK LILAS / RAW SIENNA

- WATER REPELLENT
- UPF50+

### TEXTILE ACCESSORIES – DRAWSTRING HAT



**AIS26UHAT002** 75€

SHADOW / DARK LILAS / RAW SIENNA

- WATER REPELLENT
- UPF50+

### TEXTILE ACCESSORIES – ARM PROTECTION

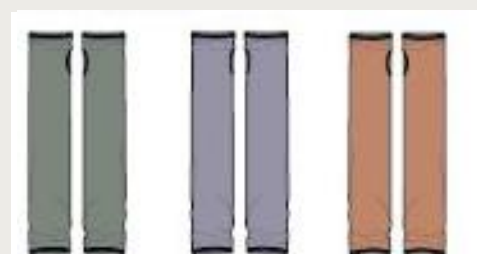

**AIS26UGL001** 50€

SHADOW / DARK LILAS / RAW SIENNA

- DRY-FAST
- UPF50+



# VÊTEMENTS CLOTHES

AIGLE  
1853

**AIGLE** 1853 

**MEN  
WOMEN  
NO GENDER  
SWIMWEAR**

**SPRING/SUMMER 2026 COLLECTION**

# HOMME MEN

## PAM / OUTERWEAR INSULATED

AIW24MOUI016  
AIW24MOUI015  
AIW25MOUI004  
AIS26MOUI001

## PAM / OUTERWEAR

AIS26MOUT016  
AIS25MOUT008  
AIW25MOUT002  
AIW25MOUT003  
AIW25MOUT005  
AIS26MOUT001  
AIS26MOUT003  
AIS26MOUT004  
AIS26MOUT005  
AIS26MOUT006  
AIS26MOUT007  
AIS26MOUT010  
AIS26MOUT008  
AIS26MOUT012  
AIS25MOUT010

## POLAIRE / FLEECE

AIW25MFLE001  
AIW25MFLE002  
AIW25MFLE004  
AIW25MFLE005  
AIW25MFLE011  
AIS26MFLE001

## CHEMISE / SHIRT

AIS26MSH1002  
AIS26MSH1003  
AIS26MSH1004  
AIS26MSH1005  
AIS26MSH1006  
AIS26MSH1008  
AIS26MSH1010  
AIS26MSH1014

## PULLS / KNIT

AIS26MKN1001  
AIS26MKN1002  
AIS26MKN1003

## SWEATSHIRT

AIS26MSWE001  
AIS26MSWE002  
AIS26MSWE005

## T-SHIRT / T-SHIRT

AIS26MTSH001  
AIS26MTSH002  
AIS26MTSH003

## POLOSHIRT

AIS26MPSH002  
AIS26MPSH001

## BAS / BOTTOM

AIW25MBOT001  
AIS26MBOT001  
AIS26MBOT002  
AIS26MBOT004  
AIS26MBOT003  
AIS26MBOT005  
AIS26MBOT007  
AIS26MBOT008  
AIS26MBOT009  
AIS26MBOT010  
AIS26MBOT013



WATERPROOFNESS LEVEL

IMPERMÉABLE ET COUTURES ÉTANCHES

WATERPROOF

WATER-REPELLENT

NO WATERPROOFNESS

HEAT ISOLATION LEVEL

ULTRA WARM



VERY WARM



WARM



NO HEAT ISOLATION



AIS25MOUT010



AIW25MOUT003



AIS25MOUT008



AIS26 MOUT001



AIS26 MOUT010



AIW25MOUI004



AIS26 MOUT006



AIS26 MOUT007



AIS26 MOUT016



AIW25MOUT005



AIS26MOUT005



AIS26MOUT012



AIS26MOUI001



AIW24MOUI015



AIW24MOUI016



AIS26MOUT003



AIS26 MOUT004

Regular

AIGLE®  
100% RECYCLED  
FIBERSEUR : 380.00  
HKD : 3,210.24

## AIS26MOUT016

90 CM — XS/XXXL

BY961 NOIR  
TRANS.BY962 OSIER  
TRANS.

## DESCRIPTION

## PARKA LONGUE GORE-TEX® 2 COUCHES AVEC CAPUCHE RETRACTABLE

- Notre parka icônique, symbole de la mobilité urbaine, signée Aigle. Avec sa matière Gore-Tex® 2 couches, sa fermeture éclair déperlante, sa longueur parfaite pour un look raffiné, et sa capuche à visière rétractable à bandes réfléchissantes, c'est la pièce parfaite pour un usage urbain en toutes conditions.
- Capuche amovible avec fermeture éclair, ajustable par cordon - Col montant - Fermeture éclair frontale double curseur sous patte avec pressions - 2 poches repose-mains avec fermeture éclair - 1 Poche intérieure avec fermeture éclair - 1 poche intérieure plaquée - Poignets ajustables avec pattes et pressions - Fente dos - Broderie siglée Aigle - Logo BIRD print réfléchissant bas de manche - Coutures étanches - Doublé - Imperméabilité : 28 000 schmerbers.
- Extérieur : 100% POLYESTER  
Doublure : 100% POLYAMIDE
- Aigle For Tomorrow : POLYESTER RECYCLÉ GRS 100.0%

## LONG 2-LAYER GORE-TEX® PARKA WITH RETRACTABLE HOOD

- Our iconic parka, a symbol of urban mobility, is designed by Aigle. Featuring 2-layer Gore-Tex® fabric, a water-repellent zipper, and a length that offers a refined look, it also has a retractable hood with a visor and reflective bands, making it the perfect piece for urban use in any conditions.
- Removable, adjustable drawstring hood with zip - Stand-up collar - Front two-way zip with press-stud flap - 2 hand pockets with zip - 1 inside pocket with zip - 1 inside patch pocket - Adjustable cuffs with press studs - Back slit - Aigle embroidery - Reflective bird logo printed on the cuff - Waterproof seams - Lined - Waterproof rating : 28 000 schmerbers.
- Shell Fabric 1 : 100% POLYESTER  
Lining : 100% POLYAMIDE
- Aigle For Tomorrow : Shell Fabric 1 : POLYESTER RECYCLED GRS 100.0%

Regular

MTD

AIGLE®  
100% RECYCLED  
FIBERSEUR : 280.00  
HKD : 2,365.44

## AIS25MOUT008

95 CM — S/XXXL

BG072 AVOCAT  
TRANS.BG071 EMPIRE  
TRANS.BG07B WALNUT  
TRANS.

## DESCRIPTION

## PARKA LONGUE MTD® 2 COUCHES AVEC CAPUCHE

- Le Raincoat long MTD® 2 couches est conçu pour vous offrir protection, mobilité et praticité. Doté d'un double curseur pour une liberté de mouvement optimale, il possède deux poches zippées pour ranger vos essentiels. Imperméable, respirant et coupe-vent, cette parka est fabriquée à partir de matières recyclées issues des déchets marins, contribuant ainsi à la préservation de nos océans. Parfait pour affronter les intempéries capricieuses en bord de mer comme à la ville.
- Capuche attenante ajustable par un cordon - 2 poches repose-mains avec fermeture éclair - 1 poche poitrine intérieure avec fermeture éclair - Bas de manches ajustables par une patte avec pressions - Fermeture éclair frontale sous rabat avec pressions invisibles - Badge en silicone siglé Aigle - Print logo BIRD bas de manche - Coutures étanches - Doublé - Imperméabilité : 10 000 schmerbers.
- Extérieur : 100% POLYAMIDE  
Doublure : 100% POLYESTER
- Aigle For Tomorrow : POLYAMIDE 49.0%, POLYAMIDE RECYCLÉ GRS 51.0%

## MTD® 2-LAYER LONG HOODED PARKA

- The MTD® 2-layer long raincoat has been designed with protection, range of movement and practicality in mind. Its two-way zip gives you ultimate freedom of movement, and its two zip pockets are perfect for storing your essentials. This waterproof, breathable and windproof parka is made of recycled materials sourced from marine litter, contributing to the preservation of our oceans. It's the perfect solution for braving the elements at sea and in the city.
- Attached, adjustable drawstring hood - 2 hand pockets with zip - 1 inside chest pocket with zip - Adjustable cuffs with press studs - Front zip with concealed press-stud flap - Silicone Aigle badge - Bird logo printed on the cuff - Waterproof seams - Lined - Waterproof rating : 10 000 schmerbers.
- Shell Fabric 1 : 100% POLYAMIDE  
Lining : 100% POLYESTER
- Aigle For Tomorrow : Shell Fabric 1 : POLYAMIDE 49.0%, POLYAMIDE RECYCLED GRS 51.0%



EUR : 360.00  
HKD : 3,041.00

## AI25MOUT010

81.5 CM — XXS / 3XL

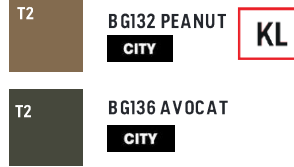

### DESCRIPTION

#### PARKA MI-LONGUE IMPERMÉABLE À CAPUCHE MTD®

Notre nouveau raincoat, fruit d'un long processus de développement, allie authenticité et technicité pour vous offrir une protection optimale contre les intempéries. Fabriqué dans un coton technique exceptionnel, il arbore notre matière MTD® 3 couches emblématique, dotée d'un revêtement intérieur bleu, qui incarne la modernité et la versatilité d'un produit qui s'inscrit dans la durée.

- Coupe décontractée

- Matière légère en coton mélangé - Coutures scellées et finitions thermocollées pour une imperméabilité totale

- Capuche attenante ajustable par un cordon - 2 poches repose-mains sous rabats avec fermeture éclair - 1 poche intérieure avec fermeture éclair - Bas de manches ajustables par une patte avec pressions - Fermeture éclair frontale sous rabat avec pressions invisibles - Broderie siglée Aigle - Broderie logo BIRD bas de manche.

Extérieur 1: 73% COTON, 27% POLYAMIDE

#### MID-LENGTH WATERPROOF PARKA MTD® WITH HOOD

Our new raincoat, which is the result of a lengthy development process, combines authenticity and technicality to provide ultimate protection against the elements. Made from high-quality technical cotton, it sports our iconic MTD® 3-layer fabric with a blue inner lining, making it a modern and versatile garment that is built to last.

- Relaxed fit

- Lightweight cotton blend fabric

- Fully waterproof with sealed seams and thermobonded finishings

Shell Fabric 1: 73% COTTON, 27% POLYAMIDE

Regular

W-R

AIGLE  
For Tomorrow  
RECYCLED  
FIBERS

T-KIT



EUR : 220.00  
HKD : 1,858.56

## AIS26MOUI001

69 CM — XS/XXXL

TO

BS392 ALHAMBRA

SEA

TO

BS393 PEACOAT

SEA

## DESCRIPTION

## T-KIT VESTE EN DUVET LÉGER DÉPERLANT

- Cette veste en duvet léger a une finition déperlante pour se porter seule ou en sous-couche d'un manteau T-KIT. Elle peut fusionner avec les vestes et les parkas de la gamme T-KIT pour former une pièce 3 en 1 légère et chaude, utilisable toute l'année. Nous la proposons en 3 déclinaisons de couleurs pour plaire à tous les styles et convenir à tous les goûts.
- Col montant avec détail print Bird - Fermeture éclair frontale - 2 poches repose-mains avec fermeture éclair cachée - 1 poche intérieure avec fermeture éclair - Bas de vêtement ajustable par un cordon et un serre cordon - Badge en silicone signé Aigle en bas du corps - Logo BIRD dans le dos - Système T-KIT : modularité par fermeture éclair et attache au col.
- Extérieur 1 : 100% POLYAMIDE

## T-KIT WATER REPELLENT LIGHT DOWN VEST

- This lightweight down vest features a water-repellent finishing making it perfect to wear on its own or as a mid-layer under a T-KIT coat. you can mix and match it with our jackets and parkas in the T-KIT range to create a lightweight yet warm 3-in-1 garment that you can wear all year round. Available in three color options, we have a version for everyone.
- Stand-up collar with Bird print detail - Front zip - 2 hand pockets with concealed zip - 1 inside pocket with zip - Adjustable drawstring hem with cord lock - Silicone Aigle badge at the bottom - BIRD logo on the back - T-KIT system: versatility with zip and collar attachment.
- Shell Fabric 1: 100% POLYAMIDE

Regular

MTD

AIGLE  
For Tomorrow  
RECYCLED  
FIBERS

EUR : 380.00  
HKD : 3,210.24

## AIW25MOUI004

80 CM — XS/XXXL

TO

BK125 ABYSSE

SEA

TO

BK122 EMPIRE

SEA

## DESCRIPTION

## PARKA COURTE COPELAND EN MTD

- La parka AIGLE COPELAND s'inspire des archives de la Maison et réinterprète les codes de la veste nautique avec ses couleurs contrastées et ses détails pratique. La matière technique MTD, le matelassage intérieur contrasté et les coutures étanches permettent d'affronter les éléments avec style.
- Capuche attachée et escamotable dans le col avec fermeture velcro, ajustable par cordon - Col montant doublé en polaire - Fermeture éclair frontale double curseur sous rabat avec pressions visibles - 2 poches repose-mains chaudes à rabats avec fermeture pressions - 1 poche intérieure avec fermeture éclair - Bas de vêtement ajustable par un cordon et un serre cordon - Poignets ajustables avec pattes et doubles bandes velcro - 1 poche sur le bras avec broderie signée Aigle - Logo Bird brodé bas de manche - Matelassage intérieur losange - Coutures étanches - Imperméabilité : 12 000 Schmerbers.
- Extérieur 1 : 100% POLYESTER  
Doublure : 100% POLYAMIDE
- Aigle For Tomorrow : POLYESTER RECYCLÉ GRS 58.0% POLYESTER 42.0%

## SHORT COPELAND PARKA IN MTD

- The AIGLE COPELAND parka draws inspiration from the brand's archives, reinterpreting nautical jacket elements with contrasting colors and practical details. The technical MTD fabric, contrasting inner padding, and sealed seams allow you to face the elements in style.
- Attached, adjustable drawstring hood that can be folded away into the collar with Velcro-Fleece-lined stand-up collar - Front two-way zip with visible press-stud flap - 2 hand-warming pockets with press-stud flap - 1 inside pocket with zip - Adjustable drawstring hem with cord lock - Adjustable cuffs with a double-strip Velcro tab - 1 arm pocket with Aigle embroidery - Bird logo embroidery on the cuff - Diamond-quilted lining - Waterproof seams - Waterproof rating: 12 000 Schmerbers.
- Shell Fabric 1: 100% POLYESTER  
Lining: 100% POLYAMIDE
- Aigle For Tomorrow : Shell Fabric 1: POLYESTER RECYCLÉ GRS 58.0% POLYESTER 42.0%

Regular

AIGLE®  
THE ORIGINAL  
WATER-RESISTANT  
FINISH

W-R

T-KIT



EUR : 180.00  
HKD : 1,520.64

## AIW24MOUI015

69 CM — XS/XXXL

TO

BC181 EMPIRE  
TRANS.

TO

BC187 NOIR  
TRANS.

### DESCRIPTION

#### DOUDOUNE COURTE SANS MANCHE DÉPERLANTE AVEC MATELASSAGE EN DUVETS ET PLUMES

- Notre doudoune sans manches revient pour la saison dans une version garnie de plumes, et aux finitions tubulaires soignées. Cette technologie offre un design épuré, sans coutures apparentes, pour un effet ultra-graphique. Pièce phare de notre gamme T-KIT, elle peut fusionner avec les vestes et les parkas de la gamme T-KIT pour former une pièce 3 en 1 légère et chaude, utilisable toute l'année.
- Col montant - Matelassage horizontal de 50 mm - Fermeture éclair frontale - 2 poches repose-mains chaudes avec fermeture éclair - 1 poche intérieure avec fermeture éclair - Bas de vêtement ajustable par un cordon et un serre cordon - Badge en silicone siglé Aigle - Système T-KIT : modularité par fermeture éclair et attache au col - Non doublé.
- Extérieur : 100% POLYESTER  
Doublure : 100% POLYAMIDE

#### SHORT SLEEVELESS WATER-REPELLENT LIGHT FEATHER AND DOWN JACKET

- Our sleeveless quilted jacket is back this season, but this time it has a feather filling and high-quality piping detail. This technology ensures a minimalist, seamless design for a sleek look. A signature piece in our T-KIT range, you can mix and match it with our jackets and parkas in the T-KIT range to create a lightweight yet warm 3-in-1 garment that you can wear all year round.
- Stand-up collar - 50mm horizontal quilting - Front zip fastening - 2 hand-warming pockets with zip - 1 inner pocket with zip - Adjustable hem with drawstring and cord lock - Silicone Aigle badge - T-KIT System: a versatile system with zip fastening and fasteners on the collar - unlined.
- Shell Fabric : 100% POLYESTER  
Lining: 100% POLYAMIDE

Regular

W-R

T-KIT



EUR : 220.00  
HKD : 1,858.56

## AIW24MOUI016

69 CM — XS/XXXL

TO

AZ853 EMPIRE  
EARTH

TO

AZ852 NOIR  
EARTH

### DESCRIPTION

#### DOUDOUNE COURTE DÉPERLANTE AVEC MATELASSAGE EN DUVETS ET PLUMES

- Notre doudoune ultra-légère revient pour la saison dans une version garnie de plumes, et aux finitions tubulaires soignées. Cette technologie offre un design épuré, sans coutures apparentes, pour un effet ultra-graphique. Pièce phare de notre gamme T-KIT, elle peut fusionner avec les vestes et les parkas de la gamme T-KIT pour former une pièce 3 en 1 légère et chaude, utilisable toute l'année.
- Col montant - Matelassage horizontal de 50 mm - Fermeture éclair frontale - 2 Poches repose-mains chaudes avec fermeture éclair - 1 poche intérieure avec fermeture éclair - Poignets élastiqués - Bas de vêtement ajustable par un cordon et un serre cordon - Badge en silicone siglé Aigle - Système T-KIT : modularité par fermeture éclair et attaches aux manches et au col - Non doublé.
- Extérieur : 100% POLYESTER  
Doublure : 100% POLYAMIDE

#### SHORT WATER-REPELLENT LIGHT FEATHER AND DOWN JACKET

- Our ultra-lightweight quilted jacket is back this season in a feather-filled version with neat piping detail. This technology ensures a minimalist, seamless design for a sleek look. A signature piece in our T-KIT range, you can mix and match it with our jackets and parkas in the T-KIT range to create a lightweight yet warm 3-in-1 garment that you can wear all year round.
- Stand-up collar - 50mm horizontal quilting - Front zip fastening - 2 hand-warming pockets with zips - 1 inner pocket with zip - Elasticated cuffs - Adjustable hem with drawstring and cord lock - Silicone Aigle badge - T-KIT system: a versatile system with zip fastening and fasteners on the sleeves and collar - Unlined.
- Shell Fabric : 100% POLYESTER  
Lining: 100% POLYAMIDE

Regular

W-R



EUR : 320,00  
HKD : 2,703.36

## AIS26MOUT004

70 CM — XS/XXXL

T1	BS32 AVOCAT CITY	
T2	BS322 NOIR CITY	KL
T2	BS321 WALNUT CITY	

### DESCRIPTION

#### BLOUSON SOFTSHELL 3 COUCHES DÉPERLANT ET CHAUD AVEC POCHEs ZIPPÉES

- Cette veste teddy est un style classique à coupe moderne, parfait pour toutes les occasions. Sa finition softshell déperlante offre une protection contre les intempéries, tandis que ses trois poches zippées invisibles offrent praticité et sobriété.
- Col montant - Fermeture éclair frontale - 2 poches repose-mains avec fermeture éclair cachée - Ouverture bas de manche avec fermeture éclair - 1 poche intérieure poitrine avec fermeture éclair - Badge en silicone siglé Aigle - Logo BIRD au bas de manche.
- Extérieur 1 : 100% POLYESTER

#### WATER REPELLENT AND WARM 3-LAYER SOFTSHELL BLOUSON WITH ZIPPED POCKETS

- This teddy jacket is a modern essential, perfect for any occasion. Its water-repellent softshell finishing protects against bad weather conditions, while three hidden zippered pockets maintain a clean look without compromising on practicality.
- Stand-up collar - Front zip - 2 hand pockets with concealed zip - Cuff opening with zip - 1 inside chest pocket with zip - Silicone Aigle badge - BIRD logo at cuff.
- Shell Fabric 1 : 100% POLYESTER

Regular

W-R



EUR : 200,00  
HKD : 1,689.60

## AIS26MOUT003

70 CM — XS/XXXL

T1	BS301 ALHAMBRA SEA
T1	BS303 EMPIRE SEA
T1	BS302 OSIER SEA

### DESCRIPTION

#### VESTE COURTE HARRINGTON EN SERGÉ DÉPERLANT

- Cette veste Harrington est un must-have intemporel pour toute garde-robe. Avec sa finition déperlante, elle convient à la mi-saison. Sa matière légère en twill la rend également parfaitement adaptée aux saisons chaudes.
- "Col montant avec double fermeture à pression - 2 poches repose-mains avec double fermeture à pression - Fermeture éclair frontale à simple curseur - 1 poche intérieure avec fermeture éclair - Bas de manches et bas de vêtement élastiqués - Broderie Aigle - Broderie logo Bird au bas de manche - Doublé. »
- Extérieur 1 : 81% POLYESTER, 19% COTON

#### WATER REPELLENT SHORT HARRINGTON JACKET IN TWILL

- This Harrington jacket is a timeless must-have for any wardrobe. Thanks to its water-repellent finish, it is perfect for the transitional season. Its lightweight twill fabric is also well adapted to warmer seasons.
- "Stand-up collar with double-press-stud fastening - 2 hand pockets with double press-stud fastening - Front one-way zip - 1 inside zip pocket - Elasticated cuffs and hem - Aigle embroidery - Bird logo embroidery at cuff - Lined."
- Shell Fabric 1 : 81% POLYESTER, 19% COTTON

Regular

AIGLE  
For Tomorrow  
RECYCLED FIBERSEUR : 480.00  
HKD : 4,055.04

## AIS26MOUT06

82 CM — XS/XXXL

T1	BS343 BLANC AIGLE CB
	SEA
T1	BS342 PE ACOAT
	SEA

## DESCRIPTION

## PARKA COURTE À POCHE MULTIPLES AVEC CAPUCHE AMOVIBLE GORE-TEX

- Notre parka courte Gore-Tex® au style épuré et à la coupe droite garantit une protection absolue contre les intempéries. Imperméable et coupe-vent, ce modèle vous assure un confort optimal en ville comme en pleine nature. Sa capuche amovible et ses poches zippées offrent praticité et versatilité. Elle est offerte en couleur unie et en colorblock pour un style moderne.
- Capuche attenante escamotable dans le col et ajustable par un cordon, et serre-cordon à l'arrière - Col montant - Fermeture éclair frontale à double curseur sous une patte fermée par des scratchs - 1 poche poitrine avec fermeture éclair étanche - 2 poches repose-mains sous rabats avec fermetures à pression invisibles - Bas de manches ajustables par une patte avec scratch - 1 poche intérieure poitrine avec fermeture éclair - Bas de vêtement ajustable par cordon et serre-cordon - Badge en silicone siglé Aigle - Logo BIRD au bas de manche - Coutures étanches - Doublé.
- Extérieur 1 : 100% POLYESTER  
Doublure : 100% POLYAMIDE
- Aigle For Tomorrow : POLYESTER RECYCLÉ RCS 100 100.0%

## SHORT MULTIPOCKETS PARKA WITH REMOVABLE HOOD GORE-TEX

- Our short Gore-Tex® parka, with a minimalist design and a straight cut, guarantees absolute protection against weather conditions. Waterproof and windproof, this model ensures optimal comfort as an urban or outdoor jacket. Its removable hood and zipped pockets provide practicality and versatility. Available in solid colors or colorblock designs for a modern style.
- Attached, adjustable drawstring hood with cord lock at the back, packable into the collar - Stand-up collar - Front two-way zip under a velcro placket - 1 chest pocket with waterproof zip - 2 hand pockets with flaps and invisible press studs - Adjustable cuffs with velcro tab - 1 in side chest pocket with zip - Adjustable drawstring hem with cord lock - Silicone Aigle badge - BIRD logo at cuff - Waterproof seams - Lined.
- Shell Fabric 1 : 100% POLYESTER  
Lining : 100% POLYAMIDE
- Aigle For Tomorrow : Shell Fabric 1 : POLYESTER RECYCLED RCS 100 100.0%

Regular

MTD  
T-KITEUR : 360.00  
HKD : 3,041.28

## AIS26MOUT07

97 CM — XS/XXXL

T1	BS363 AVOCAT
	EARTH
T1	BS362 OSIER
	EARTH
T1	BS361 TOMETTE
	EARTH

## DESCRIPTION

## T-KIT PARKA LONGUE EN COTON AVEC 3 POCHE ZIPPÉES MTD

- Cette parka longue fishtail est l'un de nos best-sellers. Son tissu en coton, sa poche poitrine et ses cordons de serrage ajustables en font une veste idéale pour un look urbain. L'arrière fishtail est rétractable grâce à des boutons-pression. Le système T-KIT la rend parfaite pour toutes les saisons grâce à une large gamme de doublures zippables.
- Capuche attenante ajustable par cordon - Col montant - Fermeture éclair frontale à double curseur sous une patte fermée par des boutons pression - 2 poches devant à rabats avec fermetures éclair - Poignets ajustables par une patte avec bouton pression - Au dos, forme « Fishtail » rétractable par pressions - Taille ajustable par cordon - 1 poche intérieure poitrine avec fermeture éclair - Badge en silicone siglé Aigle - Logo BIRD au bas de manche - Doublé.
- Extérieur 1 : 100% POLYESTER  
Extérieur 2 : 7% COTON, 29% POLYAMIDE  
Doublure No 1 : 100% POLYAMIDE

## T-KIT LONG FISHTAIL COTTON PARKA WITH 3 ZIPPED POCKETS MTD

- This long fishtail parka is one of our best sellers. Its cotton fabric, chest pocket and adjustable drawcord details makes this jacket an ideal urban jacket. The fishtail is retractable with snap buttons if needed. The T-KIT system makes it perfect for all seasons thanks to a diversified offer of zippable linings.
- Attached, adjustable drawstring hood - Stand-up collar - Front two-way zip under a press-stud placket - 2 front flap pockets with zip - Adjustable cuffs with press-stud tab - Retractable "fishtail" shape at back with press studs - Adjustable drawstring waist - 1 inside chest pocket with zip - Silicone Aigle badge - BIRD logo at cuff - Lined.
- Shell Fabric 1 : 100% POLYESTER  
Shell Fabric 2 : 7% COTTON, 29% POLYAMIDE  
Lining No 1 : 100% POLYAMIDE

Relaxed

MTD

AIGLE  
Aigle Tomorrow  
RECYCLED  
FIBREEUR : 320.00  
HKD : 2,703.00

## AIS26MOUT010

73 CM — XS/XXXL

T2

BS374 ALUMINIUM

CITY

T2

BS373 NOIR

CITY

KL

T2

BS37 BLUE ASHES

SEA

## DESCRIPTION

## COUPE-VENT 3 COUCHES COURT ET LÉGER À CAPUCHE AVEC POCHEs ZIPPÉES MTD

- Ce coupe-vent court en MTD est une protection parfaite pour les intempéries. Il est technique et respirant pour la mi-saison. Ses multiples poches zippées, sa capuche ajustable, ses cordons de serrage et son zip frontal à double curseur conviennent à une utilisation outdoor pratique et confortable.
- Capuche attenante ajustable par cordon et serre-cordon à l'avant - Col montant - Fermeture éclair frontale étagée à double curseur - 2 poches repose-mains avec fermeture éclair dissimulée sous un rabat - Bas de manches ajustables par une patte avec pressions cachées - Bas de vêtement ajustable par cordon et serre-cordon - Badge en silicone siglé Aigle - Logo BIRD au bas de la manche - Coutures étanches.
- Extérieur 1 : 100% POLYAMIDE

## 3-LAYER SHORT LIGHT WEIGHT HOODED WINDBREAKER WITH ZIPPED POCKETS MTD

- This short MTD windbreaker jacket provides a perfect protection against the bad weather conditions. It is technical and breathable jacket for the transitional season. Its multiple zipped pockets, adjustable hood, drawstrings, and double-slider front zipper make it a practical and comfortable choice for outdoor use.
- Attached adjustable hood with drawstring and cord lock at the front - Stand-up collar - Waterproof front two-way zip - 2 hand pockets with zip concealed under flap - Adjustable cuffs with concealed-press-stud tab - Adjustable hem with drawstring and cord lock - Silicone Aigle badge - BIRD logo at cuff - Waterproof seams.
- Shell Fabric 1 : 100% POLYAMIDE

Relaxed

MTD

AIGLE  
Aigle Tomorrow  
RECYCLED  
FIBREEUR : 380.00  
HKD : 3,210.24

## AIS26MOUT001

125 CM — XS/XL

T1

BR733 NOIR

CITY

T1

BR732 WALNUT

CITY

KL

## DESCRIPTION

## IMPERMÉABLE CYCLISTE RÉFLÉCHISSANT MTD

- Cet imperméable MTD ultra-long est spécialement conçu pour offrir un confort optimal lors des trajets à vélo. Tout en étant parfaitement adapté à un usage quotidien, il intègre des fonctionnalités pensées pour le cyclisme. Son système intérieur protège efficacement les jambes, tandis que ses multiples attributs assurent un ajustement parfait et une meilleure protection contre les intempéries.
- Capuche attenante escamotable dans le col et ajustable par un cordon et serre-cordon - Détails réfléchissants au dos de la capuche, au dos du vêtement et sur les bas de manches - Col montant - Fermeture éclair frontale à double curseur sous une patte fermée par des pressions - 2 poches repose-mains sous rabats avec fermeture scratch - Bas de manches ajustables par une patte avec scratch - Taille ajustable dans le dos par boucle et bande de resserrage - 1 poche intérieure poitrine avec fermeture éclair - Système intérieur de protection des jambes réglable par scratch - Badge en silicone siglé Aigle - Logo BIRD au bas de manche - Coutures étanches.
- Extérieur 1 : 100% POLYAMIDE
- Aigle For Tomorrow : POLYAMIDE RECYCLÉ GRS 100.0%

## ULTRALONG REFLECTIVE BIKING RAINCOAT WITH VELCROS MTD

- This ultra-long MTD raincoat is specially designed for an optimal comfort when biking. It's a perfect jacket for everyday use but also features cycling-friendly functionalities.
- Attached, adjustable drawstring hood with cord lock, packable into the collar - Reflective details on the back of the hood, back of body and back of sleeves - Stand-up collar - Front two-way zip under a press-stud placket - 2 hand pockets with velcro flaps - Adjustable cuffs with velcro tab - Adjustable waist with buckle and adjustment strap at the back - 1 inside chest pocket with zip - Internal velcro-adjustable leg protection - Silicone Aigle badge - BIRD logo at cuff - Waterproof seams.
- Shell Fabric 1 : 100% POLYAMIDE
- Aigle For Tomorrow : Shell Fabric 1 : POLYAMIDE RECYCLED GRS 100.0%

Relaxed.

UVC  
W-REUR : 240.00  
HKD : 2,027.52

## AIS26MOUT012

79.5 CM — XS/XXXL

BT191 KAKI PR  
EARTH

KL

## DESCRIPTION

## VESTE MULTI-POCHES CAMO DÉPERLANTE

- Cette veste imprimé camouflage à coupe décontractée combine style, confort et fonctionnalité pour des activités outdoor par temps clair ou pluvieux. Doté de multiples poches à boutons de pression, un col montant et un tissu stretch ripstop à finition déperlante, son design reste authentique et intemporel. La finition de cette veste offre une protection optimale des UV jusqu'à indice 40+.
- Col montant - Fermeture éclair frontale sous une patte fermée par des pressions - 2 poches repose-mains avec fermeture pressions - 2 poches poitrine avec fermeture pressions cachées - 1 poche frontale avec fermeture éclair - Bas de manches ajustables par une patte avec scratch - Badge en silicone siglé Aigle - Logo BIRD au bas de manche - Doublé.
- Extérieur 1 : 76% COTON, 24% POLYAMIDE

## WATER REPELLENT CAMO MULTIPOCKETS JACKET

- This relaxed-fit camo jacket combines style, comfort and outdoor functionalities for a sunny or a rainy weather. Its multiple snap-button pockets, stand-up collar and water-repellant stretch ripstop fabric makes its design authentic and timeless. The jacket's finish provides optimal UV protection up to an SPF of 40+.
- Stand-up collar - Front zip under a press-stud placket - 2 hand pockets with press studs - 2 chest pockets with concealed press studs - 1 front zip pocket - Adjustable cuffs with velcro tab - Silicone Aigle badge - BIRD logo at cuff - Lined.
- Shell Fabric 1 : 76% COTTON, 24% POLYAMIDE

Relaxed.

UVC  
W-REUR : 220.00  
HKD : 1,858.56

## AIS26MOUT005

79.5 CM — XS/XXXL

BS331 LAUREL WREATH  
EARTHBS332 SABLE  
EARTH

## DESCRIPTION

## VESTE DÉCONTRACTÉE DÉPERLANTE MULTI-POCHES ANTI-UV

- Cette saharienne multipoche est à la fois pratique et esthétique pour un style outdoor décontracté. Sa coupe large sa matière déperlante et son traitement anti-UV offrent une protection contre tout temps et un confort ultime.
- Col montant - Fermeture éclair frontale sous une patte fermée par des pressions - 2 poches repose-mains avec fermeture pressions - 2 poches poitrine avec fermeture pressions cachées - 1 poche frontale avec fermeture éclair - Bas de manches ajustables par une patte avec scratch - Badge en silicone siglé Aigle - Logo BIRD au bas de manche - Doublé.
- Extérieur 1 : 76% COTON, 24% POLYAMIDE

## MULTIPOCKETS UPF WATER REPELLENT RELAXED JACKET

- This multi-pocket safari jacket is practical and stylish, perfect for a casual outdoor look. Its loose fit, water-repellent fabric, and UPF treatment provide protection against all-weather conditions with ultimate comfort.
- Stand-up collar - Front zip under a press-stud placket - 2 hand pockets with press studs - 2 chest pockets with concealed press studs - 1 front zip pocket - Adjustable cuffs with velcro tab - Silicone Aigle badge - BIRD logo at cuff - Lined.
- Shell Fabric 1 : 76% COTTON, 24% POLYAMIDE

Regular

T-KIT

AIGLE

AIGLE

RECYCLÉ

GORE-TEX



EUR : 480.00  
HKD : 4,055.04

## AIW25MOUT003

90 CM — XS/XXXL

TI	B J992 AVO CAT TRANS.
TI	B J991 EMP IRE TRANS.
TI	B J998 NO IR TRANS.
TI	B J99A SH ADOW TRANS.

### DESCRIPTION

#### PARKA LONGUE GORE-TEX® 2 COUCHES AVEC CAPUCHE

- La nouvelle pièce indispensable de la saison, notre parka Gore-Tex® au style soigné avec ses poches inclinées à rabats, sa capuche amovible, et sa poche poitrine zippée. Elle est équipée de notre système d'attache T-KIT qui permet de la mixer à toutes les pièces compatibles de la gamme T-KIT, en fonction de la météo. Elle est disponible dans une large variété de couleurs de saison.
- Capuche amovible ajustable par un cordon - 1 poche poitrine avec fermeture éclair - 2 poches repose-mains sous rabats avec pressions cachées - 1 poche poitrine intérieure avec fermeture éclair - Bas de manches ajustables par une patte avec pressions cachées - Fermeture éclair frontale double curseur sous rabat avec pressions invisibles - Badge en silicone siglé Aigle - Logo BIRD print réfléchissant bas de manche - Système T-KIT: modularité par fermeture éclair et attaches aux manches et au col - Coutures étanches - Doublé - Imperméabilité : 28 000 schmerbers.
- Extérieur 1 : 100% POLYESTER
- Aigle For Tomorrow : POLYESTER RECYCLÉ GRS 89.0%, POLYESTER 11.0%

#### LONG 2-LAYER GORE-TEX® PARKA WITH HOOD

- The new essential piece of the season, our Gore-Tex® parka features a refined style with angled flap pockets, a removable hood, and a zippered chest pocket. It is equipped with our T-KIT attachment system, allowing you to mix it with all compatible pieces from the T-KIT range based on the weather. It's available in a wide variety of seasonal colors.
- Removable, adjustable drawstring hood - 1 chest pocket with zip - 2 hand pockets with concealed press-stud flap - 1 inside chest pocket with zip - Adjustable cuffs with concealed press studs - Front two-way zip with concealed press-stud flap - Silicone Aigle badge - Reflective bird logo printed on the cuff - T-KIT System: a versatile system with a zip fastening and fasteners on the sleeves and collar - Waterproof seams - Lined - Waterproofing : 28 000 schmerbers.
- Shell Fabric 1 : 100% POLYESTER
- Aigle For Tomorrow : Shell Fabric 1 : POLYESTER RECYCLE D GRS 89.0%, POLYESTER 11.0%

Regular

MTD

T-KIT



EUR : 320.00  
HKD : 2,703.36

## AIW25MOUT005

79.5 CM — XS/XXXL

TI	BK317 BLUE ASHES TRANS.
TI	BK318 EMP IRE TRANS.
TI	BK311 NO IR TRANS.
TI	BK312 OS IER TRANS.

### DESCRIPTION

#### PARKA COURTE T-KIT EN TWILL MTD.

- Nouvelle arrivée dans la gamme modulable T-KIT cette parka en twill MTD saura vous séduire par son style d'inspiration militaire, sa praticité et sa technicité. Elle vous accompagnera tout au long de la saison de l'automne à l'hiver.
- Capuche amovible avec pressions cachées, ajustable par cordon - Col montant - Fermeture éclair frontale sous rabat avec pressions invisibles - 2 Poches à rabats avec fermeture pressions et 2 poches côté repose-mains - 1 Poche intérieure avec fermeture éclair - Bas de manches ajustables par une patte avec pressions - Attache T-KIT à l'encolure pour attacher 1 gilet à la veste si besoin - Broderie siglée Aigle - Logo Bird brodé bas de manche - Coutures étanches - Doublé - Imperméabilité : 8 000 schmerbers.
- Extérieur 1 : 62% COTON, 38% POLYAMIDE  
Doublure : 100% POLYAMIDE

#### SHORT T-KIT PARKA IN MTD TWILL.

- New to the modular T-KIT range, this MTD twill parka will impress you with its military-inspired style, practicality, and technical features. It will accompany you throughout the autumn and winter seasons.
- Removable, adjustable drawstring hood with concealed press studs - Stand-up collar - Front zip fastening with concealed press-stud flap - 2 pockets with press-stud flap and 2 side hand pockets - 1 inside pocket with zip - Adjustable cuffs with press studs - T-KIT fastening at the neck for attaching a gilet to the jacket if needed - Aigle embroidery - Bird logo embroidery on the cuff - Waterproof seams - Lined - Waterproofing : 8 000 schmerbers.
- Shell Fabric 1 : 62% COTTON, 38% POLYAMIDE  
Lining : 100% POLYAMIDE

Relaxed

UVC  
W-R

## AIS26MOUT08

73 CM — XS/XXXL

T2	BS382 LAUREL	EARTH
T2	BS383 SABLE	EARTH
T2	BS381 SAUTERNE	EARTH

KL

EUR : 180.00  
HKD : 1,520.64

## DESCRIPTION

## GILET MULTI-POCHES DÉPERLANT ANTI-UV

- Cette veste sans manches multipoches est à la fois pratique et esthétique pour un style outdoor décontracté. Sa coupe large sa matière déperlante et son traitement anti-UV offrent une protection contre tout temps et un confort ultime.
- Col forme V - Fermeture éclair frontale avec rabat et pression - 2 poches repose-mains avec fermeture éclair cachée - 1 poche poitrine avec fermeture pression cachée - 1 poche frontale avec fermeture éclair cachée - 1 Poche intérieure avec fermeture éclair - Badge en silicone siglé Aigle devant - Print logo Bird dans le dos - Doublé.
- Extérieur 1 : 76% COTON, 24% POLYAMIDE

## MULTIPOCKETS UPF WATER REPELLENT RELAXED VEST

- This multi-pocket utility vest is practical and stylish, perfect for a casual outdoor look. Its loose fit, water-repellent fabric, and UPF treatment provide protection against all-weather conditions with ultimate comfort.
- V-neck - Front zip with flap and press-studs - 2 hand pockets with concealed zip - 1 chest pocket with concealed press stud - 1 front pocket with concealed zip - 1 inside pocket with zip - Silicone Aigle badge at front - Bird logo print on back - Lined.
- Shell Fabric 1 : 76% COTTON, 24% POLYAMIDE

Regular

T-KIT

AIGLE®  
For Tomorrow  
RECYCLED  
FIBERSEUR : 110.00  
HKD : 1,013.76

## AIW25MFLE001

XS/XXXL

TO

BK751 EMPIRE  
TRANS.

TO

BK753 NOIR  
TRANS.

TO

BK759 AVOCAT  
TRANS.

## DESCRIPTION

## VESTE POLAIRE EN MICROFIBRE T- KIT

- Essentiel du vestiaire hivernal de l'homme, notre polaire zippée est équipée de notre système d'attache T-KIT qui la rend compatible à toutes les pièces à manches de la collection T-KIT, pour former une pièce 3 en 1 légère et chaude, utilisable toute l'année.
- Col montant - 2 poches zippées sur les côtés - Fermeture éclair centrale - Bas de manches et bas de corps biais élastiqués ton sur ton - Broderie siglée Aigle sur la manche gauche - Broderie logo Bird bas de manche droit - Système T-KIT : modularité par fermeture éclair et attaches aux manches et au col
- Extérieur 1 : 100% POLYESTER
- Aigle For Tomorrow : POLYESTER RECYCLÉ GRS 100.0%

## MICROFIBER FLEECE JACKET T-KIT

- A staple of the men's winter wardrobe, our zip-up fleece is equipped with our T-KIT attachment system, making it compatible with all sleeved items from the T-KIT collection to form a lightweight and warm 3-in-1 piece, usable year-round.
- Stand-up collar - 2 side seam pockets with zip - Front centre zip - Tone-on-tone elasticated bias on the cuffs and hem - Aigle embroidery on the left sleeve - Bird logo embroidery on the right cuff - T-KIT system: a versatile system with zip fastening and fasteners on the sleeves and collar.
- Shell Fabric 1 : 100% POLYESTER
- Aigle For Tomorrow : Shell Fabric 1 : POLYESTER RECYCLED GRS 100.0%

Regular

T-KIT

AIGLE®  
For Tomorrow  
RECYCLED  
FIBERS

POLARTEC

EUR : 180.00  
HKD : 1,520.64

## AIW25MFLE002

XS/XXXL

TO

BK762 EMPIRE  
TRANS.

TO

BK761 SABLE  
TRANS.

## DESCRIPTION

## VESTE POLAIRE MICROFIBRE POLARTEC® 200 T- KIT

- Notre polaire zippée POLARTEC® 200 est une promesse de chaleur et de polyvalence. Des détails de surpiqures pour un visuel graphique. Elle est équipée de notre système d'attache T-KIT qui permet de la mixer aux pièces à manches de la collection T-KIT, en fonction de vos besoins de la météo et de votre style.
- Col montant - 2 poches zippées dans les découpes côté - Fermeture éclair centrale - Empiècements épaules, dos et zip côtés en matière chaîne et trame ton sur ton - Bas de manches et bas de corps biais élastiqués ton sur ton - Broderie siglée Aigle sur la manche gauche - Broderie logo Bird bas de manche droit - Broderie Polartec bas de corps - Système T-KIT : modularité par fermeture éclair et attaches aux manches et au col
- Extérieur 1 : 100% POLYESTER
- Aigle For Tomorrow : POLYESTER RECYCLÉ GRS 100.0%

## POLARTEC® 200 MICROFIBER FLEECE JACKET T-KIT

- Our POLARTEC® 200 zip-up fleece promises warmth and versatility, featuring topstitching details for a graphic look. It is equipped with our T-KIT attachment system, allowing you to pair it with sleeved items from the T-KIT collection, depending on the weather and your style needs.
- Stand-up collar - 2 side seam pockets with zip - Front centre zip - Shoulder yoke, back yoke and side zips in tone-on-tone warp and weft fabric - Tone-on-tone elasticated bias on the cuffs and hem - Aigle embroidery on the left sleeve - Bird logo embroidery on the right cuff - Polartec® embroidery on the hem - T-KIT System: a versatile system with zip fastening and fastenings on the sleeves and collar.
- Shell Fabric 1 : 100% POLYESTER
- Aigle For Tomorrow : Shell Fabric 1 : POLYESTER RECYCLED GRS 100.0%

Regular

T-KIT

AIGLE  
RECYCLÉ  
FIBRESEUR : 160.00  
HKD : 1,351.68

## AIW25MFLE004

XS/XXXL

TO	BK787 AVOCAT TRANS.
TO	BK781 NOIR TRANS.
TO	BK783 OSIER TRANS.

## DESCRIPTION

## VESTE SHERPA BI-MATIÈRE T-KIT

- Chaud et graphique, cette veste sherpa zippée présente des détails bi-matière contrastés et un col montant pour vous garder au chaud. Elle est équipée de notre système d'attache T-KIT qui permet de la mixer aux pièces à manches de la collection T-KIT, en fonction de vos besoins de la météo et de votre style.
- Col montant - 1 poche poitrine avec fermeture éclair - 2 poches côtés avec fermeture éclair - Fermeture éclair centrale - Empiècements poche poitrine et zip côtés en matière chaîne et trame ton sur ton - Broderie siglée Aigle sur la manche gauche - Broderie logo Bird bas de manche droit - Système T-KIT : modularité par fermeture éclair et attaches aux manches et au col
- Extérieur 1 : 100% POLYESTER
- Aigle For Tomorrow : POLYESTER RECYCLÉ GRS 100.0%

## TWO-TONE SHERPA JACKET T-KIT

- Warm and stylish, this zip-up sherpa jacket features contrasting two-tone details and a high collar to keep you cozy. It is equipped with our T-KIT attachment system, allowing you to mix and match it with sleeved pieces from the T-KIT collection, depending on the weather and your style needs.
- Stand-up collar - 1 chest pocket with zip - 2 side pockets with zip - Front centre zip - Chest pocket and side zips in tone-on-tone warp and weft fabric - Aigle embroidery on the left sleeve - Bird logo embroidery on the right cuff - T-KIT System: a versatile system with zip fastening and fastenings on the sleeves and collar.
- Shell Fabric 1 : 100% POLYESTER
- Aigle For Tomorrow : Shell Fabric 1 : POLYESTER RECYCLED GRS 100.0%

Regular

T-KIT

AIGLE  
RECYCLÉ  
FIBRESEUR : 180.00  
HKD : 1,520.64

## AIW25MFLE005

XS/XXXL

TO	BK811 EMPIRE TRANS.
TO	BK813 OSIER TRANS.
TO	BK817 SHADOW TRANS.

## DESCRIPTION

## GILET SHERPA RÉVERSIBLE T-KIT

- Ce gilet réversible peut se porter seul sur un pull ou sous une parka. Il est équipée de notre système d'attache T-KIT qui permet de le mixer aux pièces à manches de la collection T-KIT, en fonction de vos besoins de la météo et de votre style.
- Côté polaire : Col montant - 2 poches plaquées zippées avec détail en matière contrastée - Fermeture éclair centrale - Broderie siglée Aigle sous la poche gauche - Système T-KIT : modularité par fermeture éclair et attaches aux manches et au col
- Côté reverse : col montant - 2 poches côtés - Fermeture éclair centrale - Print logo Bird - Système T-KIT : modularité par fermeture éclair et attaches aux manches et au col
- Extérieur 1 : 100% POLYESTER  
Extérieur 2 : 100% POLYESTER
- Aigle For Tomorrow : POLYESTER RECYCLÉ GRS 85.0%, POLYESTER 15.0%

## REVERSIBLE SHERPA VEST T-KIT

- This reversible vest can be worn alone over a sweater or under a parka. It features our T-KIT attachment system, allowing you to mix and match it with sleeved pieces from the T-KIT collection, depending on the weather and your style needs.
- Fleece side: Stand-up collar - 2 patch pockets with zip and contrasting fabric detail - Centre zip - Aigle embroidery below the left pocket - T-KIT System: a versatile system with zip fastening and fastenings on the sleeve and collar.
- Reverse side: Stand-up collar - 2 side pockets - Centre zip - Printed bird logo - T-KIT System: a versatile system with zip fastening and fastenings on the sleeve and collar.
- Shell Fabric 1 : 100% POLYESTER  
Shell Fabric 2 : 100% POLYESTER
- Aigle For Tomorrow : Shell Fabric 1 : POLYESTER RECYCLED GRS 85.0%, POLYESTER 15.0%

Regular

SOFT SHELL

AIGLE  
FOR TOMORROW  
RECYCLED FIBERSEUR : 220.00  
HKD : 1,858.56

## AIW25MFLE011

69 CM — XS/XXXL

TO

BM895 AVOCAT

TRANS.

TO

BM891 NOIR

TRANS.

## DESCRIPTION

## BLOUSON SOFTSHELL ZIPÉE EN POLAIRE À CAPUCHE.

- Blouson en polaire doublé avec une capuche qui vous protégera des intempéries
- Capuche ajustable avec cordon de serrage sous tunnel - Col montant - 2 poches insérées dans les découpes côtés - Fermeture éclair centrale - Bas de manches et bas de corps élastiques - Badge en silicone siglé Aigle sur la manche gauche - Broderie logo Bird bas de manche droit
- Extérieur 1 : 88% POLYAMIDE, 12% ÉLASTANE
- Aigle For Tomorrow : ÉLASTANE 12.0%, POLYAMIDE RECYCLÉ GRS 88.0%

## ZIP-UP HOODED FLEECE SOFTSHELL JACKET

- Fleece Jacket Lined with a Hood to Protect You from the Elements.
- Adjustable, tunnel drawstring hood - Stand-up collar - 2 side seam pockets - Centre zip fastening - Elasticated cuffs and hem - Silicone Aigle badge on the left sleeve - Bird logo embroidery on the right cuff.
- Shell Fabric 1 : 88% POLYAMIDE, 12% ELASTANE
- Aigle For Tomorrow : Shell Fabric 1 : ELASTANE 12.0%, POLYAMIDE RECYCLED GRS 88.0%

Regular

SOFT SHELL

AIGLE  
FOR TOMORROW  
RECYCLED FIBERSEUR : 180.00  
HKD : 1,520.64

## AIS26MFLE001

70 CM — XS/XXXL

TO

BS401 NOIR

CITY

TO

BS402 WALNUT

CITY

## DESCRIPTION

## GILET SOFTSHELL 3 POCHE

- Ce gilet sans manche en matière softshell a trois poches invisibles pour plus de praticité tout en gardant un look sobre. Sa matière softshell durable offre une protection supplémentaire pour l'extérieur. Sa coupe droite reste classique et facile à porter.
- Col montant - Sans manches - 1 poche poitrine avec fermeture éclair invisible - 2 poches côtés avec fermeture éclair invisible - Sac de poches en jersey - Fermeture éclair centrale - Cordon de serrage à la taille - Impression BIRD bas de poche.
- Extérieur 1 : 88% POLYAMIDE, 12% ÉLASTANE
- Aigle For Tomorrow : ÉLASTANE 12.0%, POLYAMIDE RECYCLÉ GRS 88.0%

## 3-POCKET SOFTSHELL VEST

- This softshell vest has three hidden pockets for extra practicality while maintaining a minimalist look. Its long-lasting softshell fabric provides an extra protection for outdoor activities. The straight fit remains classic and easy-to-wear.
- Stand-up collar - Sleeveless - 1 chest pocket with invisible zip fastening - 2 side pockets with invisible zip - Jersey pocket lining - Centre zip - Waist drawstring - BIRD print at bottom of pocket.
- Shell Fabric 1 : 88% POLYAMIDE, 12% ELASTANE
- Aigle For Tomorrow : Shell Fabric 1 : ELASTANE 12.0%, POLYAMIDE RECYCLED GRS 88.0%

Regular

AIGLE®  
100% LINEN  
RECYCLED FIBERSEUR : 130.00  
HKD : 1,098.24

## AIS26MSHI005

75 CM — S/XXXL

T2	BS463 BLUE FOG SEA
T2	BS464 EMPIRE SEA
T2	BS461 LAIT SEA
T2	BS462 SHADOW SEA

## DESCRIPTION

## CHEMISE EN LIN À MANCHES LONGUES AVEC POCHE

- Cette chemise 100% lin est un incontournable Aigle. Sa coupe droite, son col boutonné et ses finitions de qualité la rendent facile à porter en toutes circonstances. Elle est déclinée en quatre couleurs, sobres et intemporelles pour durer toute la saison.
- Col classique boutonné - Manches longues - Fermeture par boutons effet nacré - Fermeture poignet avec 2 boutons nacrés - Borderie BIRD sur la poche de torse - Broderie BIRD bas de manche.
- Extérieur 1 : 100% LIN
- Aigle For Tomorrow : LIN EUROPEAN FLAX 100.0%

## LONG-SLEEVE LINEN SHIRT WITH CHEST POCKET

- This 100% linen shirt is an Aigle essential. Its regular fit, button-down collar, and high-quality finishings make it easy to wear on any occasion. Offered in four colors, essential and timeless, it is designed to last throughout the whole season.
- Classic button-down collar - Long sleeves - Fastening with pearl-effect buttons - Cuff fastening with 2 pearl-effect buttons - BIRD embroidery on the chest pocket - BIRD embroidery at cuff.
- Shell Fabric 1 : 100% LINEN
- Aigle For Tomorrow : Shell Fabric 1 : LINEN EUROPEAN FLAX 100.0%

Regular

AIGLE®  
100% LINEN  
RECYCLED FIBERSEUR : 110.00  
HKD : 929.28

## AIS26MSHI010

75 CM — S/XXXL

T2	BS692 ABYSSE SEA
T2	BS693 BLUE FOG SEA
T2	BS694 LAIT SEA
T2	BS691 PAPRIKA EARTH

## DESCRIPTION

## CHEMISE MANCHES COURTES EN LIN

- Cette chemise à manches courtes 100% lin est un incontournable Aigle. Sa coupe droite, son col boutonné et ses finitions de qualité la rendent facile à porter en toutes circonstances. Elle est déclinée en quatre couleurs, sobres et estivales, pour durer toute la saison.
- Col classique boutonné - Manches courtes - Fermeture par boutons nacrés - Fermeture poignet avec 2 boutons nacrés - Broderie BIRD sur la poche
- Extérieur 1 : 100% LIN
- Aigle For Tomorrow : LIN EUROPEAN FLAX 100.0%

## LINEN SHORT-SLEEVE SHIRT

- This 100% linen short-sleeve shirt is an Aigle essential. Its regular fit, button-down collar, and high-quality finishings make it easy to wear on any occasion. Offered in four colors, from essential to summer-ready tones, it is designed to last throughout the whole season.
- Classic button-down collar - Short sleeves - Pearl-button fastening - Cuff fastening with 2 pearl buttons - BIRD embroidery on the pocket
- Shell Fabric 1 : 100% LINEN
- Aigle For Tomorrow : Shell Fabric 1 : LINEN EUROPEAN FLAX 100.0%

Regular

DFT



EUR : 110.00  
HKD : 929.28

## AIS26MSHI003

75 CM — S/XXXL



BS443 BLANC AIGLE  
CITY

KL

BS441 EMPIRE  
CITY

## DESCRIPTION

## CHEMISE OXFORD AVEC LOGO DRY-FAST TEXTILE®

La chemise oxford à coupe droite et couleurs intemporelles allie matière technique et style élégant. Sa matière DRY FAST TEXTILE® est respirante, confortable et légère.

- Col classique boutonné - Manches longues - Fermeture par boutons nacrés - Fermeture poignet avec 2 boutons nacrés - Borderie BIRD sur la poche.
- Extérieur 1 : 55% COTON, 45% POLYESTER
- Aigle For Tomorrow : COTON BIO OCS 55.0%, POLYESTER 45.0%

## OXFORD SHIRT WITH CHEST LOGO DRY-FAST TEXTILE®

The oxford shirt offered in essential colors combines technicality and elegance through its regular fit. It is made from a special DRY FAST TEXTILE® fabric that is breathable, comfortable and lightweight.

- Classic button-down collar - Long sleeves - Fastening with pearl buttons - Cuff fastening with 2 pearl buttons - BIRD embroidery on the pocket.
- Shell Fabric 1 : 55% COTTON, 45% POLYESTER
- Aigle For Tomorrow : Shell Fabric 1 : COTTON ORGANIC OCS 55.0%, POLYESTER 45.0%

Regular

DFT



EUR : 130.00  
HKD : 1,098.24

## AIS26MSHI006

75 CM — S/XXXL



BS473 BLANC AIGLE ST  
CITY

BS474 BLUE FOG ST 2  
SEA

## DESCRIPTION

## CHEMISE OXFORD RAYÉE DRY FAST TEXTILE® AVEC LOGO

- La chemise oxford à coupe droite et mini rayures allie matière technique et style élégant. Sa matière DRY FAST TEXTILE® est respirante, confortable et légère pour pouvoir être portée en toute situation.
- Col classique boutonné - Manches longues - Fermeture par boutons effet nacré - Fermeture poignet avec 2 boutons nacrés - Broderie logo AIGLE poitrine.
- Extérieur 1 : 55% COTON, 45% POLYESTER
- Aigle For Tomorrow : COTON BIO OCS 55.0% POLYESTER 45.0%

## DRY FAST TEXTILE® STRIPED OXFORD SHIRT WITH CHEST LOGO

This oxford shirt offered with mini stripes combines technicality with elegance through its regular fit. It is made from a special DRY FAST TEXTILE® fabric that is breathable, comfortable and lightweight.

- Classic button-down collar - Long sleeves - Fastening with pearl-effect buttons - Cuff fastening with 2 pearl buttons - AIGLE logo embroidery on the chest.
- Shell Fabric 1 : 55% COTTON, 45% POLYESTER
- Aigle For Tomorrow : Shell Fabric 1 : COTTON ORGANIC OCS 55.0% POLYESTER 45.0%

*Relaxed*

**AIGLE**  
100% COTON  
 RECYCLÉ  
 100% COTON



# AIS26MSH1002

77 CM — S/XXXL

TI **BS432 AVOCAT**  
**CITY**

TI **BS431 RAW SIENNA**  
**EARTH**

TI **BS43 NOIR**  
**CITY**

EUR : 160.00  
 HKD : 1,351.68

## DESCRIPTION

### SURCHEMISE EN RIPSTOP AVEC POCHEs ZIPPÉEs DRY-FAST TEXTILE® UV-C®

- Cette surchemise en ripstop est une option parfaite pour porter une surcouche tout en restant élégant et moderne. Hybride entre chemise et manteau, elle se porte pour diverses occasions en extérieur.
- Col classique - Manches longues - Fermeture avant par boutons pressions - Fermeture poignet avec boutons pressions - Broderie BIRD bas de manche.
- Extérieur : 60% COTON, 40% POLYAMIDE  
 Doublure : 100% POLYESTER

### RIPSTOP OVERSHIRT WITH ZIPPED POCKETS DRY-FAST TEXTILE® UV-C®

- This ripstop overshirt is the perfect option for a stylish and modern layering. As a hybrid between a shirt and a jacket, it is ideal for various outdoor occasions.
- Classic collar - Long sleeves - Front fastening with press studs - Cuff fastening with press studs - BIRD embroidery at the cuff.
- Shell Fabric 1 : 60% COTTON, 40% POLYAMIDE  
 Lining: 100% POLYESTER

Relaxed.



## AIS26MSHI008

73 CM — S/XXXL



BS491KAKI PR  
EARTH

EUR : 130.00  
HKD : 1,098.24

### DESCRIPTION

#### CHEMISE DÉCONTRACTÉE À MANCHES COURTES IMPRIMÉ CAMOUFLAGE

- Cette chemise manches courtes camouflage propose un look outdoor avec sa coupe décontractée. Elle est le motif de la saison et fait partie d'un assortiment de short et manteaux.
- Col classique - Manches courtes - Fermetures par boutons gravés AIGLE - Broderie AIGLE sur manche.
- Extérieur 1 : 100% COTON

#### RELAXED SHORT-SLEEVE CAMO SHIRT

- This short-sleeve camouflage shirt in a relaxed fit gives a modern outdoor look. It is printed with this season's signature pattern and is part of a matching set with shorts and jackets.
- Classic collar - Short sleeves - Fastening with AIGLE-engraved buttons - AIGLE embroidery on the sleeve.
- Shell Fabric 1 : 100% COTTON

Relaxed.



## AIS26MSHI014

73 CM — S/XXXL



BT751 EMPIRE  
SEA

EUR : 110.00  
HKD : 929.28

### DESCRIPTION

#### CHEMISE À MANCHES COURTES EN COTON DÉCONTRACTÉ

- Cette chemise à manches courtes se distingue par sa coupe décontractée et son style épuré. Confectionnée en 100% coton léger, cette chemise est parfaitement adaptée à la saison d'été tout en restant confortable, élégante et polyvalente.
- Col classique - Manches courtes - Fermeture par boutons gravés - Broderie BIRD arrière manche.
- Extérieur 1 : 100% COTON

#### RELAXED COTTON SHORT-SLEEVE SHIRT

- This short-sleeved shirt stands out with its relaxed fit and clean style. Made from 100% lightweight cotton, it is perfect for the summer season. Comfortable, elegant, and versatile.
- Classic collar - Short sleeves - Fastening with engraved buttons - BIRD embroidery on the back of the sleeve.
- Shell Fabric 1 : 100% COTTON

Relaxed

UVC

AIGLE®  
100% COTON  
RECYCLÉ  
100% COTON

## AIS26MSH1004

73 CM — S/XXXL

T2	BS451 SABLE	KL
	EARTH	
T2	BS453 SAUTERNE	
	EARTH	
T2	BS452 SHADOW	
	EARTH	

EUR : 130.00  
HKD : 1,098.24

## DESCRIPTION

## CHEMISE À MANCHES COURTES ANTI-UV AVEC POCHEs

- Cette chemise manches courtes ripstop propose un look outdoor avec ses surpiqûres apparentes, sa coupe décontractée et ses deux poches avant. Elle a une finition anti-UV pour protéger des rayons du soleil jusqu'à indice 40+.
- Col classique - Manches courtes - Fermeture par boutons pressions - 2 poches poitrine - Broderie BIRD sur la manche.
- Extérieur1 : 93% POLYAMIDE, 7% AUTRES FIBRES

## UPF SHORT-SLEEVE SHIRT WITH POCKETS

- This short-sleeve ripstop shirt offers an outdoor look with design details such as visible stitchings, a relaxed fit, and two front pockets. It is UPF finished in order to provide sun protection up to UPF 40+.
- Classic collar - Short sleeves - Fastening with press-studs - 2 chest pockets - BIRD embroidery on the sleeve.
- Shell Fabric 1 : 93% POLYAMIDE, 7% OTHER FIBERS

Regular

AIGLE®  
RECYCLÉ  
PIQUÉEUR : 140.00  
HKD : 1,182.72

## AIS26MKN1002

66 CM — XS/XXXL

BS421 NOIR  
TRANS.BS422 PEACOCK  
TRANS.

## DESCRIPTION

## PULL EN COTON ET LAINE AVEC FERMETURE ÉCLAIR

- Ce pull col montant à zip est notre maille intemporelle en coton et laine mérinos mélangées. Sa coupe droite permet un look élégant tout en restant confortable. Sa silhouette est une parfaite sur-couche en toute situation.
- Col camionneur montant avec ouverture frontale par fermeture éclair - Manches longues - Finition encolure bords côtes - Finition bas de manches et ourlet bords côtes - Patch brodé BIRD plaqué au milieu en haut du dos.
- Extérieur 1 : 55% LAINE, 45% COTON

## COTTON WOOL FULL ZIP SWEATER

- This full-zip high neck sweater is our timeless sweater in cotton and merino wool blend. Its regular fit keeps it comfortable while giving it an elegant look. The full zip silhouette is a perfect layer for all kind of situations.
- High-neck stand-up collar with zip opening - Long sleeves - Ribbed collar - Ribbed cuffs and hem - Embroidered BIRD patch at the top in the centre of the back.

Regular

AIGLE®  
RECYCLÉ  
PIQUÉEUR : 130.00  
HKD : 1,098.24

## AIS26MKN1001

66 CM — XS/XXXL

BS411 ABYSSE  
TRANS.BS413 AVOCAT  
TRANS.BS414 EMPIRE  
TRANS.BS412 OSIER  
TRANS.

## DESCRIPTION

## PULL EN COTON ET LAINE AVEC DEMI-FERMETURE ÉCLAIR

- Ce pull col montant avec demi-zip est notre maille intemporelle en coton et laine mérinos mélangées. Sa coupe droite permet un look élégant tout en restant confortable.
- Col camionneur montant avec demi-ouverture frontale par fermeture éclair gravée logo BIRD - Manches longues - Finition encolure bords côtes - Finition manches et bas de corps bords côtes - Patch brodé BIRD au milieu en haut du dos.
- Extérieur 1 : 55% LAINE, 45% COTON

## COTTON WOOL HALF ZIP SWEATER

- This half-zip high neck sweater is our timeless sweater in cotton and merino wool blend. Its regular fit keeps it comfortable while giving it an elegant look.
- High-neck stand-up collar with half-zip opening engraved with BIRD logo - Long sleeves - Ribbed collar - Ribbed sleeves and hem - Embroidered BIRD patch at the top in the centre of the back.
- Shell Fabric 1 : 55% WOOL, 45% COTTON

Regular

AIGLE®  
RECYCLED FIBERSEUR : 160.00  
HKD : 1,351.68

## AIS26MKN1003

66 CM — XS/XXXL



BT023 DUTCH BLUE ST

SEA



BT024 EMPIRE ST 2

SEA

## DESCRIPTION

## PULL MARIN EN MAILLE

- Ce pull marin en mélange laine et coton est le produit phare du début de saison. Décliné en un coloris traditionnel et coloris plusosé, cette pièce est un intemporel de toute garde-robe. Sa maille de jauge 7 est parfaite pour la mi-saison.
- Col rond - Manches longues - Finition encolure bords côtes - Finition manches et bas de corps bords côtes - 2 bandes tricotées contrastées milieu devant - Patch brodé BIRD au milieu en haut du dos.
- Extérieur1 : 55% LAINE, 45% COTON

## CLASSIC BRETON STRIPE SWEATER

- The new Breton stripe sweater, made from a wool and cotton blend, is a key piece for early Spring. Available in a traditional color and a bolder shade, this timeless sweater is every wardrobe's must-have. Its 7-gauge knit is perfect for a transitional season.
- Crew neck - Long sleeves - Ribbed collar - Ribbed sleeves and hem - 2 contrasting knitted strips at the centre-front - Embroidered BIRD patch at the upper centre back.
- Shell Fabric 1 : 55% WOOL, 45% COTTON

Regular

DFT  
UVCAIGLE®  
RECYCLED FIBERSUPF  
50+  
SolarPackEUR : 130.00  
HKD : 1,098.24

## AIS26MSWE005

71 CM — S/XXL



BT212 RAW SIENNA

TRANS.

KL



BT211 SHADOW

TRANS.

KL

## DESCRIPTION

## SOLARPACK : SWEAT À CAPUCHE RESPIRANT UV-C® DRY FAST TEXTILE® COOLTOUCH®

- Ce pull à capuche coupe droite est la pièce phare de notre nouvel gamme SolarPack en matière UV-C® and DRY FAST TEXTILE®. Conçu dans un tissu ultra-respirant, il offre une protection optimale contre la chaleur et anti-UV allant jusqu'à indice 50+. Ses cordons de serrage ajustables permettent d'adapter la coupe aux différentes conditions climatiques.
- Capuche avec cordon et serre-cordon - Manches longues - Poignés élastiques - Bas du corps ajustable par cordon et serre cordon - Imprimé siglé Aigle - Imprimé BIRD bas de manche bas.
- Extérieur1 : 90% POLYAMIDE, 10% POLYURÉTHANE

## SOLARPACK : BREATHABLE HOODIE UV-C® DRY FAST TEXTILE® COOLTOUCH®

- This regular-fit hoodie is the stand out piece of our new technical SolarPack range using UV-C® and DRY FAST TEXTILE® technologies, launching this spring. Made from an ultra-breathable UPF fabric, it offers the perfect layer of protection against heat and sun exposure, up to UPF 50+ coverage. Adjustable drawstrings ensure a customized fit for varying climate conditions.
- Drawstring hood with cord lock - Long sleeves - Elasticated cuffs - Adjustable drawstring hem with cord lock - Aigle print - BIRD print at cuff.
- Shell Fabric 1 : 90% POLYAMIDE, 10% POLYURETHANE

Regular

UVC

AIGLE  
RECYCLED FIBERSEUR : 150.00  
HKD : 1,267.20

## AIS26MSWE001

71 CM — S/XXXL

T1	BS622 BLUE FOG	SEA
T1	BS623 EMPIRE	SEA

## DESCRIPTION

## SWEAT À CAPUCHE ANTI-UV AVEC POCHEs ZIPPÉES

- Ce pull à capuche et coupe droite est une nouveauté en matière technique anti-UV. Conçu dans un tissu respirant, il offre une protection optimale contre les UV allant jusqu'à indice 40+. C'est un indispensable de la saison avec ses deux poches plates zippées.
- Capuche avec cordon de serrage - Manches longues - Poches Decofilm avec fermeture éclair - Imprimé logo BIRD et logo AIGLE 1853 en bas de corps - Imprimé BIRD bas de manche.
- Extérieur 1 : 51% COTON, 42% POLYESTER, 7% ÉLASTANE
- Aigle For Tomorrow : ÉLASTANE 7.0%, COTON BIO OCS 51.0%, POLYESTER 42.0%

## UPF HOODIE WITH ZIPPED POCKETS

- This straight fit hoodie is made from UPF technical fabric. This breathable material offers an optimal UV protection up to UPF 40+. Its smart design featuring two zippered pockets makes it a must-have for the season.
- Drawstring hood - Long sleeves - Decofilm pockets with zip - BIRD and AIGLE 1853 logos printed at the hem - BIRD print at cuff.
- Shell Fabric 1 : 51% COTTON, 42% POLYESTER, 7% ELASTANE
- Aigle For Tomorrow : Shell Fabric 1 : ELASTANE 7.0%, COTTON ORGANIC OCS 51.0%, POLYESTER 42.0%

Regular

UVC

AIGLE  
RECYCLED FIBERSEUR : 130.00  
HKD : 1,098.24

## AIS26MSWE002

71 CM — S/XXXL

T2	BS633 DARK LILAS	CITY	KL
T2	BS632 NOIR	CITY	KL
T2	BS631 WALNUT	CITY	

## DESCRIPTION

## COL RAS DU COU ANTI-UV AVEC POCHEs ZIPPÉES

- Ce sweatshirt à col rond et coupe droite est une nouveauté en matière technique anti-UV. Conçu dans un tissu respirant, il offre une protection optimale contre les UV allant jusqu'à indice 40+. Ce sweatshirt est un indispensable de la saison avec ses deux poches plates zippées.
- Col rond - Manches longues - 2 fermetures éclair aux poches - Imprimé BIRD bas de manche.
- Extérieur 1 : 51% COTON, 42% POLYESTER, 7% ÉLASTANE
- Aigle For Tomorrow : ÉLASTANE 7.0%, COTON BIO OCS 51.0%, POLYESTER 42.0%

## UPF CREW NECK WITH ZIPPED POCKETS

- This straight fit crewneck sweatshirt is made from UPF technical fabric. This breathable material offers an optimal UV protection up to UPF 40+. Its smart design featuring two zippered pockets makes it a must-have for the season.
- Crew neck - Long sleeves - 2 zip fastenings on the pockets - BIRD print at cuff.
- Shell Fabric 1 : 51% COTTON, 42% POLYESTER, 7% ELASTANE
- Aigle For Tomorrow : Shell Fabric 1 : ELASTANE 7.0%, COTTON ORGANIC OCS 51.0%, POLYESTER 42.0%

Regular

AIGLE®  
DRY FAST TEXTILE®  
RECYCLED FIBERSEUR : 60.00  
HKD : 506.88

## AIS26MTSH001

71 CM — XS/XXXL

T1	B Q6 12 ALHAMBRA TRANS.	T1	B Q6 16 LAUREL TRANS.
T1	B Q6 11 BLANC AIGLE TRANS.	T1	B Q6 17 NOIR TRANS.
T1	B Q6 13 DARK LILAS TRANS.	T1	B Q6 18 SAUTERNE TRANS.
T1	B Q6 14 EMPIRE TRANS.	T1	B Q6 15 TOMETTE TRANS.

## DESCRIPTION

## T-SHIRT EN JERSEY AVEC LOGO SUR LA POITRINE UV-C®

- Ce t-shirt coupe droite fait partie de notre nouvel assortiment en matière technique DRY FAST TEXTILE® anti-UV. Conçu dans un tissu stretch 100% coton et ultra-respirant, il offre une protection optimale contre la chaleur et les UV allant jusqu'à indice 50+. C'est l'indispensable de la saison d'été.
- Col rond - Manches courtes - Bords côtes - Broderie logo AIGLE.
- Extérieur 1 : 100% COTON
- Aigle For Tomorrow : COTON BIO GOTS 100.0%

## JERSEY COTTON T-SHIRT WITH CHEST LOGO UV-C®

- This regular-fit t-shirt is part of our new DRY FAST TEXTILE® technical assortment. Made from 100% cotton stretch fabric that is ultra-breathable, it offers an UPF protection against heat and sun exposure, up to UPF 50+ coverage. A must-have for the summer season.
- Crew neck - Short sleeves - Ribbed edging - Embroidered AIGLE logo.
- Shell Fabric 1 : 100% COTTON
- Aigle For Tomorrow : Shell Fabric 1 : COTTON ORGANIC GOTS 100.0%

Regular

AIGLE®  
DRY FAST TEXTILE®  
RECYCLED FIBERSEUR : 75.00  
HKD : 633.60

## AIS26MTSH002

71 CM — XS/XXXL

T1	BS214 EMPIRE EARTH	
T1	BS212 LAIT EARTH	
T1	BS213 NOIR EARTH	AL
T1	BS211 RAW SIENNA EARTH	

## DESCRIPTION

## T-SHIRT GRAPHIQUE EN JERSEY DE COTON

- Notre T-shirt BIRD est en matière 100% coton. Son grammage moyen de 190g le rend à la fois confortable et durable. Le graphique imprimé ton-sur-ton propose une nouvelle interprétation de notre logo.
- Col rond - Manches courtes - Bords côtes - Impression logo AIGLE.
- Extérieur 1 : 100% COTON
- Aigle For Tomorrow : COTON BIO GOTS 100.0%

## JERSEY COTTON GRAPHIC T-SHIRT

- Our BIRD t-shirt is made from 100% cotton. With a medium weight of 190g, it is both comfortable and durable. The tone-on-tone printed graphic is a new take on our logo.
- Crew neck - Short sleeves - Ribbed edging - AIGLE logo print
- Shell Fabric 1 : 100% COTTON
- Aigle For Tomorrow : Shell Fabric 1 : COTTON ORGANIC GOTS 100.0%

Regular

AIGLE  
1853  
RECYCLED FIBRES



# AIS26MTSH003

71 CM — XS/XXXL

T2	BS222 BLANC AIGLE	AL
	SEA	
T2	BS221BLUE ASHES	
	SEA	

EUR : 70.00  
 HKD : 591.36

## DESCRIPTION

### T-SHIRT GRAPHIQUE EN JERSEY DE COTON

- Notre T-shirt iconique Aigle 1853 est en matière 100% coton. Son grammage moyen de 190g le rend à la fois confortable et durable. Le graphique imprimé allie l'héritage notre marque avec un style actuel.
- Col rond - Manches courtes - Bords côtes - Impression logo AIGLE 1853.
- Extérieur 1 : 100% COTON
- Aigle For Tomorrow : COTON BIO GOTS 100.0%

### JERSEY COTTON GRAPHIC T-SHIRT

- Our iconic Aigle 1853 t-shirt is made from 100% cotton. With a medium weight of 190g, it is both comfortable and durable. The printed graphic combines our brand's heritage with a modern style.
- Crew neck - Short sleeves - Ribbed edging - AIGLE 1853 logo print.
- Shell Fabric 1 : 100% COTTON
- Aigle For Tomorrow : Shell Fabric 1 : COTTON ORGANIC GOTS 100.0%

Regular

DFT

UVC

AIGLE  
REGULAR FIT  
100% POLYESTER



## AIS26MPSH002

72 CM — XS/XXXL

T2	BS313 ALUMINIUM CITY
T2	BS318 LAIT CITY
T2	BS311 NOIR CITY

EUR : 120.00  
HKD : 1,013.76

### DESCRIPTION

#### POLO DRY FAST TEXTILE® ANTI-UV AVEC LOGO BRODÉ

- Le polo Aigle à coupe droite et finitions thermocollées, allie matière technique et style élégant. Sa matière piquet DRY FAST TEXTILE® et anti-UV est respirante, confortable, légère et protège des rayons du soleil.
- Col thermocollé - Manches courtes - Fermeture 2 boutons pression - Ourlet bas de corps - Imprimé BIRD à la poitrine.
- Extérieur 1 : 100% POLYESTER

#### DRY FAST TEXTILE® UPF POLOSHIRT WITH CHEST LOGO

- The Aigle polo with a thermobonded collar combines technicality and elegance through its regular fit. It is made from a special DRY FAST TEXTILE® and UPF piqué fabric that is breathable, comfortable, lightweight and protects from the sun.
- Thermo-sealed collar - Short sleeves - Fastening with 2 press studs - Bottom hem - BIRD print on the chest.
- Shell Fabric 1 : 100% POLYESTER

Regular

DFT

AIGLE  
REGULAR FIT  
51% COTON, 49% POLYESTER



## AIS26MPSH001

70 CM — XS/XXXL

T2	BS294 BLANC AIGLE CITY	T2	BS296 PAPRIKA CITY	KL
T2	BS293 BLUE FOG CITY	T2	BS295 RAW SIENNA CITY	
T2	BS291 EMPIRE CITY	T2	BS292 SHADOW CITY	

EUR : 95.00  
HKD : 802.56

### DESCRIPTION

#### POLO DRY FAST À COL RABATTU AVEC LOGO BRODÉ

- Le polo Aigle à coupe droite et liserés sur le col, allie matière technique et style élégance. Sa matière piquet Dry Fast est respirante, confortable et légère.
- Manches courtes - Bords côtes au col et bas de manches - Double bandes tissées insérées au col - Fermeture 2 boutons - Fente sur les côtés - Broderie BIRD à la poitrine.
- Extérieur 1 : 51% COTON, 49% POLYESTER

#### TIPPED COLLAR DRY FAST POLOSHIRT WITH CHEST LOGO

- The Aigle polo combines technicality and elegance through its regular fit and tipped collar design. It is made from a special Dry Fast piqué fabric that is breathable, comfortable, and lightweight.
- Short sleeves - Ribbed collar and cuffs - Double woven strips inserted into collar - Fastening with 2 buttons - Side slits - BIRD embroidery on chest.
- Shell Fabric 1 : 51% COTTON, 49% POLYESTER

Regular

UVC

AIGLE  
Les vêtements  
qui durent  
plus longtemps

## AIS26MBOT002

80 CM — XS/XXL

T1	BS512 DARK LILAS	CITY
T1	BS513 NOIR	CITY
T1	BS511 WALNUT	CITY

EUR : 150.00  
HKD : 1,267.20

## DESCRIPTION

## PANTALON DE JOGGING ANTI-UV AVEC POCHE ZIPPÉE

- Ce jogging coupe droite est une nouveauté en matière technique anti-UV. Conçu dans un tissu stretch et respirant, il offre une protection optimale contre les UV allant jusqu'à un indice UPF 40+. Ses cordons ajustables et poches zippées permettent une flexibilité d'usage pour différentes situations.
- Coupe droite - 2 poches classiques avant - 1 poche dos avec fermeture éclair - Cordon de serrage taille - Broderie BIRD arrière droit.
- Extérieur 1 : 51% COTON, 42% POLYESTER, 7% ÉLASTANE
- Aigle For Tomorrow : ÉLASTANE 7.0%, COTON BIO OCS 51.0%, POLYESTER 42.0%

## UPF JOG PANTS WITH ZIPPED POCKET

- These straight fit sweatpants are made from UPF technical fabric. This stretch breathable material offers an optimal UV protection up to UPF 40+. Adjustable drawcords and zipped pockets ensure a practical use for different situations.
- Straight cut - 2 classic front pockets - 1 back pocket with zip - Drawstring waist - BIRD embroidery at back right.
- Shell Fabric 1 : 51% COTTON, 42% POLYESTER, 7% ELASTANE
- Aigle For Tomorrow : Shell Fabric 1 : ELASTANE 7.0%, COTTON ORGANIC OCS 51.0%, POLYESTER 42.0%

Regular

DFT



## AIS26MBOT003

78 CM — XS/XXL

T2	BS532 ALUMINIUM	CITY
T2	BS531 NOIR	CITY

KL

EUR : 130.00  
HKD : 1,098.24

## DESCRIPTION

## PANTALON DRY FAST TEXTILE® TECH AVEC POCHE ZIPPÉE

- Ce pantalon coupe droite en matière "shell" ultra-résistante a une finition DRY FAST TEXTILE®. Son look citadin ne manque pas de détails pratiques et confort comme la taille ajustable par cordons et les poches fines zippées.
- Coupe droite - 2 poches cachées avant - 1 poche dos avec fermeture éclair - Fermeture avant par bouton pression - Imprimé logo BIRD arrière droit.
- Extérieur 1 : 100% POLYESTER

## DRY FAST TEXTILE® TECH PANTS WITH ZIPPED POCKETS

- These straight-fit pants, made from ultra-resistant shell fabric, have a DRY FAST TEXTILE® finishing. Their city look is complemented by a practical and comfortable design, with a discreet elasticated waistband and sleek zipped pockets.
- Straight cut - 2 concealed front pockets - 1 back zip pocket - Front press-stud fastening - BIRD logo print at back right.
- Shell Fabric 1 : 100% POLYESTER

Regular

W-R



## AIS26MBOT004

76 CM — XS/XXL

	BS521 LAUREL EARTH
	BS523 OSIER EARTH

EUR : 120.00  
HKD : 1,013.76

## DESCRIPTION

## PANTALON CARGO STRETCH DÉPERLANT

- Ce pantalon cargo en ripstop stretch est un incontournable qui mêle praticité et style. Sa coupe décontractée et sa finition déperlante font de ce pantalon une pièce hybride portable au quotidien comme une activité extérieure.
- Coupe confort - 2 poches repose mains - 1 poche dos avec fermeture éclair - 2 poches plaquées latérales avec fermeture par boutons pressions - Cordon de serrage taille - Broderie BIRD arrière droit.
- Extérieur 1 : 100% POLYESTER

## WATER REPELLENT STRETCH CARGO PANTS

- These stretch ripstop cargo pants are a must-have that combine practicality with style. Their relaxed fit and water-repellent finishing make them hybrid and suitable for an everyday look just as much as for outdoor activities.
- Loose fit - 2 hand pockets - 1 back pocket with zip - 2 side pockets with press studs - Waist drawstring - BIRD embroidery at back right.
- Shell Fabric 1 : 100% POLYESTER

Regular

CORDURA

AIGLE  
THE BIRD  
BIRD

## AIS26MBOT005

81 CM — XS/XXL

	BS542 AVOCAT EARTH	KL
	BS541 SABLE EARTH	KL

EUR : 180.00  
HKD : 1,520.64

## DESCRIPTION

## PANTALON MODULABLE EN CORDURA AVEC FERMETURES ÉCLAIR

- Ce pantalon modulable en shorts grâce à un double zip est parfait pour les saisons et les activités d'extérieur. Sa matière Cordura protège grâce à sa résistance à l'abrasion. Les finitions pratiques sont ses poches zippées et sa ceinture intégrée.
- Coupe droite - 2 poches avant classique - 1 poche dos avec fermeture éclair - 1 poche latérale avec fermeture éclair - Fermeture par ceinture élastique intégrée - Bas de jambe détachable par fermeture éclair - Imprimé logo BIRD arrière droit.
- Extérieur 1 : 60% COTON, 40% POLYAMIDE

## CONVERTIBLE CORDURA PANTS WITH ZIPS

- These pants can be converted into shorts thanks to a double zip, which makes them perfect for the transitional season and outdoor activities. Their Cordura fabric provides an extra protection. Practical features include zipped pockets and an integrated belt.
- Straight cut - 2 classic front pockets - 1 back zip pocket - 1 side zip pocket - Integrated elastic belt fastening - Detachable lower leg with zip - BIRD logo print at back right.
- Shell Fabric 1 : 60% COTTON, 40% POLYAMIDE

Regular

AIGLE  
1853  
RECYCLED  
FIBERS

## AIS26MBOT009

82 CM — 36 /52



BS581 DARK DENIM

SEA

EUR : 110.00  
HKD : 929.28

## DESCRIPTION

## JEAN DROIT SLIM À 5 POCHE S

- En plus de notre offre technique, nous proposons le pantalon must-have pour le quotidien: le jean droit à 5 poches. Notre jean est en denim brut pour un look authentique tout en restant confortable à porter.
- Coupe droite - Pantalon en denim 5 poches - Fermeture avant par bouton métal - Broderie BIRD.
- Extérieur 1 : 100% COTON  
Doublure : 65% POLYESTER, 35% COTON

## 5-POCKET SLIM STRAIGHT JEANS

- Besides our tech offer we offer the ultimate city bottoms: the 5-pocket straight leg chino. Our denim fabric has rigid feel for an authentic look whilst keeping it comfortable to wear.
- Straight cut - 5-pocket denim jeans - Front fastening with metal button - BIRD embroidery.
- Shell Fabric 1 : 100% COTTON  
Lining: 65% POLYESTER, 35% COTTON

Regular



## AIW25MBOT001

80 CM — 36 /52

BL13C AVOCAT  
TRANS.BL13B BLUE FOG  
SEABL134 EMPIRE  
TRANS.BL136 OSIER  
CITYEUR : 130.00  
HKD : 929.28

## DESCRIPTION

## PANTALON CHINO SLIM

- L'incoutournable pantalon chino. Intemporel, confectionné au Portugal dans un coton biologique raffiné, il présente des poches italiennes caractéristiques et se décline dans une large gamme de couleurs pour habiller toutes les silhouettes. Une pièce raffinée, incarnant l'engagement qualité d'AIGLE.
- 2 Poches italiennes - 2 Poches double passepoil boutonnées au dos - Broderie bird au dessus de la poche droite au dos - Fermeture bouton corozo siglé "Aigle" - Braguette avec fermeture en métal - Ceinture avec passants.
- Extérieur 1 : 97% COTON, 3% ÉLASTANE  
Doublure : 65% POLYESTER, 35% COTON

## SLIM FIT CHINO PANTS

- The essential chino pants. Timeless and crafted in Portugal from refined organic cotton, it features signature Italian pockets and comes in a wide range of colors to suit all bodytypes. A refined piece that embodies AIGLE's commitment to quality.
- 2 slanted pockets - 2 buttoned, double-piped back pockets - Bird logo embroidery above the back right pocket - Aigle corozo button fastening - Metal zip fly - Waistband with belt loops.
- Shell Fabric 1 : 97% COTTON, 3% ELASTANE  
Lining: 65% POLYESTER, 35% COTTON

*Relaxed*

DFT

**AIS26MBOT007**

27 CM — XS/XXL

T2

BS562 MULLED GRAPE  
CITY

KL

T2

BS561 NOIR  
CITY

KL

EUR : 100.00  
HKD : 844.80**DESCRIPTION****SHORT DÉ CONTRACTÉ DRY FLEX AVEC POCHE ZIPPÉE**

- Ce short fait partie de l'assortiment DRY FLEX dont la technologie les rend extra confortables. Il convient à toute activité d'intérieur et d'extérieur grâce à ses cordons de serrage et poches zippées.
- Coupe légèrement évasée - 2 poches italiennes - 1 poche dos avec fermeture éclair - Fermeture avec bouton pression et cordon de serrage - Imprimé BIRD.
- Extérieur 1 : 100% POLYESTER

**DRY FLEX RELAXED SHORTS WITH ZIPPED POCKET**

- These shorts have a DRY FLEX finition for the ultimate comfort. The adjustable drawcords and the zipped pockets make them practical for any indoor or outdoor summer activity.
- Slightly flared cut - 2 slant pockets - 1 back zip pocket - Press-stud and drawstring fastening - BIRD print.
- Shell Fabric 1 : 100% POLYESTER

*Regular***AIS26MBOT010**

24 CM — 36/52

T2

BS592 ALHAMBRA  
SEA

T2

BS591 OSIER  
CITY

T2

BS594 AVOCAT  
EARTH

T2

BS595 SAUTERNE  
EARTH

T2

BS597 EMPIRE  
CITYEUR : 95.00  
HKD : 802.56**DESCRIPTION****SHORT CHINO CLASSIQUE EN COTON**

- Ce short chino à coupe droite est composé de coton stretch pour une sensation de confort en toutes circonstances. Il est proposé dans les couleurs de la saison pour un look d'été décontracté.
- Coupe droite - 2 poches italiennes - 2 poches dos passepoilées - Fermeture avec bouton gravé - Passant de ceinture - Broderie BIRD.
- Extérieur 1 : 97% COTON, 3% ÉLASTANE  
Doublure : 65% POLYESTER, 35% COTON

**CLASSIC COTTON CHINO SHORTS**

- These straight-fit chino shorts are made from stretch cotton for the ultimate comfort in any situation. Offered in seasonal colors, it elevates the everyday summer look.
- Straight cut - 2 slant pockets - 2 back welt pockets - Fastening with engraved button - Belt loop - BIRD embroidery.
- Shell Fabric 1 : 97% COTTON, 3% ELASTANE  
Lining : 65% POLYESTER, 35% COTON

*Relaxed.*

W-R



## AIS26MBOT013

27 CM — XS/XXL



BT201 KAKI PR

EARTH

EUR : 120.00  
HKD : 1,013.76

### DESCRIPTION

#### SHORT CARGO CAMOUFLAGE DÉPERLANT

- Ce short imprimé camouflage à coupe évasée combine style, confort et fonctionnalité pour des activités en extérieur. Doté de multiples poches à boutons de pression, une taille élastique et un tissu stretch ripstop à finition déperlante, son design reste authentique et intemporel.
- Coupe évasée - 2 poches avant - 2 poches italiennes latérales - 1 poche dos avec fermeture par bouton pression - Fermeture par bouton pression et cordon de serrage - Broderie logo BIRD.
- Extérieur 1 : 100% POLYESTER

#### WATER REPELLENT CAMO CARGO SHORTS

- These flared-cut camo shorts combine style, comfort, and outdoor functionalities. Their multiple snap-button pockets, elasticated waistband and a water-repellant stretch ripstop fabric makes their design authentic and timeless.
- Flared cut - 2 front pockets - 2 side slant pockets - 1 back pocket with press stud - Press-stud and drawstring fastening - BIRD logo embroidery.
- Shell Fabric 1 : 100% POLYESTER

*Relaxed.*

W-R



## AIS26MBOT008

27 CM — XS/XXL



BS574 EMPIRE

SEA



BS571 LAUREL

EARTH



BS572 OSIER

EARTH

EUR : 110.00  
HKD : 929.28

### DESCRIPTION

#### SHORT CARGO DÉPERLANT

- Ce short cargo en ripstop combine le confort et la technicité par ses finitions. C'est un indémodable et un must-have pour toute garde-robe.
- Coupe évasée - 2 poches avant - 2 poches italiennes latérales - 1 poche dos avec fermeture par bouton pression - Fermeture par bouton pression et cordon de serrage - Broderie logo BIRD.
- Extérieur 1 : 100% POLYESTER

#### WATER REPELLENT CARGO SHORTS

- These ripstop cargo shorts have a utility aesthetic and combine technicality with comfort. They are a timeless must-have for anyone's wardrobe.
- Flared cut - 2 front pockets - 2 side slant pockets - 1 back pocket with press stud - Press-stud and drawstring fastening - BIRD logo embroidery.
- Shell Fabric 1 : 100% POLYESTER

Relaxed

DFT  
UVC

AIGLE®  
RECYCLED FIBRES



UPF  
50+  
SolarPack



# AI526MBO001

18 CM — XS/XXL

T3	BR842 RAW SIENNA TRANS.	KL
T3	BR841 SHADOW TRANS.	KL

EUR : 110.00  
HKD : 929.28

## DESCRIPTION

### SOLARPack : SHORT AJUSTABLE AVEC POCHE COOLTOUCH DRY FAST TEXTILE® UV-C® COOLTOUCH®

- Ce short coupe décontractée fait partie de notre gamme SolarPack alliant protection solaire et respirabilité en matière UV-C®, DRY FAST TEXTILE® et COOLTOUCH®. Conçu dans un tissu ultra-respirant, il offre un confort et une protection optimale contre la chaleur et les UV jusqu'à indice 50+. Ses cordons ajustables et poches zippées permettent une flexibilité d'usage pour différentes situations.
- Coupe légèrement évasée - 2 poches reposes mains - 1 poche latéral côté gauche avec fermeture éclair - Fermeture avant par bouton pression et cordon de serrage - Imprimé logo UPF 50+ - Imprimé BIRD.
- Extérieur 1 : 90% POLYAMIDE, 10% POLYURÉTHANE

### SOLARPack : ADJUSTABLE SHORTS WITH POCKET COOLTOUCH UV-C® DRY FAST TEXTILE® COOLTOUCH®

- These relaxed fit shorts are part of our new technical SolarPack range, using UV-C®, DRY FAST TEXTILE® and COOLTOUCH® technologies, launching this spring. Made from an ultra-breathable UPF fabric, they offer ultimate comfort and protection against heat and sun exposure, up to UPF 50+ coverage. Adjustable draw cords and zipped pockets ensure a practical use for different situations.
- Slightly flared cut - 2 hand pockets - 1 zip pocket on the left side - Front fastening with press stud and drawstring - UPF 50+ logo print - BIRD print.
- Shell Fabric 1 : 90% POLYAMIDE, 10% POLYURETHANE

# FEMME WOMEN

## PAM / OUTERWEAR INSULATED

AIS26WOU004  
AIS26WOU001

## PAM / OUTERWEAR

AIS23WOUT007  
AIS26WOUT030  
AIW25WOUT004  
AIW25WOUT009  
AIS26WOUT018  
AIS26WOUT019  
AIS26WOUT020  
AIS26WOUT025  
AIS26WOUT016  
AIS26WOUT015  
AIS26WOUT014  
AIS26WOUT007  
AIS26WOUT004  
AIS26WOUT002  
AIS26WOUT001  
AIS26WOUT005  
AIS26WOUT006  
AIS25WOUT011

## POLAIRE / FLEECE

AIW24WFLE008  
AIW24WFLE011  
AIS25WFLE001  
AIS25WFLE002  
AIS26WFLE002  
AIS26WFLE003  
AIS26WFLE005  
AIS26WFLE004  
AIS26WFLE001

## CHEMISE / SHIRT

AIS24WSH001  
AIS26WSH003  
AIS26WSH007  
AIS26WSH008

## PULLS / KNIT

AIS26WKN001  
AIS26WKN002  
AIS26WKN003  
AIS26WKN004

## T-SHIRT / T-SHIRT

AIS24WTSH003  
AIS25WTSH004  
AIS26WTSH004  
AIS26WTSH005  
AIS26WTSH006  
AIS26WTSH008  
AIS26WTSH009

## BAS / BOTTOM

AIS25WBOT003  
AIS26WBOT003  
AIS26WBOT004  
AIS26WBOT005  
AIS26WBOT006  
AIS26WBOT007  
AIS26WBOT009  
AIS26WBOT011  
AIS26WBOT012  
AIS26WBOT001



WATERPROOFNESS LEVEL

IMPERMÉABLE ET COUTURES ÉTANCHES

WATERPROOF

WATER-REPELLENT

NO WATERPROOFNESS

HEAT ISOLATION LEVEL

ULTRA WARM



VERY WARM



WARM



NO HEAT ISOLATION



AIS26WOUT025



AIS23WOUT007



AIS26WOUT030



AIW25WOUT004



AIS26WOUT018



AIS26WOUT019



AIS26WOUT020



AIS26WOUT001



AIS26WOUT002



AIS26WOUT004



AIS26WOUT005



AIS26WOUT006



AIS26WOUT007



AIS26WOUT014



AIS26WOUT007



AIW25WOUT009



AIS26WOU1004



AIS26WOU1001



AIS26WOUT015

Regular



DUVET

W-R

T-KIT

AIGLE  
For Tomorrow  
RECYCLED  
FIBERSEUR : 180.00  
HKD : 1,521

## AIS26WOU1004

34/46

TO	BY606 BLUE FOG	SEA
TO	BY602 NOIR	CITY
TO	BY603 S ABLE	SEA

KL

## DESCRIPTION

## DOUDOUNE LEGERE EN DUVET

- Cette petite doudoune légère en duvet au matelassage oignon est équipée de notre système exclusif d'attache T-KIT qui permet de la mixer avec nos vestes et parkas de la gamme T-KIT pour former une pièce 3 en 1 légère et chaude, utilisable toute l'année.
- Col montant - 2 poches extérieures - 1 poche intérieure avec fermeture éclair - bas de vêtement ajustable par cordon et serre-cordons - système T-KIT : modularité par fermeture éclair et attaches aux manches et au col - fermeture éclair frontale - badge siglé aigle en silicone - doublé.
- Extérieur 1 : 100% polyamide  
Doublure : 100% polyamide  
Garnissage : 80% duvet, 20% plume
- Aigle For Tomorrow : POLYAMIDE RECYCLÉ GRS 100.0%

## LIGHTWEIGHT DOWN QUILTED JACKET

- This lightweight onion-quilted jacket has our exclusive T-KIT fastening system, which means you can mix and match it with our jackets and parkas in the T-KIT range to create a lightweight yet warm 3-in-1 garment that you can wear all year round.
- Stand-up collar - 2 outer pockets - 1 inner pocket with zip - Adjustable hem with drawstring and cord lock - T-KIT system: a versatile system with zip fastening and fasteners on the sleeves and collar - Front zip fastening - Silicone Aigle badge - Lined.
- Shell Fabric 1 : 100% POLYAMIDE  
Lining : 100% POLYAMIDE  
Filling : 80% DOWN, 20% FEATHER
- Aigle For Tomorrow : Shell Fabric 1 : POLYAMIDE RECYCLED GRS 100.0%

Relaxed

W-R

AIGLE  
For Tomorrow  
RECYCLED  
FIBERS

REPREVE®



PADDING

EUR : 220.00  
HKD : 1,858.56

## AIS26WOU1001

61 CM — XS/XL

TO	BR504 PEACOCK	SEA
TO	BR501 WALNUT	CITY

## DESCRIPTION

## VESTE MATELASSÉE BOXY DÉPERLANTE REPREVE®

- Alliant style et fonctionnalité, cette veste matelassée déperlante est la pièce idéale pour le début de saison. Conçue avec REPREVE®, elle offre une isolation légère. Son volume moderne et sa coupe boxy apportent une touche tendance, tandis que son traitement déperlant vous protège des intempéries. Une nouveauté essentielle pour affronter les premiers frissons avec confort et style.
- 2 poches extérieures - 1 poche intérieure avec fermeture éclair - Fermeture frontale avec boutons pression - Bas de vêtement ajustable par cordon et serre-cordons - Imprimé logo Bird ton sur ton en bas de manche - Badge siglé Aigle en silicone - Doublé.
- Extérieur 1 : 100% POLYESTER  
Doublure : 100% POLYESTER

## WATER REPELLENT BOXY PADDED JACKET REPREVE®

- Combining style and functionality, this water-repellent quilted jacket is the perfect piece for the start of the season. Designed with REPREVE®, it offers lightweight insulation. Its modern volume and boxy fit add a trendy touch, while its water-repellent finish protects you from the elements. An essential new piece to face the first chills with comfort and style.
- 2 outer pockets - 1 inside zip pocket - Front press-stud fastening - Adjustable drawstring hem with cord lock - Tone-on-tone Bird logo print at cuff - Silicone Aigle badge - Lined.
- Shell Fabric 1 : 100% POLYESTER  
Lining : 100% POLYESTER

Regular



EUR : 340.00  
HKD : 2,872.32

## AIS26WOUT025

88 CM — 34/48

T1	BQ513 BLUE FOG SEA
T1	BQ512 EMPIRE SEA

### DESCRIPTION

#### FAVODEL - PARKA LONGUE À CAPUCHE GORE-TEX

- Affrontez les intempéries sans compromis avec cette parka longue en GORE-TEX, conçue en fibres recyclées. Son design fonctionnel allie protection et élégance : une taille ajustable pour une silhouette structurée, un bas liquette fendu pour plus de liberté de mouvement et des détails réfléchissants pour une touche moderne. Avec elle, chaque sortie sous la pluie devient une affirmation de style et de protection.
- Capuche attenante et ajustable par cordon et serre-cordons - 2 poches extérieures à rabat - 1 poche intérieure avec fermeture éclair - Poignets ajustables par boutons pression - Taille dos ajustable par cordon et serres-cordon - Bas liquette avec fentes latérales - Fermeture éclair frontale double curseur avec patte pressionnée - Imprimé réfléchissant logo Bird en bas de manche - Badge siglé Aigle en silicone - Coutures étanches - Doublé.
- Extérieur 1 : 100% POLYESTER  
Doublure : 100% POLYAMIDE
- Aigle For Tomorrow : POLYESTER RECYCLÉ GRS 89.0%, POLYESTER 11.0%

#### FAVODEL - LONG HOODED PARKA GORE-TEX

- Brave the elements without compromise with this long GORE-TEX parka, crafted from recycled fibers. Its functional design blends protection and elegance: an adjustable waist for a structured silhouette, a fishtail hem with side slits for greater freedom of movement, and reflective details for a modern touch. With this parka, every rainy day becomes a statement of style and protection.
- Attached, adjustable drawstring hood with cord lock - 2 external flap pockets - 1 inside zip pocket - Adjustable cuffs with press-stud tabs - Adjustable drawstring waistband at the back with cord locks - Shirt-style hem with side slits - Front two-way zip with press-stud placket - Reflective Bird logo print at cuff - Silicone Aigle badge - Waterproof seams - Lined.
- Shell Fabric 1 : 100% POLYESTER  
Lining : 100% POLYAMIDE
- Aigle For Tomorrow : Shell Fabric 1 : POLYESTER RECYCLED GRS 89.0%, POLYESTER 11.0%

Regular



EUR : 280.00  
HKD : 2,365.44

## AIS23WOUT007

### TAILLES

T1	AI822 ALGUE EARTH	T1	AI829 SABLE EARTH
T1	AI821 EMPIRE SEA	T1	AI82P SMOKE BLUE SEA
T1	AI821 NOIR CITY		

### DESCRIPTION

#### PARKA LONGUE A CAPUCHE MTD®

- Dotée de notre membrane MTD® 2 couches, imperméable et respirante - cette parka longue est idéale pour celles qui souhaitent braver les intempéries du quotidien tout en restant très mode, grâce à sa silhouette épurée et sa capuche très couvrante.
- Capuche attenante ajustable par cordon et serre-cordons - 2 poches extérieures avec fermeture éclair et tirettes - 1 poche intérieure avec fermeture éclair - Poignets ajustables par pattes pressionnées - Détails thermo-soudés - Fermeture éclair frontale double curseur avec patte pressionnée - Badge siglé Aigle en silicone - Coutures étanches - Doublé - Imperméabilité : 1 000 schmersbers.
- Extérieur 1 : 100% POLYESTER  
Doublure : 100% POLYESTER
- Aigle For Tomorrow : POLYESTER RECYCLÉ GRS 100.0%

#### LONG HOODED PARKA MTD®

- Equipped with our MTD® 2 layers membrane - waterproof, windproof and breathable - this long parka is ideal for those who want to brave the bad weather of everyday life while remaining very fashionable, thanks to its sleek silhouette and its very covering hood.
- Attached, adjustable hood with drawstring and cord lock - 2 zipped external pockets with zip and tabs - 1 zipped inner pocket - Adjustable cuffs with press studs - Thermo-sealed details - Two-way front zip fastening with pressstuds - Silicone Aigle logo badge - Seam tapes - Lined - Waterproofness : 1 000 schmersbers.
- Shell Fabric 1 : 100% POLYESTER  
Lining : 100% POLYESTER
- Aigle For Tomorrow : Shell Fabric 1 : POLYESTER RECYCLED GRS 100.0%

Oversize

W-P



EUR : 100.00  
HKD : 844.80

## AIS26WOUT030

104 CM — UN./UN.



AV73B ALHAMBRA PR

SEA



AV73C DARK LILAS PR

CITY

KL



AV73F OSIER PR

EARTH

## DESCRIPTION

## PONCHO IMPRIMÉ IMPERMÉABLE

- Pratique et moderne, ce poncho imperméable se décline en trois imprimés audacieux. Conçu pour allier style et fonctionnalité, il offre une protection optimale grâce à ses coutures étanches et sa capuche ajustable. Ses poignets élastiqués et ses fentes latérales avec boutons pression garantissent confort et liberté de mouvement. Compactable dans sa propre pochette, il vous accompagne partout, prêt à affronter la pluie avec style.
- Capuche attenante ajustable par cordon et serre-cordons - Poignets élastiqués - 2 poches extérieures - 2 fentes latérales avec boutons pression - Compactable dans une pochette fournie - Semi ouverture frontale avec boutons pression - Badge siglé Aigle en silicone - Coutures principales étanches - Non doublé.
- Extérieur 1 : 100% POLYESTER

## WATERPROOF PRINTED PONCHO

- Practical and modern, this waterproof poncho comes in three bold prints. Designed to combine style and functionality, it offers optimal protection with its sealed seams and adjustable hood. Its elasticated cuffs and side vents with snap buttons ensure comfort and freedom of movement. Packable into its own pouch, it accompanies you everywhere, ready to face the rain in style.
- Attached, adjustable drawstring hood with cord lock - Elasticated cuffs - 2 outer pockets - 2 side slits with press studs - Packable in a supplied pouch - Partial front opening with press studs - Silicone Aigle badge - Waterproof main seams - Unlined.
- Shell Fabric 1 : 100% POLYESTER

Regular

AIGLE

THE TOMORROW

RECYCLED FIBERS

GORE-TEX



EUR : 440.00  
HKD : 3,717.12

## AIW25WOUT009

88 CM — 34/48



BL994 NOIR

CITY



BL993 OSIER

CITY

## DESCRIPTION

## TRENCH COURT GORE-TEX®

- Le trench court GORE-TEX® à capuche amovible vous offre un style intemporel et une protection ultra-performante face aux intempéries. Il est réédité cette saison à partir de fibres recyclées.
- Capuche amovible ajustable par un cordon - Trench avec un bas volet devant et un bas volet dos - Ceinture amovible en tissu avec fermeture fermée avec une boucle en métal - 2 poches extérieures - 1 poche intérieure avec fermeture éclair - Poignets ajustables par boucles en métal - Détails thermo-soudés - Fermeture frontale avec boutons - Imprimé logo Bird réfléchissant en bas de manche - Broderie siglée Aigle - Doublé - Imperméabilité : 28 000 Schmerbers
- Extérieur 1 : 100% POLYESTER  
Doublure : 100% POLYAMIDE
- Aigle For Tomorrow : POLYESTER RECYCLÉ GRS 100.0%

## SHORT TRENCH GORE-TEX®

- The short trench coat in GORE-TEX® fabric with a removable hood will bring you a timeless style and high-performance protection against the elements. It has been redesigned this season using recycled fibers.
- Removable, adjustable drawstring hood - Trench coat with a front and back flap - Removable fabric belt with metal buckle fastening - 2 outer pockets - 1 inside pocket with zip - Adjustable cuffs with metal buckle - Thermo-sealed detailing - Front button fastening - Reflective bird logo printed on the cuff - Aigle embroidery - Lined - Waterproofing : 28 000 Schmerbers.
- Shell Fabric 1 : 100% POLYESTER  
Lining : 100% POLYAMIDE
- Aigle For Tomorrow : Shell Fabric 1 : POLYESTER RECYCLED GRS 100.0%

Regular

MTD

AIGLE®  
DESIGNER  
RECYCLED  
FIBRES

T-KIT

EUR : 320.00  
HKD : 2,703.36

## AIW25WOUT004

103 CM — 34/48

	BL941 AVOCAT EARTH
	BL947 EMPIRE SEA
	BL949 FEATHER GRAY EARTH
	BL942 NOIR CITY

## DESCRIPTION

## PARKA FISHTAIL MTD® T-KIT

- Classique et indémodable, notre parka fishtail MTD® en coton biologique est équipée d'une capuche ajustable avec visière, d'une taille ajustable à l'intérieur et d'un système d'attache exclusif T-KIT qui permet de la mixer avec les vestes et les polaires de la gamme T-KIT pour former une pièce 3 en 1 légère et chaude, utilisable toute l'année.
- Capuche attenante avec visière et ajustable avec cordon et serre-cordons - 2 poches extérieures à rabats pressionnés - 1 poche intérieure avec fermeture éclair - Poignets ajustables par pattes pressionnés - Taille ajustable à l'intérieur par cordon et serre-cordons - Système T-KIT : modularité par fermeture éclair et attaches aux manches et au col - Fermeture éclair frontale double curseur avec patte pressionnée - Imprimé logo Bird en bas de manche - Badge siglé Aigle en silicone - Coutures étanches - Doublé - Imperméabilité : 7000 Schmerbers
- Extérieur 1 : 62% COTON, 38% POLYAMIDE  
Doublure : 100% POLYAMIDE
- Aigle For Tomorrow : COTON BIO OCS 62.0%, POLYAMIDE 38.0%

## PARKA FISHTAIL MTD® T-KIT

- Classic and timeless, our eco-designed fishtail parka MTD® is equipped with an attached and adjustable hood with a visor, an adjustable inner waist, and the exclusive T-KIT attachment system. This allows it to be combined with jackets and fleeces from the T-KIT range to create a lightweight and warm 3-in-1 piece, suitable for year-round use.
- Attached, adjustable drawstring hood with cord lock and visor - 2 outer pockets with press-stud flap - 1 inside pocket with zip - Adjustable cuffs with press studs - Adjustable inner waistband with drawstring and cord lock - T-KIT system: a versatile system with zip fastening and fastenings on the sleeves and collar - Front two-way zip with press-stud flap - Bird logo printed on the cuff - Silicone Aigle badge - Waterproof seams - Lined - Waterproofness : 7 000 Schmerbers.
- Shell Fabric 1 : 62% COTTON, 38% POLYAMIDE  
Lining : 100% POLYAMIDE
- Aigle For Tomorrow : Shell Fabric 1 : COTTON ORGANIC OCS 62.0%, POLYAMIDE 38.0%

Relaxed

MTD

AIGLE®  
DESIGNER  
RECYCLED  
FIBRESEUR : 380.00  
HKD : 3,210.24

## AIS26WOUT018

119 CM — XS/XL

	BQ181 FEATHER GRAY CITY
	BQ182 NOIR CITY

## DESCRIPTION

## TRENCH-COAT LONG AVEC OUVERTURE CÔTÉS MTD®

- Notre trench-coat long MTD® se réinvente cette saison dans une version moderne et pratique, avec des fentes latérales et une capuche détachable. Sa ceinture amovible et ses poignets ajustables permettent de personnaliser la silhouette à sa guise. Imperméable et respirant, il offre une protection optimale contre les intempéries. Son design tendance réinterprète le trench classique avec des détails modernes, pour affronter la pluie avec style.
- Capuche détachable par boutons pression - Col à revers - 2 poches extérieures - 1 poche intérieure avec fermeture éclair - 1 bas volet boutonné devant et 1 bas volet dos - Ceinture amovible dans la matière principale - Poignets ajustables avec pattes pressionnées - Fentes latérales avec boutons aspect corne - Fermeture frontale avec boutons aspect corne - Broderie logo Bird en bas de manche - Coutures étanches - Broderie siglée Aigle - Doublé.
- Extérieur 1 : 100% POLYESTER  
Doublure : 100% POLYAMIDE
- Aigle For Tomorrow : POLYESTER RECYCLÉ GRS 50.0%, POLYESTER 50.0%

## LONG OPEN SIDES TRENCH COAT MTD®

- Our MTD® long trench coat reinvents itself this season in a modern and practical version, featuring side slits and a detachable hood. Its removable belt and adjustable cuffs allow you to personalize the silhouette to your liking. Waterproof and breathable, it offers optimal protection against the elements. Its trendy design reinterprets the classic trench with modern details, letting you face the rain in style.
- Detachable hood with press studs - Lapel collar - 2 outer pockets - 1 inside zip pocket - 1 buttoned front storm flap and 1 back storm flap - Removable belt in main fabric - Adjustable cuffs with press-stud tabs - Side slits with horn-look buttons - Front fastening with horn-look buttons - Bird logo embroidery at cuff - Waterproof seams - Aigle embroidery - Lined.
- Shell Fabric 1 : 100% POLYESTER  
Doublure : 100% POLYAMIDE
- Aigle For Tomorrow : Shell Fabric 1 : POLYESTER RECYCLED GRS 50.0%, POLYESTER 50.0%

Regular

MTD

T-KIT



EUR : 340.00  
HKD : 2,872.32

## AIS26WOUT019

72 CM — 34/48

T1

BQ321 BLUE FOG

SEA

T1

BQ322 EMPIRE

SEA

## DESCRIPTION

## PALETOT COURT MTD® T-KIT

- Cette saison, notre paletot MTD® allie modularité, protection et féminité. Conçu pour s'adapter à vos besoins, il dispose d'une capuche détachable et ajustable, ainsi que d'un système unique T-KIT qui vous permet de le combiner avec les vestes et polaires de la gamme T-KIT pour créer une pièce 3-en-1. Imperméable et respirant, il vous protège des intempéries tout en garantissant une protection optimale grâce à ses coutures étanches. Doté de multiples poches intérieures et extérieures, ainsi que d'une taille ajustable, notre paletot revisite le style urbain avec une touche de féminité. Pratique, polyvalent et élégant, il s'adapte à vos envies et vous accompagne dans toutes vos aventures urbaines.
- Capuche détachable par boutons pression et ajustable par cordon et serre-cordons - Capuche dotée d'une visière - 4 poches extérieures dont 2 poches à rabat - 1 poche intérieure avec fermeture éclair - Taille ajustable à l'intérieur par cordon et serre-cordons - Système T-KIT : modularité par fermeture éclair et attaches aux manches et au col - Fermeture éclair frontale double curseur avec patte pressurisée - Imprimé logo Bird ton sur ton en bas de manche - Badge siglé Aigle en silicone - Coutures étanches - Doublé.
- Extérieur 1 : 62% COTON, 38% POLYAMIDE  
Doublure: 100% POLYAMIDE

## SHORT PALETOT MTD® T-KIT

- For this season, our MTD® short coat combines modularity, protection, and femininity. Designed to adapt to your needs, it features a detachable, adjustable hood, as well as an exclusive T-KIT system that lets you mix it with T-KIT jackets and fleece to create a 3-in-1 piece. Waterproof and breathable, it shields you from the elements while ensuring optimal protection with sealed seams. Equipped with multiple interior and exterior pockets, as well as an adjustable waist, our coat redefines urban style with a feminine touch. Practical, versatile, and elegant, it adapts to your desires and accompanies you on all your urban adventures.
- Detachable adjustable hood with press studs, drawstring and cord lock - Hood with visor - 4 outer pockets, 2 of which are flap pockets - 1 inside zip pocket - Internal adjustable drawstring waist with cord lock - T-KIT system: versatility with zip fastening and sleeve and collar attachments - Front two-way zip fastening with press-stud placket - Tone-on-tone Bird logo print at cuff - Silicone Aigle badge - Waterproof seams - Lined.
- Shell Fabric 1 : 62% COTTON, 38% POLYAMIDE  
Lining: 100% POLYAMIDE

AIGLE 1853  
by india mahdavi

Relaxed

MTD



EUR : 380.00  
HKD : 3,210.24

## AIS26WOUT020

80 CM — S/M-L/XL

T1

BQ433 IRIS ORCHID CB

CITY

KL

## DESCRIPTION

## IMPERMÉABLE RÉVERSIBLE MTD® BY INDIA MAHDAVI

- Cette veste imperméable réversible MTD®, créée en collaboration avec India Mahdavi, combine design moderne et fonctionnalité. À la fois imperméable et respirante, elle offre une protection optimale contre les intempéries sans sacrifier la légèreté. Sa capuche détachable et sa visière intégrée, vous permettent d'adapter votre look et votre confort à chaque moment. Cette veste revisite les codes du style urbain avec une touche de féminité. Pratique, élégante et polyvalente, elle vous permet d'affronter la pluie avec audace.
- Veste réversible - Capuche détachable par boutons pression invisibles et ajustable par cordon et serre-cordons - Capuche dotée d'une visière - 4 poches extérieures dont 2 poches à rabat pressurisée - Bandes décoratives blanches - Fermeture frontale avec boutons pression - Imprimé logo Bird ton sur ton en bas de manche - Imprimé siglé Aigle x India Mahdavi - Coutures étanches - Non doublé.
- Extérieur 1 : 71% COTON, 29% POLYAMIDE

## REVERSIBLE MTD® RAIN COAT BY INDIA MAHDAVI

- This reversible waterproof MTD® jacket, created in collaboration with India Mahdavi, combines modern design and functionality. Waterproof and breathable, it offers optimal protection against the elements without compromising on lightness. Its detachable hood and integrated visor allow you to adapt your look and comfort at any moment. This jacket redefines urban style with a touch of femininity. Practical, stylish, and versatile, it lets you face the rain with boldness.
- Reversible jacket - Detachable, adjustable drawstring hood with cord lock and invisible press studs - Hood with visor - 4 outer pockets, 2 of which are flap pockets with press studs - Decorative white strips - Front press-stud fastening - Tone-on-tone Bird logo print at cuff - Aigle x India Mahdavi print - Waterproof seams - Unlined.
- Shell Fabric 1 : 71% COTTON, 29% POLYAMIDE

Regular

MTD

AIGLE  
The Tomorrow  
RECYCLED FIBERS

## AIS26WOUT001

72 CM — 34/48

T2	BR6 72 EMPIRE SEA
T2	BR6 73 AVOCAT EARTH
T2	BR6 74 CAMEO BLUE SEA

## DESCRIPTION

## AIGLEMOI - PARKA COURTE ET LÉGÈRE MTD®

- Notre parka légère courte MTD®, modèle intemporel de la garde-robe Aigle, combine praticité et élégance. Sa capuche avec visière vous protège tout en ajoutant une touche moderne à votre silhouette. Avec ses multiples poches intérieures et extérieures, elle offre une grande capacité de rangement. Sa taille ajustable garantit un confort personnalisé et une silhouette affinée. Ses coutures étanches assurent une protection optimale contre les intempéries. C'est le modèle idéal pour l'entre-saison, alliant style, confort et fonctionnalité.
- Capuche attenante avec visière et ajustable par cordon - 6 poches extérieures dont 2 poches à rabat et 2 poches repose-mains - 1 poche intérieure avec fermeture éclair - Taille et bas de vêtement ajustable par cordon - Fermeture éclair frontale double curseur avec patte pressurisée - Badge siglé Aigle en silicone - Coutures étanches - Doublé.
- Extérieur 1: 100% POLYESTER  
Doublure: 100% POLYAMIDE
- Aigle For Tomorrow: POLYESTER RECYCLÉ GRS 100.0%

## AIGLEMOI - SHORT LIGHT PARKA MTD®

- Our short lightweight MTD® parka, a timeless piece from the Aigle wardrobe, combines practicality and elegance. Its hood with visor protects you while adding a modern touch to your silhouette. With multiple inner and outer pockets, it offers ample storage capacity. The adjustable waist ensures personalized comfort and a flattering fit. Its taped seams provide optimal protection against the elements. This is the ideal model for the transitional season, combining style, comfort, and functionality.
- Attached, adjustable drawstring hood with visor - 6 outer pockets, 2 of which are flap pockets and 2 are hand pockets - 1 inside zip pocket - Adjustable drawstring waist and hem - Front two-way zip with press-stud placket - Silicone Aigle badge - Waterproof seams - Lined.
- Fabric 1: 100% POLYESTER  
Lining: 100% POLYAMIDE
- Aigle For Tomorrow: Shell Fabric 1: POLYESTER RECYCLED GRS 100.0%

Regular

MTD

AIGLE  
The Tomorrow  
RECYCLED FIBERS

## AIS26WOUT002

72 CM — 34/46

T2	BR6 41 SAUTERNE EARTH
T2	BR6 42 SHADOW CB EARTH

KL

## DESCRIPTION

## VESTE COURTE ET ÉVASÉE AVEC CAPUCHE AMOVIBLE MTD®

- Notre nouvelle veste courte et évasée MTD®, modèle tendance de la saison, se décline en uni et en color block. Sa capuche amovible et ajustable, ses poches pratiques et ses poignets ajustables assurent confort et praticité. Avec ses coutures étanches et ses parties thermo-soudées, elle vous protège des intempéries, tout en offrant une silhouette moderne et élégante.
- Capuche attenante et ajustable par cordon et serre-cordons - 4 poches extérieures dont 2 poches à rabat pressurisées - 1 poche intérieure avec fermeture éclair - Poignets ajustables par pattes pressurisées - Parties thermo-soudées - Fermeture éclair frontale double curseur avec patte pressurisée - Imprimé logo Bird ton sur ton en bas de manche - Badge siglé Aigle en silicone - Coutures étanches - Doublé.
- Extérieur 1: 100% POLYAMIDE  
Doublure: 100% POLYAMIDE
- Aigle For Tomorrow: POLYAMIDE RECYCLÉ GRS 100.0%

## SHORT FLARED JACKET WITH DETACHABLE HOOD MTD®

- Our new short and flared MTD® jacket, a stylish piece for the season, comes in both solid colors and color block options. The removable, adjustable hood, practical pockets, and adjustable cuffs ensure comfort and practicality. With waterproof seams and thermo-welded parts, it provides protection from the elements, all while offering a modern and elegant silhouette.
- Attached, adjustable drawstring hood with cord lock - 4 outer pockets, 2 of which have flaps with press studs - 1 inside zip pocket - Adjustable cuffs with press-stud tabs - Thermo-sealed components - Front two-way zip with press-stud placket - Tone-on-tone Bird logo print at cuff - Silicone Aigle badge - Waterproof seams - Lined.
- Shell Fabric 1: 100% POLYAMIDE
- Aigle For Tomorrow: Shell Fabric 1: POLYAMIDE RECYCLED GRS 100.0%

Relaxed.

MTD

AIGLE®  
Aigle For Tomorrow  
RECYCLÉ  
PIÈCES

## AIS26WOUT004

70 CM — XS/XL

T1	BR6 21 LAIT SEA
T1	BR6 23 PE ACOAT SEA

## DESCRIPTION

## PARKA COURTE À TAILLE RÉGLABLE MTD®

- Notre nouvelle parka courte MTD® se distingue par sa construction soignée et ses découpes raffinées. Sa capuche avec visière et sa taille ajustable permettent de s'adapter à toutes les silhouettes. Ses coutures étanches assurent confort et protection optimale contre les intempéries. Un modèle à la fois technique et stylé, incontournable cette saison.
- Capuche attenante avec visière - Capuche ajustable par cordon et serre-cordons - 2 poches extérieures à rabat pressionné - 1 poche intérieure avec fermeture éclair - Taille ajustable par cordon et serre-cordons - Poignets ajustables par pattes pressionnées - Fermeture éclair frontale double curseur avec patte pressionnée - Imprimé logo Bird ton sur ton en bas de manche - Badge siglé Aigle en silicone - Coutures étanches - Doublé.
- Extérieur 1 : 62% COTON, 38% POLYAMIDE  
Doublure : 100% POLYAMIDE
- Aigle For Tomorrow : COTON BIO OCS 62.0%, POLYAMIDE 38.0%

## ADJUSTABLE WAIST SHORT PARKA MTD®

- Our new short MTD® parka stands out with its meticulous construction and refined cuts. Its hood with visor and adjustable waist adapt to all silhouettes. The waterproof seams ensure comfort and optimal protection from the elements. A stylish and technical model, essential this season.
- Attached hood with visor - Adjustable drawstring hood with cord lock - 2 outer flap pockets with press studs - 1 inside zip pocket - Adjustable drawstring waist with cord lock - Adjustable cuffs with press-stud tabs - Front two-way zip with press-stud placket - Tone-on-tone Bird logo print at cuff - Silicone Aigle badge - Waterproof seams - Lined.
- Shell Fabric 1 : 62% COTTON, 38% POLYAMIDE
- Aigle For Tomorrow : Shell Fabric 1 : COTTON ORGANIC OCS 62.0%, POLYAMIDE 38.0%

Relaxed.

MTD

AIGLE®  
Aigle For Tomorrow  
RECYCLÉ  
PIÈCES

## AIS26WOUT005

97 CM — XS/XL

T1	BR6 82 DARK LILAS CITY
T1	BR6 81 LAUREL EARTH
T1	BR6 83 NOIR CITY
T1	BR6 84 WALNUT CITY

## DESCRIPTION

## PARKA MI-LONGUE À TAILLE AJUSTABLE MTD®

- Notre nouvelle parka mi-longue MTD® allie fonctionnalité et modernité. Sa capuche dotée d'une visière et sa taille ajustable vous permettent de l'adapter selon vos envies et votre silhouette. Avec ses grandes poches intérieures et extérieures, elle offre une grande praticité et un style affirmé. Conçue pour vous protéger efficacement des intempéries, cette parka garantit confort et résistance face aux conditions climatiques difficiles.
- Capuche attenante avec visière et ajustable par cordon et serre-cordons - 2 poches extérieures avec boutons pression - 1 poche intérieure avec fermeture éclair - Bas volet au dos - Poignets ajustables par boutons pression - Taille ajustable l'intérieur par cordon et serre-cordons - Fermeture éclair frontale double curseur avec patte pressionnée - Imprimé logo Bird ton sur ton en bas de manche - Badge siglé Aigle en silicone - Coutures étanches - Doublé.
- Extérieur 1 : 100% POLYAMIDE  
Doublure : 100% POLYAMIDE
- Aigle For Tomorrow : POLYAMIDE RECYCLÉ GRS 100.0%

## ADJUSTABLE WAIST MID LENGTH PARKA MTD®

- Our new mid-length MTD® parka combines functionality and modernity. Its hood with a visor and adjustable waist allow you to customize it to suit your style and silhouette. With its large interior and exterior pockets, it offers great practicality and a bold style. Designed to provide effective protection against the elements, this parka ensures comfort and resilience in challenging weather conditions.
- Attached, adjustable drawstring hood with cord lock and visor - 2 outer pockets with press studs - 1 inside zip pocket - Back storm flap - Adjustable cuffs with press studs - Internal adjustable drawstring waist with cord lock - Front two-way zip with press-stud placket - Tone-on-tone Bird logo print at cuff - Silicone Aigle badge - Waterproof seams - Lined.
- Shell Fabric 1 : 100% POLYAMIDE
- Aigle For Tomorrow : Shell Fabric 1 : POLYAMIDE RECYCLED GRS 100.0%







Regular

MTD

AIGLE®  
RECYCLÉ  
PIQUÉ

## AIS26WOUT006

69 CM — 34/48

	<b>T1</b> BR6 91 ALHAMBRA <b>SEA</b>		<b>T2</b> BR6 95 ALUMINUM <b>CITY</b>
	<b>T1</b> BR6 94 AVOCAT <b>EARTH</b>		<b>T2</b> BR6 96 SAUTERNE <b>EARTH</b>
	<b>T1</b> BR6 93 EMPIRE <b>SEA</b>		<b>T2</b> BR6 97 GARDENT <b>EARTH</b>
	<b>T1</b> BR6 92 SABLE <b>EARTH</b>		

## DESCRIPTION

## RETROBLOOMA - PARKA COURTE À CAPUCHE FISHTAIL MTD®

- Classique et indémodable, notre parka courte à capuche fish tail MTD®, conçue en fibres organiques cette saison, allie style et fonctionnalité. Sa capuche et sa taille ajustables vous permettent de personnaliser votre look tout en offrant une silhouette moderne et ajustée. Polyvalente, elle dispose d'une attache clip-on à l'encolure, permettant d'intégrer une veste intérieure si nécessaire. Grâce à ses coutures étanches et à sa doublure, elle vous garde au sec et au chaud, tout en offrant une protection optimale contre les intempéries.
- Capuche attenante et ajustable par cordon et serre-cordons - 2 poches extérieures à rabats - 1 poche intérieure avec fermeture éclair - Poignets ajustables par pression - Taille ajustable par cordon et serre-cordons - Attache Thermo-kit avec bouton pression à l'encolure pour intégrer une veste intérieure si besoin - Fermeture éclair frontale avec patte pressionnée et sous patte - Badge siglé Aigle en silicone - Coutures étanches - Doublé - Imperméabilité : 5000 Schmerbers.
- Extérieur : 62% COTON, 38% POLYAMIDE  
Doublure : 100% POLYAMIDE
- Aigle For Tomorrow : COTON BIO OCS 62.0%, POLYAMIDE 38.0%

## RETROBLOOMA - SHORT HOODED PARKA FISH TAIL MTD®

- Classic and timeless, our short fish tail hooded parka MTD®, made from organic fibers this season, combines style and functionality. Its adjustable hood and waist allow you to personalize your look while offering a modern and tailored silhouette. Versatile, it features a clip-on attachment at the neckline, allowing you to integrate an inner jacket if needed. With waterproof seams and a lining, it keeps you dry and warm, offering optimal protection against the elements.
- Attached, adjustable drawstring hood with cord lock - 2 outer flap pockets - 1 inside zip pocket - Adjustable cuffs with press studs - Adjustable drawstring waist with cord lock - Thermo-kit attachment with press stud at neck to attach internal jacket if needed - Front zip with press-stud placket and under-placket - Silicone Aigle badge - Waterproof seams - Lined - Waterproof rating: 5000 Schmerbers.
- Shell Fabric 1: 62% COTTON, 38% POLYAMIDE  
Lining: 100% POLYAMIDE
- Aigle For Tomorrow: Shell Fabric 1: COTTON ORGANIC OCS 62.0%, POLYAMIDE 38.0%

Relaxed.

MTD



## AIS26WOUT007

78 CM — XS/XL

	<b>T1</b> BR6 02 DARK LILAS <b>CITY</b>	
	<b>T1</b> BR6 01 EMPIRE <b>CITY</b>	
	<b>T1</b> BR6 03 WALNUT <b>CITY</b>	<b>KL</b>

## DESCRIPTION

## PARKA COURTE ET ÉVASÉE MTD®

- Cette parka courte et évasée MTD® 3 couches allie féminité et protection. Imperméable et respirante, elle offre une silhouette fluide et moderne, idéale pour affronter les intempéries avec style. Sa capuche ajustable, ses poches à rabat et ses finitions thermo-soudées renforcent son allure élégante et fonctionnelle. Ses fentes latérales apportent une touche de légèreté et de mouvement pour un confort optimal au quotidien.
- Capuche attenante et ajustable par cordon et serre-cordon - 2 poches extérieures à rabat - Parties thermo-soudées - Fentes latérales - Finitions intérieures avec bande décorative noire - Fermeture éclair frontale avec patte pressionnée - Imprimé logo Bird ton sur ton en bas de manche - Broderie siglé Aigle - Coutures étanches - Non doublé.
- Extérieur : 73% COTON, 27% POLYAMIDE

## SHORT FLARED PARKA MTD®

- This short flared 3-layer MTD® parka combines femininity and protection. Waterproof and breathable, it offers a fluid, modern silhouette—perfect for facing the elements in style. Its adjustable hood, flap pockets, and thermo-bonded finishes enhance its elegant yet functional design. Side slits add a touch of lightness and movement for optimal comfort in everyday wear.
- Attached, adjustable drawstring hood with cord lock - 2 outer flap pockets - Thermo-sealed components - Side slits - Interior finish with decorative black trim - Front zip with press-stud placket - Tone-on-tone Bird logo print at cuff - Silicone Aigle badge - Waterproof seams - Unlined.
- Shell Fabric 1: 73% COTTON, 27% POLYAMIDE

Over size

MTD



EUR: 420.00  
HKD: 3,548.16

## AIS26WOUT014

73 CM — UN./UN.

TI

BR532 AVOCAT  
CITY

TI

BR531 FEATHER GRAY  
CITY

### DESCRIPTION

#### CAPE COURTE MTD®

- Conçue pour offrir protection et élégance, cette cape courte MTD® 3 couches allie style urbain, féminité et fonctionnalité. Sa capuche détachable et ajustable vous permet de personnaliser votre look, tandis que ses poches à rabat et son col chemise ajoutent une touche de sophistication. Elle vous protège des intempéries tout en préservant une silhouette moderne et raffinée.
- Capuche détachable par boutons pression et ajustable par cordon et serre-cordon - Col chemise - 2 poches extérieures à rabat pressionné - Bas volet devant et dos - Ouvertures latérales avec boutons pression - Finitions intérieures avec bande décorative noire - Fermeture éclair frontale avec patte pressionnée - Broderie logo Bird ton sur ton en bas de manche - Badge siglé Aigle en silicone - Coutures étanches - Non doublé.
- Extérieur 1: 73% COTON, 27% POLYAMIDE

#### SHORT CAPE MTD®

- Designed to offer protection and elegance, this short MTD® 3-layer cape combines urban style, femininity, and functionality. Its detachable and adjustable hood allows you to personalize your look, while the flap pockets and shirt collar add a touch of sophistication. It protects you from the elements while maintaining a modern and refined silhouette.
- Detachable, adjustable drawstring hood with cord lock and press studs - Shirt collar - 2 outer flap pockets with press studs - Front and back storm flap - Side openings with press studs - Interior finish with decorative black trim - Front zip with press-stud placket - Tone-on-tone Bird logo embroidery at cuff - Silicone Aigle badge - Waterproof seams - Unlined.
- Shell Fabric 1: 73% COTTON, 27% POLYAMIDE

Relaxed.

UVC  
W-R

AIGLE®  
FOR TOMORROW  
HYBRID  
FIBRE



EUR: 180.00  
HKD: 1,521.00

## AIS26WOUT015

72 CM — XS/XL

TI

BR521 LAUREL  
EARTH

TI

BR522 LIGHT POUFRE  
SEA

### DESCRIPTION

#### VESTE SAFARI DÉPERLANTE ANTI-UV

- Parfaite pour le début de saison, cette veste safari déperlante anti-UV allie protection et légèreté. Conçue pour vous protéger des intempéries et du soleil, elle offre une barrière efficace contre les UV. Sa taille ajustable et son col montant structurent la silhouette, tandis que ses ouvertures d'aération dans le dos assurent un confort optimal et une excellente respirabilité. Avec ses poches à rabat et ses finitions soignées, elle revisite l'esprit safari dans une version moderne et fonctionnelle.
- Col montant - 2 poches extérieures à rabat - Taille ajustable à l'intérieur par cordon et serre-cordons - Poignets ajustables par boutons pression - Ouvertures d'aération dans le dos - Fermeture éclair frontale double curseur - Imprimé logo Bird ton sur ton en bas de manche - Badge siglé Aigle en silicone - Non doublé.
- Extérieur 1: 100% POLYAMIDE
- Aigle For Tomorrow: POLYAMIDE RECYCLÉ GRS 100.0%

#### WATER REPELLENT SAFARI JACKET UPF

- Perfect for the early season, this water-repellent UPF safari jacket combines protection and lightness. Designed to shield you from both the elements and the sun, it provides effective UV protection. Its adjustable waist and high collar structure the silhouette, while the ventilation openings at the back ensure optimal comfort and breathability. With flap pockets and refined finishes, it reinvents the safari spirit in a modern and functional version.
- Stand-up collar - 2 outer flap pockets - Internal adjustable drawstring waist with cord lock - Adjustable cuffs with press studs - Ventilation openings on the back - Front two-way zip - Tone-on-tone Bird logo print at cuff - Silicone Aigle badge - Unlined.
- Shell Fabric 1: 100% POLYAMIDE
- Aigle For Tomorrow: Shell Fabric 1: POLYAMIDE RECYCLED GRS 100.0%

Regular

AIGLE  
REGULAR  
WORKWEAR



EUR : 180.00  
HKD : 1,520.64

## AI26WOUT016

57 CM — 34/48

T1	BR511 ABY SSE SEA
T1	BR512 SABLE SEA

### DESCRIPTION

#### VESTE DE TRAVAIL EN SERGÉ LÉGER

- Parfaite pour le début de saison, cette veste de travail en sergé léger allie praticité et élégance. Elle revisite les codes classiques de la veste de travail avec sa coupe plutôt ajustée et ses deux grandes poches extérieures, offrant une silhouette moderne et féminine.
- Col chemise - 2 grandes poches extérieures - 2 fentes latérales - Poignets chemise boutonnés avec un pli - Fermeture frontale avec boutons aspect come - Broderie logo Bird ton sur ton en bas de manche - Broderie siglé Aigle - Non doublé.
- Extérieur 1 : 100% COTON
- Aigle For Tomorrow : COTON BIO GOTS 100.0%

#### LIGHT TWILL WORKWEAR JACKET

- Perfect for the start of the season, this lightweight twill work jacket combines practicality and elegance. It reinterprets the classic work jacket with its slightly fitted cut and two large outer pockets, offering a modern and feminine silhouette.
- Shirt collar - 2 large outer pockets - 2 side slits - Buttoned shirt cuffs with a pleat - Front fastening with horn-look buttons - Tone-on-tone Bird logo embroidery at cuff - Aigle embroidery - Unlined.
- Shell Fabric 1 : 100% COTTON
- Aigle For Tomorrow : Shell Fabric 1 : COTTON ORGANIC GOTS 100.0%

Regular

MTD



EUR : 360.00  
HKD : 3,041

## AI25WOUT011

90 CM — 34/48

T2	BG243 PEANUT CITY
T2	BG247 AVOCAT CITY

### DESCRIPTION

#### PARKA LONGUE IMPERMÉABLE AVEC FENTES MTD

- Dotée de notre membrane MTD® 3 couches, imperméable et respirante - cette parka longue est idéale pour celles qui souhaitent braver les intempéries du quotidien tout en restant très mode, grâce à sa silhouette épurée, ses zips Aquaguard totalement étanches et son intérieur subtilement contrasté.
- Coupe droite avec fente pour un style décontracté - Matière MTD 3 couches protectrice et respirante - Coutures scellées et finitions thermocollées pour une étanchéité totale - Capuche attenante et ajustable avec cordons et serre-cordons - 2 poches extérieures avec fermeture éclair déperlantes et tirettes - Poignets ajustables par pattes pressionnées - Bandes étanches siglées Aigle aux coutures principales - Fermeture éclair frontale double curseur et patte pressionnée - Badge siglé Aigle en silicone - Imprimé logo Bird réfléchissant ton sur ton en bas de manche - Non doublé.
- Extérieur 1 : 73% COTON, 27% POLYAMIDE

#### LONG WATERPROOF PARKA WITH SLITS MTD

- Featuring our waterproof, breathable MTD® 3-layer membrane, this long parka is ideal for anyone wanting to brave the elements in style thanks to its streamlined shape, fully waterproof Aquaguard zips and subtle contrast fabric interior.
- Straight cut with slits for a relaxed style - Protective and breathable 3-layer MTD fabric - Fully waterproof with sealed seams and the mobonded finishings - Attached, adjustable hood with drawstring and cord lock - 2 outer pockets with zip and puller - Adjustable cuffs with press studs - Waterproof Aigle strips in the main seams - Front two-way zip fastening and press-stud placket - Silicone Aigle badge - Reflective tone-on-tone Bird logo printed on the cuff - Waterproof seams - Unlined.
- Shell Fabric 1 : 73% COTTON, 27% POLYAMIDE

Regular



## AAS26WOUT021

67,5 CM — 34/44

T2

BT184 NOIR

CITY

EUR : 195,00  
HKD : 1,647

### DESCRIPTION

#### VESTE SANS MANCHE DEPERLANTE ET ANTI-UV SOLOTEX®

- Voici notre gilet SOLOTEX® composé d'un tissu extensible avec des fonctions hydrofuges et UVC. Un gilet polyvalent et élégant avec sa taille ajustable pour une coupe flatteuse. Le design multi-poches permet de ranger les petits objets essentiels tout en restant élégant. Un style polyvalent à porter au quotidien ou en extérieur..
- - Gilet SOLOTEX® avec fonctions WR et UVC - 2 poches poitrine et 2 poches mains - cordon de réglage à l'intérieur de la taille - imprimé AIGLE New Bird sur le dos en bas à droite - broderie signature AIGLE sur le devant en bas à gauche - étiquette de fonction : - SOLOTEX - WR - UVC
- Extérieur 1 : 100% POLYESTER

#### SOLOTEX® WATER REPELLENT AND UV-C VEST

- Here is our SOLOTEX® vest made of a stretchy fabric with water repellent and UV-C functions. A versatile and elegant vest with its adjustable waist for a flattering fit. The multi pockets design enables to store small essentials while always looking elegant. A versatile style to wear daily or for outdoor usage.
- SOLOTEX® vest with WR and UVC functions - 2 chest pockets and 2 hand pockets - drawcord adjustment on inside waist - AIGLE New Bird print on back right bottom - AIGLE signature embroidery on front left bottom - Function tag: - SOLOTEX - WR - UVC
- Shell Fabric 1 : 100% POLYESTER

Relaxed

AIGLE  
FOR TOMORROW  
RECYCLED FIBRE

## AIS26WFLE003

65 CM — 34/48

BQ863 OSIER PR  
EARTHEUR : 190.00  
HKD : 1,605.12

## DESCRIPTION

## VESTE TEDDY EN SHERPA LÉGER IMPRIME

- Parfaite pour les soirées fraîches d'été, cette veste hybride revisite le teddy en version sherpa léger, déclinée dans un imprimé de saison. Conçue pour allier confort et style, elle présente des cordons de resserrage au bas pour un ajustement personnalisé. Elle vous apporte chaleur et douceur tout en restant stylée.
- Col en bords-côtes - Manches longues - 2 poches extérieures avec fermetures éclair - Bas de vêtement ajustable par cordon et serre-cordons - Ouverture frontale avec fermeture éclair effet metal - Broderie siglée Aigle - Broderie logo Bird bas de manche droite - Non doublé - AFT
- Extérieur 1 : 100% POLYESTER
- Aigle For Tomorrow : POLYESTER RECYCLÉ GRS 100.0%

## LIGHT SHERPA PRINTED TEDDY JACKET

- Perfect for cool summer evenings, this hybrid jacket reinterprets the classic teddy in lightweight sherpa, available in a seasonal print. Designed to combine comfort and style, it features adjustable drawstrings at the bottom for a personalized fit. It provides warmth and softness while keeping you stylish.
- Ribbed collar - Long sleeves - 2 outer zip pockets - Adjustable drawstring hem with cord lock - Front opening with metal-effect zip fastening - Aigle embroidery - Bird logo embroidered at right cuff - Unlined - AFT
- Shell Fabric 1 : 100% POLYESTER
- Aigle For Tomorrow : Shell Fabric 1 : POLYESTER RECYCLED GRS 100.0%

Relaxed

AIGLE  
FOR TOMORROW  
RECYCLED FIBRE

## AIS26WFLE002

65 CM — 34/48

BQ831 EMPIRE  
SEABQ832 LAIT  
SEAEUR : 160.00  
HKD : 1,351.68

## DESCRIPTION

## VESTE TEDDY EN SHERPA LÉGER

- Cette veste hybride revisite le teddy en version sherpa léger. Conçue pour allier confort et style, elle est dotée de cordons de resserrage au bas pour un ajustement personnalisé. Idéale pour ajouter chaleur et douceur à vos looks tout en offrant une allure stylée lors des soirées fraîches d'été.
- Col en bords-côtes - Manches longues - 2 poches extérieures avec fermetures éclair - Bas de vêtement ajustable par cordon et serre-cordons - Ouverture frontale avec fermeture éclair effet metal - Broderie siglée Aigle - Broderie logo Bird bas de manche droite - Non doublé - AFT
- Extérieur 1 : 100% POLYESTER
- Aigle For Tomorrow : POLYESTER RECYCLÉ GRS 100.0%

## LIGHT SHERPA TEDDY JACKET

- This hybrid jacket reinterprets the classic teddy in lightweight sherpa. Designed to combine comfort and style, it features adjustable drawstrings at the hem for a personalized fit. Perfect for adding warmth and softness to your look while maintaining a stylish vibe during cool summer evenings.
- Ribbed collar - Long sleeves - 2 outer zip pockets - Adjustable drawstring hem with cord lock - Front opening with metal-effect zip fastening - Aigle embroidery - Bird logo embroidered at right cuff - Unlined - AFT
- Shell Fabric 1 : 100% POLYESTER
- Aigle For Tomorrow : Shell Fabric 1 : POLYESTER RECYCLED GRS 100.0%

Relaxed.

AIGLE  
FOR TOMORROW  
RECYCLED FIBRESEUR : 180.00  
HKD : 1,520.64

## AIS26WFLE001

58 CM — XS/XL



BR163 EMPIRE

SEA



BR161 LIGHT POUVRE

SEA

## DESCRIPTION

## VESTE ZIPPÉE EN JERSEY TECHNIQUE

- Cette veste zippée en jersey technique, nouveauté de la saison, allie confort et modernité. Conçue pour être portée au quotidien, elle se distingue par son col montant et ses manches raglan, qui lui confèrent une allure dynamique. Idéale pour les journées tempérées, sa matière technique assure chaleur et légèreté, pour un look à la fois décontracté et soigné.
- Col montant - Manches raglan - 2 poches passepoilées - Bas de manches élastiqué - Bas de vêtement ajustable par cordon et serre-cordons - Ouverture frontale avec fermeture éclair effet métal - Broderie siglée Aigle - Broderie logo Bird bas de manche droit - Broderie siglée Aigle - Non doublé - AFT
- Extérieur 1 : 51% COTON, 42% POLYESTER, 7% ÉLASTANE
- Aigle For Tomorrow : ÉLASTANE 7.0%, COTON BIO OCS 51.0%, POLYESTER 42.0%

## TRACKSUIT JACKET IN JERSEY

- This technical jersey jacket, a new addition this season, combines comfort and modernity. Designed for everyday wear, it stands out with its high collar and raglan sleeves, giving it a dynamic look. Ideal for mild days, its technical fabric provides warmth and lightness for a style that is both casual and refined.
- Stand-up collar - Raglan sleeves - 2 welt pockets - Elasticated cuffs - Adjustable drawstring hem with cord lock - Metal-effect zip front opening - Aigle embroidery - Bird logo embroidery at right cuff - Aigle embroidery - Unlined - AFT
- Shell Fabric 1 : 51% COTTON, 42% POLYESTER, 7% ELASTANE
- Aigle For Tomorrow : Shell Fabric 1 : ELASTANE 7.0%, COTTON ORGANIC OCS 51.0%, POLYESTER 42.0%

Relaxed.

AIGLE  
FOR TOMORROW  
RECYCLED FIBRESEUR : 160.00  
HKD : 1,351.68

## AIS26WFLE004

64 CM — 34/48



BR072 LAIT

EARTH



BR071 SHADOW

EARTH

## DESCRIPTION

## VESTE SHERPA LÉGÈRE À COL ZIPPÉ

- Cette veste en sherpa légère à col zippé incarne le confort et la simplicité. Son col rond et ses manches longues kimono apportent une touche décontractée, tandis que ses deux poches plaquées à l'avant allient praticité et style. Parfaite pour les soirées fraîches de mi-saison, elle vous garde au chaud tout en restant légère et facile à porter.
- Col rond - Manches longues kimono - 2 poches plaquée devant - Bas de vêtement ajustable par cordon et serre-cordons - Semi-ouverture frontale avec fermeture éclair - Brodé logo Bird ton sur ton bas de manche droite - Broderie siglée Aigle - Non doublé - AFT
- Extérieur 1 : 100% POLYESTER
- Aigle For Tomorrow : POLYESTER RECYCLÉ GRS 100.0%

## HALF -ZIPPED LIGHT SHERPA JACKET

- This lightweight half-zip sherpa jacket embodies comfort and simplicity. Its round collar and long kimono sleeves add a relaxed touch, while the two patch pockets at the front offer both practicality and style. Perfect for cool mid-season evenings, it keeps you warm while remaining light and easy to wear.
- Round neck - Long kimono sleeves - 2 front patch pockets - Adjustable drawstring hem with cord lock - Front half-zip opening - Tone-on-tone Bird logo embroidery at right cuff - Aigle embroidery - Unlined - AFT
- Shell Fabric 1 : 100% POLYESTER
- Aigle For Tomorrow : Shell Fabric 1 : POLYESTER RECYCLED GRS 100.0%

Relaxed

AIGLE®  
100% COTON  
RECYCLÉ  
FIBRES

## AIS26WFLE005

60 CM — XXS/XXXL

T2

BR032 LAIT

SEA

T1

BR031 RASP BERRY

SEA

EUR : 160.00  
HKD : 1,351.68

## DESCRIPTION

## SWEATSHIRT À COL ZIPPÉ TECHNIQUE

- Inspiré par l'envie de réinventer les basiques, notre sweatshirt technique est une pièce qui allie confort et modernité. Conçu pour être porté au quotidien, il se distingue par son col haut zippé, ses bords-côtes aux manches et son bas ajustable, offrant une coupe ajustée et pratique. Idéal pour les journées tempérées, sa matière technique permet de rester au chaud tout en étant léger, pour une allure décontractée mais soignée.
- Col montant - Manches longues - Bords-côtes en bas de manches - Bas de vêtement ajustable par cordon et serre-cordons - Semi-ouverture frontale avec fermeture éclair - Broderie siglée Aigle - Brodé logo Bird ton sur ton - Non doublé - AFT
- Extérieur 1 : 51% COTON, 42% POLYESTER, 7% ÉLASTANE
- Aigle For Tomorrow : ÉLASTANE 7.0%, COTON BIO OCS 51.0%, POLYESTER 42.0%

## TECHNICAL HALF-ZIPPED SWEATSHIRT

- Inspired by the desire to reinvent the basics, our technical fleece sweatshirt is a piece that combines comfort and modernity. Designed for everyday wear, it stands out with its high zip collar, ribbed cuffs, and adjustable hem, offering a sleek and practical fit. Perfect for cool days, its technical fabric keeps you warm while remaining lightweight, providing a laid-back yet polished look. The sweatshirt that adapts to your needs and moves with you every step of the way.
- Stand-up collar - Long sleeves - Ribbed cuffs - Adjustable drawstring hem with cord lock - Front half-zip opening - Aigle embroidery - Tone-on-tone Bird logo embroidery - Unlined - AFT
- Shell Fabric 1 : 51% COTTON, 42% POLYESTER, 7% ELASTANE
- Aigle For Tomorrow : Shell Fabric 1 : ELASTANE 7.0%, COTTON ORGANIC OCS 51.0%, POLYESTER 42.0%

Regular

T-KIT

AIGLE®  
100% COTON  
RECYCLÉ  
FIBRES

## AIW24WFLE008

34/48

T0

AZ423 EMPIRE

SEA

T0

AZ42I LAIT

EARTH

T0

AZ42L SHADOW

EARTH

T0

AZ42A NOIR

CITY

EUR : 100.00  
HKD : 802.56

## DESCRIPTION

## VÊTE POLAIRE BASIQUE T-KIT

- Notre veste polaire en micro-fibre basique zippée se décline dans trois couleurs de saison. Équipée de notre système exclusif d'attache T-KIT qui permet de la mixer avec nos vestes et parkas de la gamme T-KIT pour former une pièce 3 en 1 légère et chaude, utilisable toute l'année.
- Col montant - Manches longues - Finitions col, ouverture devant, bas de manches et bas du vêtement avec des biais élastiqués - 2 poches devant zippées insérées dans la découpe - Système T-KIT : modularité par fermeture éclair et attaches aux manches et au col - Broderie siglée Aigle sur la manche - non doublé.
- Extérieur 1 : 100% POLYESTER

## BASIC FLEECE JACKET T-KIT

- Our basic microfibre zip-up fleece jacket comes in three seasonal colours. It features our exclusive T-KIT fastening system, which means you can mix and match it with our jackets and parkas in the T-KIT range to create a lightweight yet warm 3-in-1 garment that you can wear all year round.
- Stand-up collar - Long sleeves - Elastic trim collar, front opening, cuffs and hem - 2 seam pockets with zip - T-KIT system: a versatile system with zip fastening and fasteners on the sleeves and collar - Embroidered Aigle logo on the sleeve - Unlined.
- Shell Fabric 1 : 100% POLYESTER

Regular

T-KIT

AIGLE  
FOR TOMORROW  
RECYCLED FIBRESEUR : 160.00  
HKD : 1,351.68

## AIW24WFLE011

34/48

TO	BB644 DOVE
	SEA
TO	BB641 NOIR
	CITY

## DESCRIPTION

## VESTE SHERPA T-KIT

- La petite polaire sherpa à col montant et bords cotes rayés, un essentiel de signé Aigle. En prime, elle est Équipée de notre système exclusif d'attache T-KIT qui permet de la mixer avec nos vestes et parkas de la gamme T-KIT pour former une pièce 3 en 1 légère et chaude, utilisable toute l'année.
- Col montant - Sherpa thermocollé micro polaire - Fermeture frontale zippée avec jeu de contrastes couleur - 2 poches extérieures couture côté - 1 poche intérieure zippée - Poignets en rib double bande contrastée - Système T-KIT : modularité par fermeture éclair et attaches aux manches et au col - Broderie siglée Aigle sur la manche
- Extérieur 1 : 100% POLYESTER
- Aigle For Tomorrow : POLYESTER RECYCLÉ GRS 100.0%

## SHERPA JACKET T-KIT

- With its stand-up collar and striped ribbing, this sherpa fleece is an Aigle staple. It also features our exclusive T-KIT fastening system, which means you can mix and match it with our jackets and parkas in the T-KIT range to create a lightweight yet warm 3-in-1 garment that you can wear all year round.
- Stand-up collar - Sherpa bonded micro fleece - Color contrasted zippered front opening - 2 outer side seam pockets - 1 inner pocket with zip - Contrast double-stripe ribbed cuffs - T-KIT system: a versatile system with a zip fastening and fasteners on the sleeves and collar - Embroidered Aigle logo on the sleeve
- Shell Fabric 1 : 100% POLYESTER
- Aigle For Tomorrow : Shell Fabric 1 : POLYESTER RECYCLED GRS 100.0%

Regular

AIGLE  
FOR TOMORROW  
RECYCLED FIBRESEUR : 160.00  
HKD : 1,351.68

## AIS25WFLE001

64 CM — 34/48

TO	BG811 BRUME
	SEA
TO	BG816 SMOKE BLUE
	SEA

## DESCRIPTION

## VESTE SHERPA LÉGÈRE BOUTONNÉE

- Notre polaire en sherpa légère, avec sa matière 100% recyclée, s'inspire des codes de l'outdoor pour vous protéger de la fraîcheur des soirées d'été.
- Col montant - Baby sherpa double face - Manches longues - 2 poches extérieures couture côté - Fermeture frontale avec boutons pression - Bas ajustable par lien de serrage - Finition biais ton sur ton col, poignet, milieu devant - Broderie siglée logo Bird bas de manche au dos
- Extérieur 1 : 100% POLYESTER
- Aigle For Tomorrow : POLYESTER RECYCLÉ GRS 100.0%

## BUTTONED DOWN LIGHT SHERPA JACKET

- Our lightweight, outdoor-inspired sherpa fleece, which is made of 100% recycled fabric, will keep you warm on fresh summer evenings.
- Stand-up collar - Double-sided baby sherpa - Long sleeves - 2 outer side seam pockets - Front press-stud fastening - Adjustable drawstring hem - Tone-on-tone trim on the collar, cuffs and centre front - Embroidered Bird logo on the bottom of the sleeve at the back.
- Shell Fabric 1 : 100% POLYESTER
- Aigle For Tomorrow : Shell Fabric 1 : POLYESTER RECYCLED GRS 100.0%

Regular

AIGLE  
RECYCLED  
FIBRES

## AIS25WFLE002

61 CM — 34/48

TO

BG823 BEIGE

EARTH

TO

BG821 EMPIRE

SEA

EUR : 120.00  
HKD : 1,013.76

## DESCRIPTION

## VESTE LÉGÈRE SHERPA SANS MANCHES

Notre veste sans manches en sherpa légère, avec sa taille élastiquée, et sa fermeture devant pressionnée est la pièce idéale à porter sous votre parka préférée au printemps.

- Col montant - Baby sherpa double face - Sans manches - 2 poches passepoilées devant - Patte de boutonnage bi matière - Fermeture frontale avec boutons pression - Bas ajustable par lien de serrage - Finition biais contrasté col, poignet, milieu devant, poches - Broderie siglée logo Bird bas de vêtement au dos
- Extérieur 1 : 100% POLYESTER
- Aigle For Tomorrow : POLYESTER RECYCLÉ GRS 100.0%

## SLEEVELESS LIGHT SHERPA JACKET

- Our lightweight, sleeveless sherpa jacket has an elasticated waist and front press-stud fastening, which makes it perfect to wear under your favourite parka in spring.
- Stand-up collar - Double-sided baby sherpa - Sleeveless - 2 front welt pockets - Mixed fabric button placket - Front press-stud fastening - Adjustable drawstring hem - Contrast trim on the collar, cuffs, centre front and pockets - Embroidered Bird logo on the back hem.
- Shell Fabric 1 : 100% POLYESTER
- Aigle For Tomorrow : Shell Fabric 1 : POLYESTER RECYCLED GRS 100.0%

Relaxed

DFT

UVC



EUR : 120.00  
HKD : 1,013.76

## AIS26WSH1008

61.5 CM — XS/XL

T3	BR024 SABLE CITY
T3	BR021 SHADOW EARTH
T3	BR023 WALNUT CITY

### DESCRIPTION

#### CHEMISE À COL CUBAIN ANTI-UV DRY FAST TEXTILE®

- Notre nouvelle chemise à col cubain anti-UV allie confort et style décontracté. Conçue avec les technologies DRY FAST TEXTILE®, elle garantit fraîcheur et bien-être tout au long de la journée. Sa coupe relaxed offre une liberté de mouvement idéale. Parfaite pour les journées chaudes d'été, cette chemise est un incontournable de votre garde-robe estivale, alliant légèreté et élégance.
- Col ouvert - Manches courtes - 1 poche plaquée à la poitrine, coté gauche - Empiècement dos avec 1 pli rond - Ouverture frontale avec 4 boutons pressions - Imprimé logo Bird bas de manche droite
- Extérieur 1 : 100% POLYESTER

#### CUBAN SHIRT ANTI-UV DRY FAST TEXTILE®

- Our new anti-UV cuban collar shirt combines comfort and casual style. Designed with DRY FAST TEXTILE® technologies, it ensures freshness and well-being throughout the day. Its relaxed fit provides ideal freedom of movement. Perfect for hot summer days, this shirt is a must-have in your summer wardrobe, blending lightness and elegance.
- Open collar - Short sleeves - 1 left-side chest patch pocket - Back yoke with 1 box pleat - Front opening with 4 press studs - Bird logo printed at right cuff
- Shell Fabric 1 : 100% POLYESTER

Regular

LIBERTY

AIGLE  
For Tomorrow  
COTTON BIO GOTS

EUR : 150.00  
HKD : 1,267.20

## AIS24WSH1001

67.5 CM — 34/48

T3	AV010 AVOCAT PR EARTH
T3	AV011 BLUE FOG PR SEA
T3	AV011 LIGHT POUDRE CITY
T3	AV010 LIGHT POUDRE SEA

### DESCRIPTION

#### CHEMISE IMPRIMÉE EN TISSU LIBERTY®

- La chemise à manches longues en tissu Liberty® signée Aigle, on ne se lasse pas de ces imprimés iconiques qui pimenteront cette chemise sage en coton à la coupe classique et intemporelle.
- Voile de coton Tana Lawn imprimé Liberty - Col classique - Manches longues - Fermeture par boutons effet nacré - Pans légèrement arrondis en bas de vêtement - Fentes côté - Empiècement dos avec finition plis plat
- Extérieur 1 : 100% COTON
- Aigle For Tomorrow : COTON BIO GOTS 100.0%

#### LONG SLEEVES COTTON SHIRT WITH LIBERTY® FABRIC

- The long-sleeved shirt in Liberty® fabric by Aigle, we can't get enough of these iconic prints that spice up this demure cotton shirt, with a regular fit
- Liberty print Tana Lawn cotton - Classic collar - Long sleeves - Pearl effect stud closure - Slightly rounded swathes at the bottom of the garment - Side slit - Back yoke with flat pleat finish
- Shell Fabric 1 : 100% COTTON
- Aigle For Tomorrow : Shell Fabric 1 : COTTON ORGANIC GOTS 100.0%

Relaxed

DFT  
UVCEUR : 150.00  
HKD : 1,267.20

## AIS26WSHI003

63 CM — XS/XL

T2	BQ501 BLUE FOG	SEA
T2	BQ506 SABLE	SEA
T2	BQ505 WALNUT	CITY

KL

## DESCRIPTION

## CHEMISE BOYFRIEND ANTI-UV DRY FAST TEXTILE®

- Notre nouvelle chemise boyfriend à manches longues, dotée des technologies DRY FAST TEXTILE® et anti-UV, est conçue pour vous offrir une protection solaire optimale tout en garantissant un confort exceptionnel. Sa coupe relaxed et ses emmanchures semi-ouvertes vous assurent une grande liberté de mouvement, tandis que l'empèchement au dos avec ouverture d'aération favorise la ventilation pour une sensation de fraîcheur. Parfaite pour les journées ensoleillées, elle vous protège des rayons du soleil tout en apportant une touche décontractée et moderne à votre look.
- Col chemise classique - Manches longues - Emmanchures semi-ouvertes - 2 poches devant - Ouverture frontale avec boutons pressions - Pièce milieu dos avec ouverture d'aération - Brodé logo Bird bas de manche droite.
- Extérieur 1 : 100% POLYESTER

## BOYFRIEND SHIRT UPF DRY FAST TEXTILE®

- Our new long-sleeve boyfriend shirt, equipped with DRY FAST TEXTILE® and UPF technologies, is designed to provide optimal sun protection while ensuring exceptional comfort. Its relaxed fit and semi-open armholes offer great freedom of movement, while the back yoke with ventilation opening enhances airflow for a refreshing feel. Perfect for sunny days, it protects you from the sun's rays while adding a laid-back, modern touch to your look.
- Classic shirt collar - Long sleeves - Partially open armholes - 2 front pockets - Front opening with press studs - Centre-back yoke with ventilation opening - Bird logo embroidery at right cuff.
- Shell Fabric 1 : 100% POLYESTER

Regular

LIBERTY

AIGLE®  
DESIGNER  
RECYCLÉ  
FIBREEUR : 150.00  
HKD : 1,267.20

## AIS26WSHI007

59.5 CM — XS/XL

T3	BQ983 AVOCAT PR	EARTH
T3	BQ984 BLUE FOG PR	SEA
T3	BQ982 LIGHT POUDRE	CITY

## DESCRIPTION

## CHEMISE À MANCHES COURTES EN VOILE DE COTON LIBERTY®

- Découvrez notre chemise à manches courtes en voile de coton, ornée d'un imprimé Liberty délicat. Disponible en trois coloris, elle incarne l'élégance estivale avec son col tunisien et sa coupe féminine. Légère et aérienne, cette chemise est le choix parfait pour les journées ensoleillées, apportant fraîcheur et style à vos looks d'été.
- Col tunisien - Manches courtes - Pincés poitrine - Pli rond au dos - Patte milieu devant fermée par boutons effet nacré - Broderie Logo Bird ton sur ton bas de manche droite - AFT
- Extérieur 1 : 100% COTON
- Aigle For Tomorrow : COTON BIO GOTS 100.0%

## SHORT SLEEVE SHIRT IN LIBERTY® COTTON VOILE

- Discover our short-sleeve shirt in cotton voile, adorned with a delicate Liberty print. Available in three colors, it embodies summer elegance with its Tunisian collar and feminine fit. Light and airy, this shirt is the perfect choice for sunny days, adding freshness and style to your summer looks.
- Henley collar - Short sleeves - Chest darts - Box pleat on back - Front centre placket with pearl-effect buttons - Tone-on-tone Bird logo embroidery at right cuff - AFT
- Shell Fabric 1 : 100% COTTON
- Aigle For Tomorrow : Shell Fabric 1 : COTTON ORGANIC GOTS 100.0%

Regular

AIGLE  
100% COTON  
RECYCLÉ  
PIQUÉ

KL



## AIS26WKN1004

58 CM — XS/XL

T1

BQ422 FEATHER GRAY

CITY

T1

BQ423 NOIR

CITY

KL

EUR : 150.00  
HKD : 1,267.20

## DESCRIPTION

## CARDIGAN CÔTELÉ EN COTON LAINE

- Ce cardigan côtelé zippé est l'allié parfait pour la mi-saison. Composé d'un mélange de laine et de coton, il vous procure une chaleur agréable tout en restant léger, idéal pour les journées plus fraîches. Sa texture côtelée et sa coupe moderne apportent une touche d'élégance à vos looks. Un modèle incontournable pour allier confort et style lors de la transition de saison.
- Col rond en bords-côtes - Manches longues - Finitions bas de manches et bas de vêtement en bords-côtes - Ouverture frontale avec fermeture éclair simple curseur - Patch brodé logo Bird au milieu dos - AFT
- Extérieur 1 : 55% LAINE, 45% COTON

## RIBBED CARDIGAN IN COTTON WOOL

- This ribbed zip-up cardigan is the perfect companion for the mid-season. Made from a blend of wool and cotton, it offers gentle warmth and lightness, ideal for cooler days. Its ribbed texture and modern fit add an elegant touch to your outfits. An essential piece to combine comfort and style during the seasonal transition.
- Ribbed crew neck - Long sleeves - Ribbed cuffs and hem - Front opening with one-way zip - Embroidered Bird logo patch at the center-back - AFT
- Shell Fabric 1 : 55% WOOL, 45% COTTON

Relaxed.

AIGLE  
100% COTON  
RECYCLÉ  
PIQUÉ

## AIS26WKN1001

52 CM — XS/XL

T1

BQ391 EMPIRE

SEA

T1

BQ392 OSIER

CITY

AL

EUR : 140.00  
HKD : 1,182.72

## DESCRIPTION

## GILET SANS MANCHES EN LAINE MELANGE

- Ce gilet sans manches en maille de laine mélangée est l'ajout parfait à votre garde-robe. Doux et confortable, il offre une chaleur légère tout en ajoutant une touche d'élégance décontractée à vos tenues. Idéal pour la mi-saison, il se porte facilement par-dessus une chemise ou sous une veste pour un look à la fois pratique et stylé.
- Col rond en bords-côtes - Sans manches - Finitions emmanchures et bas de vêtement en bords-côtes - Ouverture frontale avec 5 boutons aspect corne - Patch brodé logo Bird au milieu dos - AFT
- Extérieur 1 : 80% LAINE, 20% POLYAMIDE

## SLEEVELESS KNITTED VEST IN BLENDED WOOL

- This sleeveless knit vest made from a wool blend is the perfect addition to your wardrobe. Soft and comfortable, it provides light warmth while adding a touch of laid-back elegance to your outfits. Ideal for the mid-season, it can be easily layered over a shirt or under a jacket for a practical yet stylish look.
- Ribbed crew neck - Sleeveless - Ribbed knit armholes and hem - Front opening with 5 horn-look buttons - Embroidered Bird logo patch at the centre-back - AFT
- Shell Fabric 1 : 80% WOOL, 20% POLYAMIDE

Regular

AIGLE  
SINCE 1838  
RECYCLED  
FIBERS

AIS26WKNIO03

58 CM — XS/XL



BQ411 LAIT ST 3

SEA

BQ412 RASPBERRY ST

SEA

EUR : 120.00  
HKD : 1,013.76

## DESCRIPTION

### PULL MARIN RAYÉ EN COTON LAINE

- Ce pull marin en mélange coton et laine est revisité cette saison avec des rayures subtiles et intemporelles. Alliant confort et style classique, il présente une ouverture sur l'épaule gauche avec quatre boutons en aspect corne pour une touche de modernité. Élégant et décontracté à la fois, ce pull est parfait pour apporter chaleur et style lors des journées fraîches de printemps. Un modèle essentiel, alliant tradition et originalité, pour une silhouette raffinée en toute simplicité.
- Col rond en bords-côtes - Ouverture sur l'épaule gauche avec 4 boutons aspect corne - Manches longues - Patch brodé logo Bird au milieu dos - Finition bas de manches et bas de vêtement en bords-cotes tricot - AFT
- Extérieur1 : 55% LAINE, 45% COTON

### BRETON STRIPED JUMPER IN COTTON WOOL

- This striped sailor sweater in a cotton and wool blend is reimagined this season with subtle, timeless stripes. Combining comfort and classic style, it features an opening on the left shoulder with four horn-look buttons for a modern touch. Elegant yet relaxed, this sweater is perfect for adding warmth and style on chilly spring days. An essential piece, blending tradition and originality, for a refined silhouette with effortless simplicity.
- Ribbed crew neck - Left shoulder opening with 4 horn-look buttons - Long sleeves - Embroidered Bird logo patch at the centre-back - Ribbed knit cuffs and hem - AFT
- Shell Fabric 1 : 55% WOOL, 45% COTTON

*Relaxed*

EUR : 80.00  
HKD : 675.84

**AIS25WTS004**

60.5 CM — XS/XL

<p>T2</p> <p>BG6 01 LAIT</p> <p><b>CITY</b></p>	<p>T2</p> <p>BG6 0A SHADOW</p> <p><b>EARTH</b></p>
<p>T2</p> <p>BG6 07 NOIR</p> <p><b>CITY</b></p>	<p>T2</p> <p>BG6 09 SMOKE BLUE</p> <p><b>SEA</b></p>
<p>T2</p> <p>BG6 08 SAUTERNE</p> <p><b>EARTH</b></p>	

**DESCRIPTION****T-SHIRT TECHNIQUE DRY FAST TEXTILE® ET ANTI-BACTERIEN**

- Notre t-shirt technique col rond signé d'un print Aigle sur la poitrine, avec sa coupe légèrement relaxed et sa matière ultra performance au séchage rapide : DRY FAST TEXTILE® et anti-bactérienne, combine style et performance.
- Jersey coton majoritaire DFT - Coupe relax - Col rond en rib 1x1 - Manches courtes - Epaules légèrement descendues - Logo Bird en silicone impression 3D emplacement poitrine - Cavalier bas de manche au dos brodé logo Bird
- Extérieur 1 : 80% COTON, 20% POLYESTER
- Aigle For Tomorrow : COTON BIO GOTS 80.0% POLYESTER 20.0%

**DFT® SHORT SLEEVES T-SHIRT AND ANTI-BACTERIAL**

- With a slightly relaxed fit and our Aigle print on the chest, our DRY FAST TEXTILE® and anti-bacterial technical crew neck T-shirt is a combination of both style and performance.
- Majority DFT® cotton jersey - Relaxed fit - 1x1 ribbed jersey crew neck - Short sleeves - Slightly dropped shoulders - 3D printed silicone Bird logo on the chest - Embroidered label with Bird logo on the bottom of the sleeve at the back.
- Shell Fabric 1 : 80% COTTON, 20% POLYESTER
- Aigle For Tomorrow : Shell Fabric 1 : COTTON ORGANIC GOTS 80.0% POLYESTER 20.0%

*Regular*

EUR : 70.00  
HKD : 591.36

**AIS26WTS004**

62 CM — XS/XL

<p>T2</p> <p>BQ572 BLANC AIGLE</p> <p><b>SEA</b></p>	<p><b>KL</b></p>
<p>T2</p> <p>BQ571 PE ACOAT</p> <p><b>SEA</b></p>	

**DESCRIPTION****TEE-SHIRT IMPRIMÉ DRY FAST TEXTILE® COOLMAX®**

- Ce tee-shirt à imprimé contrasté, en coupe regular, est fabriqué dans une matière DRY FAST TEXTILE® et COOLMAX® qui vous garde au sec et au frais toute la journée. Son design moderne, orné du logo 1853, et sa technologie de séchage rapide en font un choix parfait pour un look décontracté, tout en garantissant confort et praticité. Idéal pour les journées actives ou les moments de détente.
- Col rond - Finition col en bords-côtes - Manches courtes - Imprimé contrasté 1853 à la poitrine devant - Broderie logo Bird contrastée bas de manche droite - AFT
- Extérieur 1 : 67% COTON BIO OCS, 33% POLYESTER
- Aigle For Tomorrow : COTON BIO OCS 67.0% POLYESTER 33.0%

**PRINTED TEE-SHIRT DRY FAST TEXTILE® COOLMAX®**

- This contrast-printed t-shirt, in a regular fit, is made from DRY FAST TEXTILE® and COOLMAX® fabric that keeps you dry and fresh all day long. Its modern design, featuring the 1853 logo, and quick-drying technology make it a perfect choice for a casual look, while offering comfort and practicality. Ideal for everyday wear or moments of relaxation.
- Crew neck - Ribbed collar - Short sleeves - Contrasting "1853" print on the chest - Contrasting Bird logo embroidery at right cuff - AFT
- Shell Fabric 1 : 67% COTTON ORGANIC OCS, 33% POLYESTER
- Aigle For Tomorrow : Shell Fabric 1 : COTTON ORGANIC OCS 67.0% POLYESTER 33.0%

Relaxed



EUR : 90.00  
HKD : 760.32

## AIS26WTSH008

62 CM — XS/XL

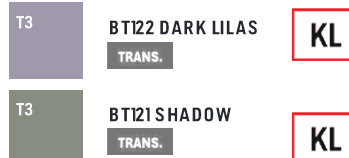

### DESCRIPTION

#### SOLARPACK : TEE-SHIRT UV-C® DRY FAST TEXTILE® COOLTOUCH®

- Ce tee-shirt à manches courtes fait partie de notre nouvelle gamme SolarPack, alliant protection solaire et respirabilité. Conçu avec les technologies DRY FAST TEXTILE® et COOLTOUCH®, il vous garantit une sensation de fraîcheur tout en offrant une protection maximale contre les rayons du soleil grâce à son indice UPF 50+. Fabriqué dans une matière innovante qui bloque 98 % des rayons UV, il assure une protection efficace tout en étant léger et respirant. Parfait pour vos journées actives en plein air, sa coupe relaxed et ses découpes latérales vous offrent une liberté de mouvement optimale pour un confort absolu.
- Col rond - Col en bords-côtes - Manches courtes - Imprimé UPF 50+ en bas de vêtement à gauche - Imprimé Logo bird en bas de manche gauche
- Extérieur 1 : 70% COTON, 30% POLYESTER

#### SOLARPACK : TEE-SHIRT UV-C® DRY FAST TEXTILE® COOLTOUCH®

- This short-sleeved t-shirt is part of our new SolarPack range, combining sun protection and breathability. Designed with DRY FAST TEXTILE® and COOLTOUCH® technologies, it ensures a fresh feeling while providing optimal protection against the sun's rays with its UPF 50+ rating. Made from innovative fabric that blocks 98% of UV rays, it delivers effective sun protection while remaining lightweight and breathable. Perfect for your active outdoor days, its relaxed fit and side slits offer optimal freedom of movement for ultimate comfort.
- Crew neck - Ribbed collar - Short sleeves - UPF 50+ print at bottom left - Bird logo print at left cuff
- Shell Fabric 1 : 70% COTTON, 30% POLYESTER

Relaxed



EUR : 110.00  
HKD : 929.28

## AIS26WTSH009

62 CM — XS/XL



### DESCRIPTION

#### SOLARPACK : T-SHIRT IMPRIMÉ UV-C® DRY FAST TEXTILE® COOLTOUCH®

- Ce tee-shirt manches courtes UV-C®, DRY FAST TEXTILE® et COOLTOUCH® fait partie de notre nouvelle gamme SolarPack, alliant protection et respirabilité. Sa coupe relaxed et ses découpes latérales offrent une liberté de mouvement optimale. Conçu dans une matière bloquant 98 % des rayons du soleil, il vous assure une protection efficace contre le soleil tout en restant respirant et léger. Décliné dans un imprimé inspiré des couleurs du coucher de soleil, il est idéal pour les journées actives en plein air.
- Col rond - Col en bords-côtes - Manches courtes - Imprimé UPF 50+ en bas de vêtement à gauche - Imprimé Logo bird en bas de manche gauche
- Extérieur 1 : 70% COTON, 30% POLYESTER

#### SOLARPACK : PRINTED T-SHIRT UV-C® DRY FAST TEXTILE® COOLTOUCH®

- This short-sleeved UV-C®, DRY FAST TEXTILE® and COOLTOUCH® t-shirt is part of our new SolarPack range, combining protection and breathability. Its relaxed fit and side cutouts ensure optimal freedom of movement. Made from a fabric that blocks 98% of the sun's rays, it provides effective sun protection while remaining breathable and lightweight. Available in a print inspired by the colors of the sunset, it's perfect for active days outdoors.
- Crew neck - Ribbed collar - Short sleeves - UPF 50+ print at bottom left - Bird logo print at left cuff
- Shell Fabric 1 : 70% COTTON, 30% POLYESTER

Slim

DFT

UVC



EUR : 0.00  
HKD : 0.00

## AIS26WTSH005

39 CM — XS/XL

T2	BQ581 DARK LILAS CITY	KL
T2	BQ582 NOIR CITY	KL
T2	BQ583 WALNUT CITY	

### DESCRIPTION

#### BRASSIÈRE TECHNIQUE UV-C® DRY FAST TEXTILE®

- Découvrez notre soutien-gorge UV-C®, DRY FAST TEXTILE® et anti-bactérien, une nouveauté signée Aigle. Conçu pour les femmes actives, il allie confort et protection tout au long de la journée. Sa matière innovante évacue l'humidité rapidement, tandis que sa protection UPF vous garde à l'abri du soleil. Les bandes réfléchissantes, inspirées des codes du sport, apportent une touche dynamique et moderne, tout en garantissant une visibilité optimale. Un modèle qui combine style et praticité, pour vous accompagner sereinement dans toute vos journées.
- Col rond - Empiècements assemblés en point de surjet - Imprimé réfléchissant logo Bird au milieu du dos.
- Extérieur 1 : 78% POLYESTER, 22% ÉLASTANE

#### TECHNICAL BRA UV-C® DRY FAST TEXTILE®

- Discover our UV-C®, DRY FAST TEXTILE® and anti-bacterial bra, a new addition from Aigle. Designed for active women, it combines comfort and protection throughout the day. Its innovative fabric quickly wicks away moisture, while the UPF protection keeps you safe from the sun. The reflective bands, inspired by sportswear codes, add a dynamic and modern touch, ensuring optimal visibility. A model that combines style and practicality to accompany you confidently throughout your day.
- Round neck - Sergeed panels - Reflective Bird logo print at centre-back.
- Shell Fabric 1 : 78% POLYESTER, 22% ELASTANE

AIGLE®  
x  
DEYROLLE  
Paris 1951

Regular

DFT

AIGLE®  
DRY FAST TEXTILE®  
REVÊTEMENT  
COOLMAX



EUR : 75.00  
HKD : 633.60

## AIS26WTSH006

61.5 CM — XS/XL

T3	BQ591 BLANC AIGLE EARTH	KL
----	----------------------------	----

### DESCRIPTION

#### TEE-SHIRT IMPRIMÉ À MANCHES COURTES DE YROLLE DRY FAST TEXTILE®

- Conçu en collaboration avec Deyrolle, ce t-shirt présente un imprimé unique inspiré de la nature. Sa coupe boxy et sa matière DRY FAST TEXTILE® anti-bactérienne assurent confort et praticité au quotidien. Parfait pour les journées actives ou les moments de détente, il combine un style décontracté et une technologie de séchage rapide pour vous garder au sec tout au long de la journée. Un modèle simple et efficace, idéal pour ceux qui cherchent un look moderne avec une touche d'originalité.
- Col rond avec finition bords-côtes - Manches courtes - Imprimé placé DEYROLLE sur la poitrine devant - Broderie logo Bird bas de manche droite - AFT
- Extérieur 1 : 67% COTON BIO OCS, 33% POLYESTER
- Aigle For Tomorrow : COTON BIO OCS 67.0%, POLYESTER 33.0%

#### PRINTED SHORT SLEEVE TEE DEYROLLE DRY FAST TEXTILE®

- Designed in collaboration with Deyrolle, this t-shirt features a unique nature-inspired print. Its boxy fit and DRY FAST TEXTILE®, anti-bacterial fabric ensure comfort and practicality throughout the day. Perfect for active days or moments of relaxation, it combines a laid-back style with quick-drying technology to keep you dry all day long. A simple yet effective model, ideal for those looking for a modern look with a touch of originality.
- Crew neck with ribbed finish - Short sleeves - DEYROLLE print on chest - Bird logo embroidered at right cuff - AFT
- Shell Fabric 1 : 67% COTTON ORGANIC OCS, 33% POLYESTER
- Aigle For Tomorrow : Shell Fabric 1 : COTTON ORGANIC OCS 67.0%, POLYESTER 33.0%

Regular



## AIS24WTSH003

60 CM — XS/XL

T2	AU97D DARK LILAS CITY
T2	AU97A LAIT EARTH
T2	AU97C RASPBERRY SEA

EUR: 60.00  
HKD: 506.88

## DESCRIPTION

## TEE-SHIRT COL V EN COTON LIN

- Fluide et léger, le t-shirt à col V en jersey de coton et lin à la coupe légèrement relaxé signé Aigle, un indispensable de la garde robe.
- Jersey lin coton- Col V - Manches courtes - Epaulés légèrement descendues - Finition col en rib 1x1 - Broderie ton sur ton Aigle sur la manche
- Extérieur1 : 55% LIN, 45% COTON

## COTTON AND LINEN V-NECK T-SHIRT

- Fluid and light, the cotton and linen jersey V-neck T-shirt with slightly relaxed fit, signed Aigle, is an essential for summer.
- Linen cotton jersey- V neck - Short sleeves - Slightly dropped shoulders - 1x1 rib finish on collar - Tone on tone Aigle embroidery on the sleeve
- Shell Fabric 1 : 55% LINEN, 45% COTTON

Regular

AIGLE®  
THE TOMORROW  
SUSTAINABLE  
FIBERS

LIBERTY®



## AIS25WDRS003

100 CM — 34/46

T1	BN486 AVOCAT PR EARTH
T1	BN485 LIGHT POU DRE CITY

## DESCRIPTION

## ROBE CHEMISE EN TISSU LIBERTY®

- Notre robe chemise en tissu Liberty® en popeline de coton arbore un délicat imprimé estival. Fluide, légère et agréable à porter, elle ne vous quittera pas de l'été.
- Voile de coton Tana Lawn imprimé Liberty® - Forme légèrement évasée - Col chemise fermé par bouton - Manches longues raccourcies - Patte de boutonnage cachée milieu devant fermée par boutons corozzo siglés Aigle - Ceinture assortie amovible - Poches coutures côté - Empiècement dos avec finition pli plat - Base liquette - Cavalier poignet au dos brodé logo Bird. AFT
- Extérieur1 : 100% COTON
- Aigle For Tomorrow : COTON BIO GOTS 100.0%

## LIBERTY® FABRIC DRESS

- Our cotton poplin Liberty® shirt dress features a subtle summer print. Fluid, light and comfortable to wear, it will be a summer essential.
- Tana Lawn cotton fabric with Liberty® print - Slightly flared shape - Button-down shirt collar - Cropped long sleeves - Centre-front concealed button placket with Aigle corozzo buttons - Removable matching belt - Side seam pockets - Back yoke with flat pleat finish - Shirt-style hem - Label embroidered with Bird logo on back of cuff. AFT
- Shell Fabric 1 : 100% COTTON
- Aigle For Tomorrow : Shell Fabric 1 : COTTON ORGANIC GOTS 100.0%

Regular

DFT

AIGLE  
FOR TOMORROW  
RECYCLED  
FIBERS

COOLMAX



EUR :130.00  
HKD :1,098.24

## AIS25WB0T003

59 CM — 34/48

T2	BF493 EMPIRE SEA
T2	BF49C NOIR CITY
T2	BF49D SHADOW EARTH
T2	BF49B WALNUT CITY

## DESCRIPTION

## PANTALON CHINO 7/8ÈME DFT® ET COOLMAX®

- Le pantalon chino 7/8ème classique revisité par Aigle dans une matière technique au séchage rapide DRY FAST TEXTILE® et COOLMAX®. Chic ET pratique, il s'adapte à toutes les morphologies grâce à sa ceinture élastiquée au dos.
- Coupe droite - 2 poches italiennes - 2 poches dos passepoilées - 2 plis marqués devant - Fermeture devant par bouton corozo siglé Aigle - Braguette avec fermeture éclair en métal - Ceinture avec passants et élastique sous tunnel milieu dos - Print Aigle au dos.
- Extérieur1 : 67% COTON, 28% POLYESTER, 5% ÉLASTANE
- Aigle For Tomorrow : COTON BIO GOTS 67.0%,ÉLASTANE 5.0%,POLYESTER 28.0%

## 7/8TH DFT® AND COOLMAX® CHINO PANTS

- Aigle has redesigned the classic 7/8-length chino trousers in Dry Fast Textile® and Coolmax® fabric. Both chic and practical, these chino trousers suit all body shapes thanks to the waistband, which is elasticated at the back.
- Straight cut - 2 slant pockets - 2 back welt pockets - 2 creases on the front - Front fastening with Aigle corozo button - Metal zip fly - Waistband with loops and elasticated back - Aigle print on the back.
- Shell Fabric1 : 67% COTTON, 28% POLYESTER, 5% ELASTANE
- Aigle For Tomorrow : Shell Fabric1 : COTTON ORGANIC GOTS 67.0%,ELASTANE 5.0%,POLYESTER 28.0%

Regular

COOLMAX

AIGLE  
FOR TOMORROW  
RECYCLED  
FIBERS

DFT

UVC



EUR :140.00  
HKD :1,182.72

## AIS26WB0T001

77 CM — 34/48

T1	BR704 ALUMINUM EARTH
T1	BR702 AVOCAT EARTH
T1	BR701 EMPIRE SEA
T1	BR703 CAMEO BLUE SEA

## DESCRIPTION

## CHINO DROIT ANTI-UV DRY FAST TEXTILE® COOLMAX®

- Découvrez notre nouveau chino droit anti-UV une pièce essentielle alliant modernité et performance. Conçu avec les technologies DRY FAST TEXTILE®, COOLMAX®, il assure une protection efficace contre les rayons du soleil tout en garantissant une respirabilité optimale pour un confort longue durée. L'introduction de cette nouvelle forme droite offre un style épuré et fonctionnel, idéal pour toutes les occasions. Sa ceinture avec passants et taille élastiquée sur les côtés assure un ajustement parfait, combinant aisance et élégance. Parfait pour le quotidien, ce chino vous accompagne avec style et liberté de mouvement, du matin jusqu'au soir.
- Coupe droite - 2 poches devant - 1 poche passepoilée au dos - Fermeture devant par bouton siglé Aigle - Braguette avec fermeture éclair en métal - Ceinture avec passants et taille élastiquée sur les côtés - Imprimé logo Bird en haut dos droit - AFT™
- Extérieur1 : 67% COTON, 28% POLYESTER, 5% ÉLASTANE
- Aigle For Tomorrow : COTON BIO GOTS 67.0%,ÉLASTANE 5.0%,POLYESTER 28.0%

## STRAIGHT CHINO ANTI-UV DRY FAST TEXTILE® COOLMAX®

- Discover our new UPF straight-leg chino, an essential piece that combines modernity and performance. Designed with DRY FAST TEXTILE® and COOLMAX® technologies, it provides effective protection against the sun's rays while ensuring optimal breathability for long-lasting comfort. This new straight fit offers a sleek and functional style, perfect for any occasion. Its waistband with belt loops and elasticated sides ensures a perfect fit, combining ease and elegance. Ideal for everyday wear, this chino keeps you stylish and free to move from morning to evening.
- Straight cut - 2 front pockets - 1 back welt pocket - Front fastening with Aigle button - Metal zip fly - Waistband with loops and elasticated at the sides - Bird logo print at the top right on the back - AFT™
- Shell Fabric1 : 67% COTTON, 28% POLYESTER, 5% ELASTANE
- Aigle For Tomorrow : Shell Fabric1 : COTTON ORGANIC GOTS 67.0%,ELASTANE 5.0%,POLYESTER 28.0%

Regular

DFT  
UVC

## AIS26WB0T003

75 CM — 34/46

T1	BP772 SABLE EARTH
T1	BP771 SHADOW EARTH

EUR : 140.00  
HKD : 1,182.72

## DESCRIPTION

## PANTALON CARGO ÉLASTIQUE ANTI-UV DRY FAST TEXTILE®

- Ce pantalon cargo élastique conçu avec les technologies DRY FAST TEXTILE® est parfait pour les amateurs d'aventures en plein air, alliant fonctionnalité et confort. Inspiré de l'univers outdoor, il offre une coupe droite moderne, des découpes travaillées et une ceinture amovible en gros grain. Le bas de jambe ajustable permet une personnalisation optimale du fit. Idéal pour les escapades en nature ou vos journées urbaines, ce pantalon cargo combine praticité, confort et respirabilité pour vous accompagner partout.
- Coupe droite - 2 Poches à rabat pressionnés sur les côtés - Ceinture amovible en gros grain fermée avec une boucle en plastique siglé Aigle et ajustable par une sangle - Bas ou riflet simple - Bas de jambe ajustable par cordon et sères-cordon - Fermeture devant par bouton pression siglé Aigle - Braguette avec fermeture éclair en métal - Imprimé logo Bird au dos à droite.
- Extérieur 1 : 100% POLYESTER

## ELASTICATED CARGO PANTS UPF DRY FAST TEXTILE®

- This elastic cargo pant, designed with DRY FAST TEXTILE® technologies, is perfect for outdoor adventure enthusiasts, combining functionality and comfort. Inspired by the outdoor world, it features a modern straight fit, intricate cut details, and a removable grosgrain belt. The adjustable leg cuffs allow for an optimal fit customization. Ideal for nature getaways or urban days, this cargo pant blends practicality, comfort, and breathability to accompany you everywhere.
- Straight cut - 2 flap pockets with press studs on the sides - Removable grosgrain belt with adjustable strap and plastic Aigle buckle closure - Single-fold hem - Adjustable drawstring cuffs with cord locks - Front fastening with Aigle press stud - Metal zip fly - Bird logo print on back right.
- Shell Fabric 1 : 100% POLYESTER

Regular

DFT  
UVCAIGLE®  
SOLARPACK  
TECHNOLOGIESUPF  
50+  
SolarPack

## AIS26WB0T004

75 CM — XS/XL

T3	BP782 DARK LILAS TRANS.	KL
T3	BP781 SHADOW TRANS.	KL

EUR : 150.00  
HKD : 1,267.20

## DESCRIPTION

## SOLARPACK PANTALON DROIT À FERMETURE ÉCLAIR LATÉRALE ANTI-UV DRY FAST TEXTILE® COOLTOUCH®

- Ce pantalon droit à fermeture éclair latérale fait partie de la gamme SolarPack, alliant protection et respirabilité. Conçu avec les technologies UV-C®, DRY FAST TEXTILE® et COOLTOUCH®, il vous garantit une sensation de fraîcheur et une protection optimale contre les rayons du soleil grâce à son indice UPF 50+. Fabriqué dans une matière innovante qui bloque 98% des rayons UV, il assure une protection efficace tout en étant léger et respirant. Sa coupe évasée offre une silhouette fluide et moderne, tandis que la ceinture élastiquée assure un confort total tout au long de la journée. Parfait pour vos journées actives en plein air, ce pantalon se distingue par ses fentes discrètes en bas de jambe, fermées par des zips, qui apportent une touche de style tout en garantissant une grande liberté de mouvement et une respirabilité optimale.
- Coupe évasée - Ceinture élastiquée - 2 poches devant dans les coutures - Fentes cachées en bas de jambe et fermées par fermetures éclair - Imprimé logo UPF 50+ en bas de jambe devant gauche - Imprimé logo Bird au haut dos droite - AFT
- Extérieur 1 : 90% POLYAMIDE, 10% POLYURÉTHANE

## SOLARPACK SIDE ZIP REGULAR PANTS UPF DRY FAST TEXTILE® COOLTOUCH®

- This regular-leg pant with a side zipper is part of the SolarPack range, combining protection and breathability. Designed with UV-C®, DRY FAST TEXTILE® and COOLTOUCH® technologies, it guarantees a feeling of freshness and optimal protection against the sun's rays with its UPF 50+ rating. Made from an innovative fabric that blocks 98% of UV rays, it ensures effective protection while remaining lightweight and breathable. Its flared cut offers a fluid and modern silhouette, while the elasticated waistband provides total comfort throughout the day. Perfect for your active outdoor days, this pant stands out with its discreet ankle slits, closed with zippers, adding a touch of style while ensuring great freedom of movement and optimal breathability.
- Flared cut - Elasticated waistband - 2 front in-seam pockets - Concealed lower-leg slits with zip fastening - UPF 50+ logo print on left front leg hem - Bird logo print at top right of back - AFT
- Shell Fabric 1 : 90% POLYAMIDE, 10% POLYURETHANE

Regular

AIGLE  
The Tomorrow  
Sustainable  
FIBREEUR : 150.00  
HKD : 1,267.20

## AIS26WB0T005

76 CM — 34/48

T1	BP921 ABYSSE SEA
T1	BP922 SABLE SEA

## DESCRIPTION

## PANTALON MARIN EN SERGÉ LÉGER AVEC TAILLE RÉGLABLE

- Ce pantalon marin en sergé léger avec taille réglable est le choix idéal pour une silhouette décontractée et un confort optimal. Sa coupe droite et sa taille réglable vous offrent une liberté de mouvement, tandis que le système d'ajustement à la ceinture dos, avec ses pattes boutonnées, assure un ajustement parfait. Parfait pour un look casual en ville, ce short combine praticité et style pour accompagner vos journées estivales avec simplicité et élégance.
- Coupe droite - 2 poches plaquées devant et 2 poches plaquées au dos - Ceinture avec passants - Système d'ajustement à la ceinture dos par pattes boutonnées - Fermeture devant avec 1 bouton aspect come - Braguette avec fermeture éclair en métal - Surpiqûre siglé Logo Bird sur la poche plaquée droite au dos - AFT
- Extérieur 1 : 100% COTON
- Aigle For Tomorrow : COTON BIO GOTS 100.0%

## LIGHT TWILL SAILOR PANTS WITH ADJUSTABLE WAIST

- This lightweight twill sailor pants with an adjustable waist is the ideal choice for a relaxed silhouette and optimal comfort. Its straight cut and adjustable waist offer freedom of movement, while the back waist adjustment system with buttoned tabs ensures a perfect fit. Perfect for a casual city look, these pants combine practicality and style to accompany your summer days with simplicity and elegance.
- Straight cut - 2 front patch pockets and 2 back patch pockets - Waistband with loops - Back waistband adjustment system with button tabs - Front fastening with 1 horn-look button - Metal zip fly - Bird logo stitching on the back right patch pocket - AFT
- Shell Fabric 1 : 100% COTTON
- Aigle For Tomorrow : Shell Fabric 1 : COTTON ORGANIC GOTS 100.0%

Regular

DFT  
UVCEUR : 140.00  
HKD : 1,182.72

## AIS26WB0T006

77 CM — 34/46

T2	BQ092 AVOCAT EARTH
T2	BQ093 NOIR CITY

KL

## DESCRIPTION

## JUPE ZIPPÉE MODULABLE 2 EN 1 DRY FAST TEXTILE®

- Cette jupe zippée 2 en 1 DRY FAST TEXTILE® est le modèle parfait pour allier mode et praticité. Conçue pour les femmes actives, elle offre une touche de style avec son design moderne, tout en restant confortable et fonctionnelle. Sa partie inférieure détachable par fermeture éclair vous permet de personnaliser votre look en fonction de l'occasion, passant facilement d'une jupe longue à une version plus courte. De plus, elle vous protège efficacement des rayons du soleil grâce à sa technologie UPF. Idéale pour les journées ensoleillées, cette jupe offre à la fois fraîcheur, confort et une grande liberté de mouvement.
- Ceinture ajustable par cordon et serres-cordon - 2 poches plaquées devant fermées par fermetures éclair invisibles - Partie inférieure de la jupe détachable par fermeture éclair - Imprimé logo Bird au dos à droite.
- Extérieur 1 : 100% POLYESTER

## 2-IN-1 ADJUSTABLE ZIPPED SKIRT DRY FAST TEXTILE®

- This 2-in-1 zippered DRY FAST TEXTILE® skirt is the perfect blend of style and practicality. Designed for active women, it offers a touch of style with its modern design, while remaining comfortable and functional. The detachable lower part with a zipper allows you to customize your look for any occasion, easily transitioning from a long skirt to a shorter version. Additionally, it effectively protects you from the sun's rays with its UPF technology. Ideal for sunny days, this skirt provides both freshness, comfort, and great freedom of movement.
- Adjustable drawstring waist with cord locks - 2 front patch pockets with invisible zip fastening - Detachable bottom half of skirt thanks to zip - Bird logo print on the back right
- Shell Fabric 1 : 100% POLYESTER

Slim

DFT  
UVCEUR: 100.00  
HKD: 845.00

## AIS26WBOT007

76 CM — XS/XL

T2	BQ141 DARK LILAS CITY	KL
T2	BQ142 NOIR CITY	KL
T2	BQ143 WALNUT CITY	

## DESCRIPTION

## LEGGING TECHNIQUE ANTI-UV DRY FAST TEXTILE®

- Découvrez notre legging anti-UV, DRY FAST TEXTILE® et anti-bactérien, une nouveauté signée Aigle. Conçu pour les femmes actives, il allie confort et protection tout au long de la journée. Sa matière innovante évacue l'humidité rapidement, tandis que sa protection UPF vous garde à l'abri du soleil. Le Bird en imprimé réfléchissant, inspiré des codes du sport, apporte une touche dynamique et moderne, tout en garantissant une visibilité optimale. Un modèle qui combine style et praticité, pour vous accompagner sereinement dans toutes vos journées.
- Ceinture intégrée - Empiècements devant et dos - 1 poche discrète dans l'empiècement coté droit - Imprimé réfléchissant logo Bird.
- Extérieur 1: 78% POLYESTER, 22% ÉLASTANE

## TECHNICAL LEGGING UPF DRY FAST TEXTILE®

- Discover our DRY FAST TEXTILE®, UPF, and antibacterial leggings, a new addition from Aigle. Designed for active women, they combine comfort and protection throughout the day. The innovative fabric quickly wicks away moisture, while the UPF protection keeps you shielded from the sun. The Bird reflective print, inspired by sportswear codes, adds a dynamic and modern touch, ensuring optimal visibility. A model that combines style and practicality, supporting you effortlessly through all your daily activities.
- Integrated waistband - Front and back yokes - 1 discreet pocket in the right panel - Reflective Bird logo print.
- Shell Fabric 1: 78% POLYESTER, 22% ELASTANE

Relaxed.

W-R  
CORDURAEUR: 160.00  
HKD: 1,351.68

## AIS26WBOT009

14 CM — 34/46

T2	BQ164 EMPIRE EARTH	
T2	BQ162 LAUREL EARTH	AL
T2	BQ163 SAUTERNE EARTH	

## DESCRIPTION

## SHORT D'EXTÉRIEUR ULTRA RÉSISTANT CORDURA®

- Ce short d'extérieur allie robustesse, confort et protection pour toutes vos aventures. Fabriqué dans un tissu synthétique solide et respirant, CORDURA® est reconnu pour sa résistance optimale à l'usure, sa facilité de lavage et son séchage rapide. Sa coupe évasée et sa ceinture élastiquée sur les côtés offrent une grande liberté de mouvement. Inspiré par l'univers outdoor, ce short est conçu pour vous accompagner dans vos explorations tout en restant pratique et stylé. Parfait pour les journées actives en plein air.
- Coupe évasée - Ceinture élastiquée sur les côtés - Taille ajustable par cordon et serre-cordon - 2 poches plaquées devant fermées par fermetures éclair invisibles - 2 poches invisible dans le dos - Bas ourlet simple - Imprimé logo Bird au dos à droite.
- Extérieur 1: 87% POLYAMIDE, 13% ÉLASTANE

## ULTRA-RESISTANT OUTDOOR SHORTS CORDURA®

- This outdoor short combines durability, comfort, and protection for all your adventures. Made from a solid, breathable synthetic fabric, CORDURA® is known for its optimal resistance to wear, easy washing, and quick drying. Its flared cut and elasticated waistband on the sides provide great freedom of movement. Inspired by the outdoor world, this short is designed to accompany you on your explorations while remaining practical and stylish. Perfect for active days outdoors.
- Flared cut - Elasticated waistband at the sides - Adjustable drawstring waist with cord lock - 2 front patch pockets with invisible zip fastening - 2 invisible back pockets - Single-fold bottom hem - Bird logo print on the back right.
- Shell Fabric 1: 87% POLYAMIDE, 13% ELASTANE

Regular

AIGLE  
SINCE 1853  
MADE IN FRANCEEUR: 90.00  
HKD: 760.32

## AIS26WB0T011

14 CM — 34/46

T2

BQ251 ABYSSE

SEA

AL

T2

BQ253 SABLE

SEA

## DESCRIPTION

## SHORT MARIN EN SERGÉ LÉGER AVEC TAILLE RÉGLABLE

- Ce short marin en sergé léger est le choix idéal pour une silhouette décontractée et un confort optimal. Sa coupe légèrement évasée et sa taille réglable vous offrent une liberté de mouvement, tandis que le système d'ajustement à la ceinture dos, avec ses pattes boutonnées, assure un ajustement parfait. Parfait pour un look casual en ville, ce short combine praticité et style pour accompagner vos journées estivales avec simplicité et élégance.
- Coupe légèrement évasée - 2 poches plaquées devant et 2 poches plaquées au dos - Ceinture avec passants - Système d'ajustement à la ceinture dos par pattes boutonnées - Fermeture devant avec 1 bouton aspect corne - Braguette avec fermeture éclair en métal - Surpiqûre siglé Logo Bird sur la poche plaquée droite au dos - AFT
- Extérieur 1: 100% COTON
- Aigle For Tomorrow: COTON BIO GOTS 100.0%

## LIGHT TWILL SAILOR SHORTS WITH ADJUSTABLE WAIST

- This lightweight twill sailor shorts is the perfect choice for a relaxed silhouette and optimal comfort. Its slightly flared cut and adjustable waist provide freedom of movement, while the back waist adjustment with buttoned tabs ensures a perfect fit. Ideal for a casual city look, these shorts combine practicality and style to accompany your summer days with ease and elegance.
- Slightly flared cut - 2 front patch pockets and 2 back patch pockets - Waistband with loops - Back waistband adjustment system with button tabs - Front fastening with 1 horn-look button - Metal zip fly - Bird logo stitching on the back right patch pocket - AFT
- Shell Fabric 1: 100% COTTON
- Aigle For Tomorrow: Shell Fabric 1: COTTON ORGANIC GOTS 100.0%

Regular

DFT  
UVCEUR: 110.00  
HKD: 929.28

## AIS26WB0T012

22.5 CM — 34/46

T2

BQ264 AVOCAT

EARTH

T2

BQ265 NOIR

CITY

KL

T1

BQ262 SABLE

EARTH

T1

BQ261 SHADOW

EARTH

## DESCRIPTION

## BERMUDA TECHNIQUE ANTI-UV DRY FAST TEXTILE®

- Découvrez notre bermuda technique DRY FAST TEXTILE® et anti-UV, conçu pour offrir à la fois protection contre les rayons du soleil et respirabilité. Sa coupe évasée, sublimée par des découpes travaillées, assure un confort optimal tout en ajoutant une touche de style. Sa ceinture amovible en gros grain apporte praticité et ajustement. Idéal pour les journées ensoleillées, ce bermuda allie confort et design, vous gardant au frais et protégé tout au long de la journée.
- Coupe évasée - 2 Poches à rabat pressionnés sur les côtés - Ceinture amovible en gros grain fermée avec une boucle en plastique siglé Aigle et ajustable par une sangle - Bas ourlet simple - Fermeture devant par bouton pression siglé Aigle - Braguette avec fermeture éclair en métal - Imprimé logo Bird au dos à droite.
- Extérieur 1: 100% POLYESTER

## TECHNICAL BERMUDA UPF DRY FAST TEXTILE®

- Discover our DRY FAST TEXTILE® and UPF technical bermuda, designed to provide both sun protection and breathability. Its flared cut, enhanced with carefully crafted details, ensures optimal comfort while adding a touch of style. The removable grosgrain belt offers practicality and an adjustable fit. Perfect for sunny days, this bermuda combines comfort and design, keeping you cool and protected throughout the day.
- Flared cut - 2 side flap pockets with press studs - Removable grosgrain belt with adjustable strap and Aigle plastic buckle - Single-fold hem - Front fastening with Aigle press stud - Metal zip fly - Bird logo print on the back right.
- Shell Fabric 1: 100% POLYESTER

# MIXTE NO GENDER

## PAM / OUTERWEAR

AIS25UOUT010  
AIS25UOUT011

004  
AIS26UOUT005  
AIS26UOUT006  
AIS26UOUT007  
AIS26UOUT008  
AIS26UOUT001  
AIS26UOUT002  
AIS26UOUT003  
AIS26UOUT009  
AIS26UOUT010  
AIS26UOUT012  
AIS26UOUT013

## CHEMISE / SHIRT

AIS26USHI01

## BAS / BOTTOM

AIS26UBOT001  
AIS26UBOT002  
AIS26UBOT003  
AIS26UBOT004



WATERPROOFNESS LEVEL



IMPERMÉABLE ET COUTURES ÉTANCHES



WATERPROOF



WATER-REPELLENT



NO WATERPROOFNESS

HEAT ISOLATION LEVEL

ULTRA WARM



VERY WARM



WARM



NO HEAT ISOLATION

AIGLE EXPERIENCE BY ETUDES STUDIO



AIS26 UOUT005

AIGLE EXPERIENCE BY ETUDES STUDIO



AIS26 UOUT008

AIGLE EXPERIENCE BY ETUDES STUDIO



AIS26 UOUT001



AIS26 UOUT012



AIS26 UOUT013



AIS26 UOUT010



AIS26 UOUT009



AIS25 UOUT010



AIS25 UOUT011

AIGLE EXPERIENCE BY ETUDES STUDIO



AIS26 UOUT003

AIGLE EXPERIENCE BY ETUDES STUDIO



AIS26 UOUT002

AIGLE EXPERIENCE BY ETUDES STUDIO



AIS26 UOUT006

AIGLE EXPERIENCE BY ETUDES STUDIO



AIS26 UOUT004

Regular

MTD

AIGLE®  
THE TOMORROW  
SUSTAINABLE  
FIBERSUPF  
50+  
SolarPackEUR : 160.00  
HKD : 1,351.68

## AIS26UOUT015

71.5 CM — XXS/XS-3XL/4XL

T1	BY83C ALHAMBRA TRANS.	T1	BY83I NOIR TRANS.	KL
T1	BY835 AVOCAT TRANS.	KL	T1	BY83B RASPBERRY TRANS.
T1	BY832 EMPIRE TRANS.	T1	BY83A SAUTERNE TRANS.	
T1	BY837 SAUGE TRANS.	KL	T1	BY836 MARAIS TRANS.

## DESCRIPTION

## RAINPACK 70: PARKA COURTE IMPERMÉABLE, COMPACTABLE ET UV-CONTROL®

- L'anti pluie qui s'édéprie. Véritable concentré de technologie, découvrez notre nouvelle blouson imperméable MTD 2.5 couches entièrement compactable sur lui-même. Muni de détails réfléchissants et d'un zip totalement étanche, c'est l'allié de votre mobilité urbaine. Il se plie et se dépie aux grés de vos voyages et se décline dans un large colorama de couleurs vibrantes. Son fit unisex a été entièrement pensé pour convenir à toutes les morphologies grâce à ses bas de manches élastiqués et sa capuche ajustable.
- Capuche attenante et ajustable avec cordons et serre-cordons - 2 poches extérieures avec fermeture éclair - 1 poche intérieure avec fermeture éclair - Compactable dans sa propre poche intérieure dotée d'un cordon et d'un mousqueton - Pagnets élastiqués - Bas de vêtement ajustable par cordon et serre-cordons - Imprimés réfléchissants au dos de la capuche et sur le sac compactable - Fermeture éclair frontale déperlante avec tiret en silicone - Imprimé réfléchissant Aigle - Imprimé réfléchissant tone sur tone Logo Bird en bas de manche - Coutures etanches - Non doublé - Imperméabilité : 13 000 Schmerbers.
- Extérieur 1: 100% POLYESTER
- Aigle For Tomorrow: POLYESTER RECYCLÉ GRS 100.0%

## RAINPACK 70: PACKABLE, UV-CONTROL® AND WATERPROOF SHORT PARKA

- The RAINPACK that unpacks. With technology at the forefront, this is our new MTD® 2.5-layer waterproof jacket, which can be packed away into its own pocket. With reflective details and a fully waterproof zip, it's just what you need for getting around town.
- It is easy to take on your travels and comes in a range of vibrant colours. Its unisex fit is designed to suit all body shapes thanks to its elasticated cuffs and adjustable hood.
- Attached adjustable hood with drawstring and cord lock - 2 outer pockets with zip - Inner pocket with zip - Can be folded away into its inner pocket, which has a drawstring and lobster clasp - Elasticated cuffs - Adjustable drawstring hem with cord lock - Reflective prints on the back of the hood and packable pouch - Water-repellent front zip fastening with silicone puller - Reflective Aigle print - Reflective tone-on-tone Bird logo printed on the cuff - Waterproof seams - Unlined - Waterproofness: 13 000 Schmerbers.
- Shell Fabric 1: 100% POLYESTER
- Aigle For Tomorrow: Shell Fabric 1: POLYESTER RECYCLED GRS 100.0%

Relaxed

UVC  
W-RAIGLE®  
THE TOMORROW  
SUSTAINABLE  
FIBERSUPF  
50+  
SolarPackEUR : 240.00  
HKD : 2,027.52

## AIS26UOUT009

75 CM — XXS/XS-3XL/4XL

T3	BR662 AVOCAT TRANS.	KL
T3	BR665 MULLED GRAPE TRANS.	KL
T3	BR661 TOMETTE TRANS.	KL

## DESCRIPTION

## SOLARPARK VESTE DÉPERLANTE ANTI-UV

- Ce coupe-vent court fait partie de la gamme SolarPack qui propose une finition de matière déperlante et UV-C®. Elle protège des intempéries et du soleil jusqu'à indice 50+ et se compacte dans sa poche. Ses cordons ajustables, aérations et ses deux poches zippées la rendent extrêmement pratique pour toute activité outdoor de la saison. Elle est offerte en trois couleurs de la saison.
- Capuche attenante et ajustable par cordon et serre-cordons - 2 poches extérieures avec fermetures éclair - Compactable dans sa propre poche intérieure dans la capuche - Pagnets élastiqués - Ouvertures d'aération aux emmanchures - Ouverture d'aération en haut du dos - Bas de vêtement ajustable par cordon et serre-cordon - Imprimé logo Bird en bas de manche - Imprimé siglé Aigle - Non doublé.
- Extérieur 1: 100% POLYAMIDE
- AIGLE FOR TOMORROW: 51% FIBRES RECYCLES

## SOLARPARK WATER REPELLENT PACKABLE JACKET UPF

- This short windbreaker is part of the SolarPack collection, featuring a water-repellent finishing and our UV-C® technology. It protects against the weather and the sunrays up until 50+ and can be packed into its pocket. Its adjustable cords, ventilation openings, and two zippered pockets make it highly practical for any outdoor activity during the season. It is available in the three colors of the season.
- Attached adjustable drawstring hood with cord lock - 2 outer zip pockets - Packable in its own inner pocket in the hood - Elasticated cuffs - Ventilation openings at armholes - Ventilation opening at top of back - Adjustable drawstring hem with cord locks - Bird logo print at cuff - Aigle print - Unlined.
- Shell Fabric 1: 100% POLYAMIDE
- AIGLE FOR TOMORROW: 51% RECYCLED FIBERS

Relaxed

UVC  
W-R  
AIGLE  
UPF 50+  
SolarPack



EUR : 280.00  
HKD : 2,365.44

## AIS26UOUT010

75 CM — XXS/XS-3XL/4XL

T3

BR711 RAW SIENNA PR  
TRANS.

KL

## DESCRIPTION

## SOLARPAC : VESTE DÉPERLANTE TIE AND DYE UV-C®

- Ce coupe-vent court fait partie de la gamme SolarPack qui propose une finition de matière déperlante et UV-C®. Elle protège des intempéries et du soleil jusqu'à un indice 50+ et se compacte dans sa poche. Ses cordons ajustables et ses deux poches zippées la rendent extrêmement pratique pour toute activité outdoor de la saison. Elle est offerte dans un dégradé de couleurs façon coucher de soleil.
- Capuche attachante et ajustable par cordon et serre-cordons - 2 poches extérieures avec fermetures éclair - Compactable dans sa propre poche intérieure dans la capuche - Poinçonnements élastiques - Ouvertures d'aération aux emmanchures - Ouverture d'aération en haut du dos - Bas de vêtement ajustable par cordon et serres-cordons - Imprimé logo Bird en bas de manche - Imprimé sigle Aigle - Non doublé.
- Extérieur 1 : 100% POLYAMIDE
- AIGLE FOR TOMORROW: 51% FIBRES RECYCLÉES

## SOLARPAC : WATER REPELLENT PACKABLE JACKET WITH FADING EFFECT UV-C®

- This short windbreaker is part of the SolarPack collection, featuring a water-repellent finishing and our UV-C® technology. It protects against the weather and the sun rays up until 50+ and can be packed into its pocket. Its adjustable cords, ventilation openings, and two zippered pockets make it highly practical for any outdoor activity during the season. It is offered in a degraded print reminding of a sunset.
- Attached adjustable drawstring hood with cord lock - 2 outer zip pockets - Packable in its own internal pocket in the hood - Elasticated cuffs - Ventilation openings at armholes - Ventilation opening at top of back - Adjustable drawstring hem with cord locks - Bird logo print at cuff - Aigle print - Unlined.
- Shell Fabric 1 : 100% POLYAMIDE
- AIGLE FOR TOMORROW: 51% RECYCLED FIBERS

Regular

MTD  
AIGLE  
RAINPACK



EUR : 180.00  
HKD : 1,520.64

## AIS26UOUT016

95.5 CM — XXS/XS-3XL/4XL



BY84B ALHAMBRA  
TRANS.



BY842 NOIR  
TRANS.



BY845 AVOCAT  
TRANS.



BY84C RASPBERRY  
TRANS.

KL



BY844 EMPIRE  
TRANS.



BY84A SAUTERNE  
TRANS.



BY846 SAUGE  
TRANS.



BY847 MARAIS  
TRANS.

## DESCRIPTION

## RAINPACK 90: PARKA IMPERMÉABLE, COMPACTABLE ET UV-CONTROL®

- L'anti-pluie qui se déplie. Véritable concentrée technologie, découvrez notre nouvelle parka imperméable MTD 2.5 couches entièrement compactable sur elle-même. Munie de détails réfléchissants et d'un zip totalement étanche, c'est l'allié de votre mobilité urbaine. Elle se plie et se déplie aux grés de vos voyages et se décline dans un large éventail de couleurs vibrantes. Son fit unisexe a été entièrement pensé pour convenir à toutes les morphologies grâce à ses bas de manches élastiques et sa capuche ajustable.
- Capuche attachante et ajustable avec cordons et serre-cordons - 2 poches extérieures avec fermetures éclair - 1 poche intérieure avec fermetures éclair - Compactable dans sa propre poche intérieure dotée d'un cordon et d'un mousqueton - Poinçonnements élastiques - Bas de vêtement ajustable par cordon et serre-cordons - Imprimés réfléchissants au dos de la capuche et sur le sac compactable - Fermeture éclair frontale déperlante et double curseur - Imprimé réfléchissant Aigle - Imprimé réfléchissant ton sur ton logo Bird en bas de manche - Cautures et arêtes - Non doublé - Imperméabilité : 13 000 Schmerbers.
- Extérieur 1 : 100% POLYESTER
- Aigle For Tomorrow : POLYESTER RECYCLÉ GRS 100.0%

## RAINPACK 90: PACKABLE, UV-CONTROL® AND WATERPROOF LONG PARKA

- The RAINPACK that unpacks. With technology at the forefront, this is our new MTD® 2.5 layer waterproof parka, which can be packed away into its own pocket. With reflective details and a fully waterproof zip, it's just what you need for getting around town.
- It's easy to take on your travels and comes in a range of vibrant colours. Its unisex fit is designed to suit all body shapes thanks to its elasticated cuffs and adjustable hood.
- Attached adjustable hood with drawstring and cord lock - 2 outer pockets with zip - Inner pocket with zip - Can be folded away into its inner pocket, which has a drawstring and lobster clasp - Elasticated cuffs - Adjustable drawstring hem with cord lock - Reflective prints on the back of the hood and packable pouch - Front two-way water-repellent zip fastening - Reflective Aigle print - Reflective tone-on-tone Bird logo printed on the cuff - Waterproof seams - Unlined - Waterproofness: 13 000 Schmerbers.
- Shell Fabric 1 : 100% POLYESTER
- Aigle For Tomorrow : Shell Fabric 1 : POLYESTER RECYCLED GRS 100.0%

AIGLE®  
x  
DEYROLLE  
Paris 1853

Relaxed

MTD

AIGLE®  
x  
DEYROLLE  
Paris 1853

RAINPACK

KL

EUR : 220.00  
HKD : 1,858.56

## AIS26UOUT013

100 CM — XS/S-M/L

BT092 MORPHO PR 1  
EARTH

KL

## DESCRIPTION

## CAPE DE PLUIE IMPERMÉABLE ET COMPACTABLE MTD® DEYROLLE

- Conçu en collaboration avec Deyrolle, cette cape imperméable packable reprend la forme iconique de notre cape Rainpack MTD® 2,5 couches, sublimée par un imprimé unique inspiré de la nature. Compactable, elle se plie et se déplie au gré de vos voyages. Grâce à son tissu imperméable, elle vous protège des intempéries tout en restant légère et fonctionnelle. Sa capuche ajustable et ses ouvertures latérales avec boutons pression offrent une grande liberté de mouvement, tout en vous protégeant des intempéries. Son fit unisex a été pensé pour convenir à toutes les morphologies.
- Capuche attenante et ajustable avec cordons et serre-cordons - 1 poche extérieure avec fermeture éclair - Compactable dans sa propre poche intérieure dotée d'un cordon et d'un mousqueton - Ouvertures latérale avec boutons pression - Semi-ouverture frontale fermeture éclair déperlante avec tirette en silicone - Badge siglé Aigle x DEYROLLE en silicone - Imprimé réfléchissant ton sur ton logo Bird en bas de manche - Coutures étanches - Non doublé - Imperméabilité : 13 000 schmerbers.
- Extérieur 1 : 100% POLYESTER
- Aigle For Tomorrow : POLYESTER RECYCLÉ GRS 100.0%

## WATERPROOF PACKABLE RAIN CAPE MTD® DEYROLLE

- Designed in collaboration with DEYROLLE, this packable waterproof cape features the iconic Rainpack MTD® 2.5-layer design, enhanced with a unique nature-inspired print. Compact, it folds and unfolds easily during your travels. Thanks to its waterproof fabric, it shields you from the elements while remaining lightweight and functional. Its adjustable hood and side openings with snap buttons provide great freedom of movement while keeping you protected from the weather. The unisex fit is designed to suit all body types. With its bold, modern print, it combines style and mobility to take on the rain with elegance.
- Attached, adjustable drawstring hood with cord lock - 1 outer zip pocket - Packable in its own internal pocket with drawstring and snap hook - Side openings with press studs - Water-repellent front half zip with silicone puller - Silicone Aigle x DEYROLLE badge - Reflective tone-on-tone Bird logo print at cuff - Waterproof seams - Unlined - Waterproof rating: 13 000 schmerbers.
- Shell Fabric 1 : 100% POLYESTER
- Aigle For Tomorrow : Shell Fabric 1 : POLYESTER RECYCLED GRS 100.0%

AIGLE®  
x  
DEYROLLE  
Paris 1853

Regular

MTD

AIGLE®  
x  
DEYROLLE  
Paris 1853

RAINPACK

EUR : 180.00  
HKD : 1,520.64

## AIS26UOUT012

71.5 CM — S/XS-XXL/XL

BT082 MORPHO PR 1  
EARTH

## DESCRIPTION

## VESTE COURTE IMPERMÉABLE ET COMPACTABLE MTD® DEYROLLE

- Conçu en collaboration avec Deyrolle, cette veste de pluie packable reprend la forme iconique du Rainpack 70 MTD® 2,5 couches, sublimée par un imprimé unique inspiré de la nature. Compactable, elle se plie et se déplie au gré de vos voyages. Grâce à son tissu imperméable et ses coutures étanches, elle vous protège des intempéries tout en restant légère et fonctionnelle. Munie de détails réfléchissants et d'un zip totalement étanche, elle combine style et mobilité pour affronter la pluie avec élégance. Son fit unisex a été pensé pour convenir à toutes les morphologies, avec des bas de manches élastiqués et une capuche ajustable.
- Capuche attenante et ajustable avec cordons et serre-cordons - 2 poches extérieures avec fermeture éclair - 1 poche intérieure avec fermeture éclair - Compactable dans sa propre poche intérieure dotée d'un cordon et d'un mousqueton - Poignets élastiqués - Bas de vêtement ajustable par cordon et serre-cordons - Imprimés réfléchissants au dos de la capuche et sur le sac compactable - Fermeture éclair frontale déperlante avec tirette en silicone - Badge siglé Aigle x DEYROLLE en silicone - Coutures étanches - Non doublé - Imperméabilité : 13 000 schmerbers.
- Extérieur 1 : 100% POLYESTER
- Aigle For Tomorrow : POLYESTER RECYCLÉ GRS 100.0%

## SHORT PACKABLE RAINJACKET MTD® DEYROLLE

- Designed in collaboration with Deyrolle, this packable rain jacket features the iconic Rainpack 70 MTD® 2.5-layer design, enhanced by a unique nature-inspired print. Compactable, it folds and unfolds effortlessly during your travels. Thanks to its waterproof fabric and sealed seams, it shields you from the elements while remaining lightweight and functional. Equipped with reflective details and a fully waterproof zipper, it's the perfect ally for urban mobility. Its unisex fit is tailored to suit all body types, with elasticated cuffs and an adjustable hood. With its bold, modern print, it combines style and mobility to take on the rain with elegance.
- Attached, adjustable drawstring hood with cord lock - 2 outer zip pockets - 1 inside zip pocket - Packable in its own internal pocket with drawstring and snap hook - Elasticated cuffs - Adjustable drawstring hem with cord lock - Reflective prints on the back of the hood and on the foldaway bag - Water-repellent front zip with silicone puller - Silicone Aigle x DEYROLLE badge - Reflective tone-on-tone Bird logo print at cuff - Waterproof seams - Unlined - Waterproof rating: 13 000 schmerbers.
- Shell Fabric 1 : 100% POLYESTER
- Aigle For Tomorrow : Shell Fabric 1 : POLYESTER RECYCLED GRS 100.0%

AIGLE EXPERIENCE  
BY ÉTUDES STUDIO

Relaxed

MTD

EUR : 360.00  
HKD : 3 041.00

## AIS26UOUT001

73 CM — XS/S-XL/XXL

T1

BR462 DUNE

TRANS.

T1

BR461 POSEIDON

TRANS.

## DESCRIPTION

## LA VESTE LÉGÈRE MTD

- Cette veste coupe-vent aérienne est adaptée à la vie urbaine et aux activités extérieures, grâce à sa matière technique et sa finition UV-C 50+. Sa silhouette à capuche réglable et sa matière MTD 2,5 couches incarnent l'ADN d'Aigle, pour sa protection et sa praticité, revisité par le Studio Études. Avec sa coupe ample et courte, ses multipoches et sa matière UV-C Solarpack, elle allie style et fonctionnalité.
- Les coloris proposés sont inspirés des roches, des blocs et des ondulations de l'eau, thématiques de la saison. Capuche escamotable dans le col et ajustable par cordon et serre-cordons - 4 poches extérieures dont 2 poches à rabat pressionné - Poignets élastiqués - Fentes d'aération au dos - Fermeture éclair frontale déperlante - Broderie siglée Aigle Experience by Études studio - Coutures étanches - Non doublé - Imperméabilité : 3000 Schmerbers.
- Extérieur 1 : 100% POLYAMIDE

## THE LIGHTWEIGHT WINDBREAKER MTD

- This lightweight windbreaker is perfectly suitable for both urban and outdoor activities, thanks to its technical fabric and UC-C 50+ finishing. Its adjustable hooded silhouette and MTD 2,5 layers fabric embody Aigle's DNA, combining protection and practicality, reimagined by Études Studio. With its boxy fit, multipockets and Solarpack UV-C finishing, it seamlessly blends style and functionality.
- The color palette of this style is inspired by the colors of the rocks, blocks and waves on the water, which are this season's thematic. Adjustable drawstring hood with cord lock, packable into the collar - 4 outer pockets, 2 of which have flaps with press-studs - Elasticated cuffs - Ventilation slits on the back - Water-repellent front zip fastening - Aigle Experience by Études studio embroidery - Waterproof seams - Unlined - Waterproofness : 3 000 Schmerbers.
- Shell Fabric 1 : 100% POLYAMIDE

AIGLE EXPERIENCE  
BY ÉTUDES STUDIO

Oversize

W-P

EUR : 220.00  
HKD : 1 859.00

## AIS26UBOT004

28 CM — XS/S-M/L

T2

BP961 DUNE

TRANS.

T2

BP962 POSEIDON

TRANS.

## DESCRIPTION

## LA JUPE CULOTTE LÉGÈRE MTD

- Cette jupe-culotte légère est adaptée à la vie urbaine et aux activités extérieures, grâce à sa matière technique et sa finition UV-C UPF 50+. Sa silhouette moderne, sa taille élastique et sa matière MTD 2,5 couches incarnent l'ADN d'Aigle, pour sa protection et sa praticité, revisité par le Studio Études. Avec sa coupe baggy multipoches et sa matière UV-C Solarpack, elle allie style et fonctionnalité. Les coloris proposés sont inspirés des roches, des blocs et des ondulations de l'eau, thématiques de la saison.
- Taille élastiquée - 2 poches sur les côtés - 2 poches à soufflet avec rabat sur les cotés - Broderie siglée « Aigle Expérience by Études Studio » sur la poche à rabat gauche.
- Extérieur 1 : 100% POLYAMIDE

## THE LONG LIGHTWEIGHT SHORTS MTD

- These long shorts are perfectly suitable for both urban and outdoor activities, thanks to their technical fabric and UC-C UPF 50+ finishing. Their novel silhouette and MTD 2,5 layers fabric embody Aigle's DNA, combining protection and practicality, reimagined by Études Studio. With their baggy fit, multipockets and UV-C SolarPack finishing, they seamlessly blend style and functionality. The color palette of this style is inspired by the colors of the rocks, blocks and waves on the water, which are this season's thematic.
- Elasticated waist - 2 side pockets - 2 side gusset flap pockets - "Aigle Expérience by Études Studio" embroidery on the left flap pocket.
- Shell Fabric 1 : 100% POLYESTER

AIGLE EXPERIENCE  
BY ÉTUDES STUDIO

Oversize

MTD

EUR : 420.00  
HKD : 3 548.00

AIS26UOUT008

95 CM — S/XS-L/M

T3

BP862 DUNE

TRANS.

KL

T1

BP863 POSEIDON CB

TRANS.

## DESCRIPTION

## LA CAPE LÉGÈRE MTD UV-C®

- Cette cape aérienne est adaptée à la vie urbaine et aux activités extérieures, grâce à sa matière technique et sa finition UV-C UPF 50+. Sa silhouette inspiration poncho de pluie revisité et sa matière MTD 2,5 couches incarnent l'ADN d'Aigle, pour sa protection et sa praticité, revisité par le Studio Études. Avec sa coupe ample, ses multipoches et sa matière UV-C SolarPack, elle allie style et fonctionnalité. Les coloris proposés sont inspirés des roches, des blocs et des ondulations de l'eau, thématiques de la saison
- Capuche attenante et ajustable par cordon et serre-cordons - 2 poches extérieures à rabat pressionné - 2 fentes devant - Poignets élastiqués - Fentes d'aération au dos - Fermeture éclair frontale double curseur avec patte pressionnée - Imprimé UPF50+ bas de manche - Badge siglé Aigle en silicone - Coutures étanches - Non doublé - Imperméabilité : 3 000 schmerbers.
- Extérieur 1 : 100% POLYAMIDE

## THE LIGHTWEIGHT CAPE MTD UV-C®

- This lightweight cape is perfectly suitable for both urban and outdoor activities, thanks to its technical fabric and UV-C UPF 50+ finishing. Its poncho-inspired silhouette and MTD 2,5 layers fabric embody Aigle's DNA, combining protection and practicality, reimagined by Études Studio. With its relaxed fit multipockets and UV-C Solarpack finishing, it seamlessly blends style and functionality. The color palette of this style is inspired by the colors of the rocks, blocks and waves on the water, which are this season's thematic.
- Attached, adjustable drawstring hood with cord lock - 2 outer flap pockets with press studs - 2 front slits - Elasticated cuffs - Ventilation slits on the back - Front two-way zip with press-stud placket - UPF50+ print at cuff - Silicone Aigle badge - Waterproof seams - Unlined - Waterproofness : 3 000 schmerbers.
- Shell Fabric 1 : 100% POLYAMIDE

AIGLE EXPERIENCE  
BY ÉTUDES STUDIO*Relaxed*DFT  
UVCEUR : 240.00  
HKD : 2 028.00

## AIS26USHI001

79 CM — XS/XL

T1	BP872 AUBURN
	TRANS.
T1	BP871 DUNE
	TRANS.

## DESCRIPTION

## LA CHEMISE AMPLÉ

- Cette chemise ample est ultra fonctionnelle grâce à sa matière dry-fast respirante. Sa silhouette confortable et sa matière sèche et légère incarnent l'ADN d'Aigle, pour sa protection et sa praticité, revisité par le Studio Études. Avec sa coupe large multipoches et confortable, elle allie style et fonctionnalité. Les coloris proposés sont inspirés des vents solaires et le design est inspiré des sports outdoor autour de l'escalade.
- Col Chemise - Manches courtes - 2 poches à soufflet avec rabat pressionné - Fentes côtés en bas de vêtement - Ouverture frontale avec patte pressionnée - Broderie siglée "Aigle Experience By Etudes Studio" sur la manche gauche.
- Extérieur 1 : 100% POLYESTER

## THE RELAXED SHIRT

- This relaxed shirt is very functional with its breathable Dry Fast fabric. Its comfy silhouette and lightweight dry fabric embody Aigle's DNA, combining protection and practicality, reimagined by Études Studio. With its relaxed fit and multipockets, it seamlessly blends style and functionality. The color palette of this style is inspired by the solar winds and the design is inspired by outdoor sports aesthetic such as rock climbing.
- Shirt collar - Short sleeves - 2 gusset flap pockets with press studs - Side slits at hem - Front opening with press-stud placket - "Aigle Experience By Etudes Studio" embroidery on the left sleeve.
- Shell Fabric 1 : 100% POLYESTER

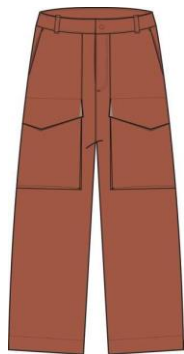
AIGLE EXPERIENCE  
BY ÉTUDES STUDIO*Regular*DFT  
UVCEUR : 280.00  
HKD : 2 365.00

## AIS26UBOT001

73.5 CM — XS/XL

T1	BP891 AUBURN
	TRANS.
T1	BP892 DUNE
	TRANS.

## DESCRIPTION

## LE PANTALON AMPLÉ

- Ce pantalon ample est ultra fonctionnel grâce à sa matière dry-fast respirante. Sa silhouette versatile et sa matière sèche et légère incarnent l'ADN d'Aigle, pour sa protection et sa praticité, revisité par le Studio Études. Avec sa coupe large multipoches et confortable, elle allie style et fonctionnalité. Les coloris proposés sont inspirés des vents solaires et le design est inspiré des sports outdoor autour de l'escalade.
- Ceinture avec passants - 2 poches plaquées avec rabat pressionné - 1 poche plaquée au dos - Ouverture ceinture avec boutons pression - Braguette avec fermeture éclair en métal - Broderie siglée "Aigle Experience By Etudes Studio" sur la poche dos.
- Extérieur 1 : 100% POLYESTER

## THE RELAXED PANTS

- These relaxed pants are very functional with their breathable Dry Fast fabric. Their versatile silhouette and lightweight dry fabric embody Aigle's DNA, combining protection and practicality, reimagined by Études Studio. With their relaxed fit and multipockets, they seamlessly blend style and functionality. The color palette of this style is inspired by the solar winds and the design is inspired by outdoor sports aesthetic such as rock climbing.
- Waistband with loops - 2 flap patch pockets with press studs - 1 back patch pocket - Waistband opening with press studs - Metal zip fly - "Aigle Experience By Etudes Studio" embroidery on the back pocket.
- Shell Fabric 1 : 100% POLYESTER

**AIGLE EXPERIENCE  
BY ÉTUDES STUDIO**

*Relaxed.*

**AIGLE**  
DESIGNER  
RECYCLED  
FIBERS



EUR : 420.00  
HKD : 3 548.00

**AIS26UOUT004**

79 CM — XS/XL

T1	BP791AEGEAN BLUE
	TRANS.
T1	BP792 NOIR
	TRANS.

**DESCRIPTION**

**LA VAREUSE MODERNE**

- Cette surchemise à demi-zip est légère, résistante et hybride. Sa silhouette ample à grandes poches et ses fentes sur le côté incarnent l'ADN d'Aigle, pour la protection et la praticité, revisité par le Studio Études. Ce style est une interprétation moderne de la traditionnelle vareuse qui allie style et fonctionnalité. Ses surpiqures contrastées évoquent les renforts des voiles marines.
- Col Chemise avec semi ouverture devant par fermeture éclair - 2 poches poitrines avec fermeture pression - Ouverture côté - Œillets sous bras - Broderie 'Aigle Expérience by Études Studio' sur la manche.
- Extérieur 1 : 100% POLYESTER

**THE MODERN FISHERMAN'S SHIRT**

- This half-zip overshirt is lightweight, durable, and versatile. Its boxy silhouette with large front pockets and its side slits at the hem embody Aigle's DNA, combining protection and practicality, reimagined by Études Studio. This style is a modern take of the traditional « vareuse » that seamlessly blends style and functionality. Its contrasted topstitchings are inspired by the marine sails.
- Shirt collar with front half-zip opening - 2 chest pockets with press studs - Side opening - Underarm eyelets - "Aigle Expérience by Études Studio" embroidery on the sleeve.
- Shell Fabric 1 : 100% POLYESTER

**AIGLE EXPERIENCE  
BY ÉTUDES STUDIO**

*Relaxed.*

**AIGLE**  
DESIGNER  
RECYCLED  
FIBERS



EUR : 380.00  
HKD : 3 210.00

**AIS26UBOT002**

79 CM — XS/XL

T1	BP902 AEGEAN BLUE
	TRANS.
T1	BP901 NOIR
	TRANS.

**DESCRIPTION**

**LE PANTALON MULTIPOCHES**

- Ce pantalon ample coupe droite léger, résistant et hybride. Sa silhouette « workwear » et ses grandes poches à rabats incarnent l'ADN d'Aigle, pour la protection et la praticité, revisité par le Studio Études. Ce style est une interprétation moderne du traditionnel pantalon de travail qui allie style et fonctionnalité. Ses surpiqures contrastées évoquent les renforts des voiles marines.
- Modèle Aigle Expérience by Études Studio - Ceinture avec passants - Ouverture devant avec bouton pression visible et bouton intérieur - Braguette avec fermeture éclair en métal - 2 poches italiennes à l'avant - 2 poches à rabats à l'avant - 1 poche bas de jambe sur le côté - 2 poches plaquées avec rabats au dos - Broderie du logo 'Aigle Expérience by Études Studio' au dos.
- Extérieur 1 : 100% POLYESTER

**THE MULTIPOCKET PANTS**

- These relaxed straight leg pants are lightweight but resistant and functional. Its practical design with wide flap pockets embody Aigle's DNA, combining protection and practicality, reimagined by Études Studio. These woven pants are a modern take on the traditional workwear pants that seamlessly blends style and functionality. Its contrasted topstitchings are inspired by the marine sails.
- Aigle Expérience by Études Studio style - Waistband with loops - Front opening with visible press stud and inner button - Metal zip fly - 2 front slant pockets - 2 front flap pockets - 1 lower-leg side pocket - 2 back flap patch pockets - "Aigle Expérience by Études Studio" logo embroidered on the back.
- Shell Fabric 1 : 100% POLYESTER

AIGLE EXPERIENCE  
BY ÉTUDES STUDIO

Regular

UVC  
W-REUR : 340.00  
HKD : 2 872.00

## AIS26UOUT002

73 CM — XS/XL

TI	BR471 DUNE
	TRANS.
TI	BR472 NOIR
	TRANS.

## DESCRIPTION

## LE GILET DE PÊCHEUR

- Ce gilet de pêche est léger, résistant et hybride. Sa silhouette multipoches, sa finition UV-C et déperlante incarnent l'ADN d'Aigle, pour la protection et la praticité, revisité par le Studio Études. Avec sa coupe ample, son zip double curseur et sa matière innovante, il allie style et fonctionnalité. Sa matière nylon à l'effet cassant évoque la texture des voiles marines, et le détail des surpiqures est semblable à leur renfort.
- Col forme V - Fermeture éclair frontale - 2 poches repose-mains avec fermeture pressions - 1 poche intérieure avec fermeture éclair - Broderie 'Aigle Expérience by Études Studio' sur poche devant.
- Extérieur 1: 100% POLYAMIDE

## THE FISHERMAN VEST

- This fisherman vest is lightweight, durable, and versatile. Its multi-pocket silhouette, UV-C and water-repellent finishings embody Aigle's DNA, combining protection and practicality, reimagined by Études Studio. With its relaxed fit, double zipper and innovative material, it seamlessly blends style and functionality.
- V-neck - Front zip - 2 hand pockets with press studs - 1 inside zip pocket - "Aigle Experience by Études Studio" embroidery on the front pocket.
- Shell Fabric 1: 100% POLYAMIDE

AIGLE EXPERIENCE  
BY ÉTUDES STUDIO

Oversize

UVC  
W-REUR : 480.00  
HKD : 4 055.00

## AIS26UOUT003

83 CM — XS/XL

TI	BR482 DUNE
	TRANS.
TI	BR481 NOIR
	TRANS.

## DESCRIPTION

## LA VESTE DE PÊCHEUR

- Ce manteau de pêcheur est léger, résistant et hybride. Sa silhouette saharienne multipoches, sa finition UV-C et déperlante incarnent l'ADN d'Aigle, pour la protection et la praticité, revisité par le Studio Études. Avec sa coupe ample, ses multipoches et sa matière innovante, il allie style et fonctionnalité. Sa matière nylon à l'effet cassant évoque la texture des voiles marines, et le détail des surpiqures est semblable à leur renfort.
- Col chemise - Fermeture éclair frontale sous patte fermée par des pressions cachées - 2 poches repose-mains avec fermetures à pressions cachées - 2 poches poitrine avec fermetures à pressions cachées - Bas de manches ajustables par pressions - 2 poches arrière avec fermeture à pressions - Broderie 'Aigle Expérience by Études Studio' sur la manche.
- Extérieur 1: 100% POLYAMIDE

## THE FISHERMAN JACKET

- This fisherman jacket is lightweight, durable, and versatile. Its multi-pocket workwear aesthetic, UV-C and water-repellent finishings embody Aigle's DNA, combining protection and practicality, reimagined by Études Studio. With its relaxed fit, double zipper and innovative material, it seamlessly blends style and functionality. Its crinkle dry nylon fabric and topstitching details are inspired by the marine sails.
- Shirt collar - Front zip under placket with concealed press studs - 2 hand pockets with concealed press studs - 2 chest pockets with concealed press studs - Adjustable cuffs with press studs - 2 back pockets with press studs - "Aigle Experience by Études Studio" embroidery on the sleeve.
- Shell Fabric 1: 100% POLYAMIDE

**AGLE EXPERIENCE  
BY ÉTUDES STUDIO**

*Relaxed.*

UVC  
W-R



**AIS26UB0T003**

23.5 CM — XS/XL

Π	BP932 DUNE
	TRANS.
Π	BP931 NOIR
	TRANS.

EUR : 280.00  
HKD : 2 365.00

**DESCRIPTION**

**LE SHORT DE PÊCHEUR UV-C®**

- Ce short de pêche multipoches est léger, résistant et hybride. Sa silhouette cargo multipoches, ses finitions déperlante et UV-C incarnent l'ADN d'Aigle, pour la protection et la praticité, revisité par le Studio Études. Avec sa coupe ample, sa ceinture à boucle et sa matière innovante, il allie style et fonctionnalité. Sa matière nylon à l'effet cassant évoque la texture des voiles marines, et le détail des surpiqures est semblable à leur renfort.
- Modèle Aigle Experience by Études Studio - Ouverture à l'avant avec boutons pression - Ceinture en gros grain avec boucle - Bragette avec fermeture éclair en métal - 2 poches italiennes repose-mains - 2 poches à soufflet à l'avant avec rabat et fermeture par boutons pression - 1 poche passepoilée à l'avant, cachée par un rabat avec fermeture à pression - Passant de ceinture au dos - 2 poches passepoilées cachées avec rabats au dos, fermées par des boutons pression - Logo brodé 'Aigle Experience by Études Studio' au dos.
- Extérieur 1 : 100% POLYAMIDE

**THE FISHERMAN SHORTS UV-C®**

- These multi-pocket fishing shorts are lightweight, durable, and versatile. Its cargo silhouette, UV-C and water-repellent finishings embody Aigle's DNA, combining protection and practicality, reimagined by Études Studio. With its relaxed fit, buckle belt, and innovative material, it seamlessly blends style and functionality. Its crinkle dry nylon fabric and topstitching details are inspired by the marine sails.
- Aigle Experience by Études Studio style - Front opening with press studs - Grosgrain belt with buckle - Metal zip fly - 2 slant hand pockets - 2 front gusset flap pockets with press studs - 1 front welt pocket concealed by press-stud flap - Rear belt loop - 2 back welt pockets concealed by press-stud flaps - "Aigle Experience by Études Studio" logo embroidered on the back.
- Shell Fabric 1 : 100% POLYAMIDE

AIGLE EXPERIENCE  
BY ÉTUDES STUDIO*Relaxed.*EUR : 650.00  
HKD : 5 491.00

## AIS26UOUT006

84 CM — XS/XL



BP814 GOLDEN ROD CB

TRANS.



BR673 NOIR

TRANS.

## DESCRIPTION

## LE COUPE-VENT EN CAOUTCHOUC

- Ce coupe-vent court en caoutchouc coupe bords francs bruts, rend hommage à la botte iconique Aigle et au savoir-faire de la marque. Sa capuche couvrante inspirée des vêtements militaires, ses finitions thermo-soudées et sa fermeture éclair déperlante incarnent l'ADN d'Aigle, revisité par le Studio Études. Avec sa coupe ample, son patch pare-vent et sa matière innovante, il allie style et fonctionnalité. La version jaune à bandes contrastées s'inspire des couleurs vibrantes des drapeaux nautiques, ajoutant une touche graphique et audacieuse.
- Capuche attenante - Patch pare-vent détachable par boutons pression - 2 poches extérieures à rabat - Parties thermo-soudées - Fermeture éclair frontale déperlante double curseur - Imprimé siglé Aigle Experience by Etudes studio - Non doublé.
- Extérieur 1 : 100% POLYURÉTHANE

## LE COUPE-VENT EN CAOUTCHOUC

- This rubber windbreaker, with raw-cut edges, pays a tribute to Aigle's iconic boots and to the brand's savoir-faire. Its rain parka silhouette, with a wide protective hood, thermo-sealed finishes and water-repellent zipper embody Aigle's DNA reimagined by Études Studio. With an oversized fit, removable wind-blocking neck and innovative material, this coat seamlessly blends style with functionality. The yellow option with contrasting details are inspired by the bright colors of the graphical nautical flags.
- Attached hood - Detachable wind shield panel with press studs - 2 outer flap pockets - Thermo-sealed components - Water-repellent front two-way zip - Aigle Experience by Etudes studio print - Unlined.
- Shell Fabric 1 : 100% POLYURETHANE

AIGLE EXPERIENCE  
BY ÉTUDES STUDIO*Relaxed.*AIGLE  
1853EUR : 950.00  
HKD : 8 026.00

## AIS26UOUT005

80 CM — XS/XL



BP801 GOLDEN ROD

TRANS.



BR673 NOIR

TRANS.

## DESCRIPTION

## Le MANTEAU TECHNIQUE GORE TEX

- Ce coupe-vent ultra technique en GORE TEX est complètement waterproof et respirant. Sa silhouette coupe-vent multipoches, ses finitions étanches et sa matière GORE TEX 3 couches incarnent l'ADN d'Aigle, pour sa protection et sa praticité, revisité par le Studio Études. Avec sa coupe ample, ses détails réfléchissants et sa matière laminée innovante, il allie style et fonctionnalité. Cette veste est inspirée des manteaux très techniques des marins, résistante, visible et protectrice même en cas d'intempéries.
- Capuche attenante ajustable par cordon et serre-cordon à l'arrière - Col montant - 2 bandes réfléchissantes au niveau des épaules - Fermeture éclair frontale à double curseur sous une patte fermée par des scratchs - 2 poches à rabats à l'avant avec fermeture scratch - 2 poches repose-mains sur les côtés avec fermeture éclair - Bas de manches ajustable avec une patte et scratch - Mitaine au niveau des poignets - Trous d'aération dans le dos - Bas de vêtement ajustable par cordon et serre-cordon - 1 poche intérieure avec fermeture éclair - Broderie 'Aigle Experience by Études Studio' sur la manche - Coutures étanches - Non doublé - Imperméabilité : 28 000 schmerbers.
- Extérieur 1 : 100% POLYESTER

## THE TECHNICAL JACKET GORE TEX

- This ultratechnical GORE TEX windbreaker is fully waterproof and breathable. Its multipockets parka silhouette, 3L GORE TEX fabric and waterproof finishings embody Aigle's DNA, combining protection and practicality, reimagined by Études Studio. With its relaxed fit and innovative laminated fabric, it seamlessly blends style and functionality. This jacket is inspired by the very technical fisherman rainjackets, resistant and visible to protect one under any bad weather condition.
- Attached, adjustable drawstring hood with cord lock at the back - Stand-up collar - 2 reflective strips on the shoulders - Front two-way zip under a velcro placket - 2 front flap pockets with velcro - 2 side hand pockets with zip - Adjustable cuffs with velcro tab - Mitten cuffs - Ventilation holes in the back - Adjustable drawstring waist with cord lock - 1 inside zip pocket - "Aigle Experience by Études Studio" embroidery on the sleeve - Waterproof seams - Unlined - Waterproof rating : 28 000 schmerbers.
- Shell Fabric 1 : 100% POLYESTER

# MAILLOTS DE BAIN SWIMWEAR

## MAILLOTS / SWIMWEAR

AIS26WSWI002

AIS26WSWI001

AIS26WSWI003

AIS26MSWI001

## LINGE DE BAIN / BEACHWEAR

AIS26USWI001





## AIS26WSWI002 / AIS26WSWI004

- BX662 AVOCAT/WH ITE**  
SEA
- BX661 BLACK/AVOCAT**  
SEA

EUR :180€

### DESCRIPTION

#### LE MAILLOT DE BAIN UNE PIECE

- Ce maillot une-pièce est le maillot nageur iconique de la marque Chlore. Il se distingue par son emmanchure exagérément creusée qui met en valeur les épaules. Sa fermeture zippée esprit combinaison lui assure un look sporty chic. Ligne épurée, silhouette allongée, les empiècements côté contrastés dessinent la silhouette. Il est Réalisé en double face mat, gainant, confortable et protecteur. Le branding affiche les deux logos de la collaboration et sont réalisés en noir très clair et réfléchissant pour apporter une touche technique, outdoor et Premium à la ligne.
- Son tissu Sensitive® est conçu pour accompagner chaque mouvement du corps. Dotés d'une élasticité tridimensionnelle, il offre légèreté et compression, sculptant la silhouette. Confortable, respirants et doté d'une protection UV 50+, ils garantissent un ajustement impeccable et une conservation parfaite de la forme, même après des lavages et des utilisations fréquentes. Facile d'entretien, il garantit un séchage rapide et une durabilité optimale.
- Extérieur1: 73% POLYAMIDE, 27% ÉLASTANE

#### THE BATHING SUIT

- This one-piece swimsuit is the iconic swimsuit from the chlore brand. It stands out with its exaggeratedly scooped armholes that highlight the shoulders. Its wetsuit-style zipper closure gives it a sporty chic look. Its clean lines and elongated silhouette, with contrasting side panels, define the silhouette. It is made of matte double-sided fabric, shaping, comfortable, and protective. The branding displays the two collaborations logos and is done in very light, reflective black to add a technical, outdoor, and premium touch to the line.
- Its sensitive® fabric is designed to follow every movement of the body. featuring three-dimensional elasticity, it offers lightness and compression, sculpting the silhouette. comfortable, breathable, and with uv 50+ protection, they guarantee an impeccable fit and perfect shape retention, even after frequent washing and use. easy to care for, they guarantee quick drying and optimal durability.
- Shell Fabric1 : 73% POLYAMIDE, 27% ELASTANE



## AIS26WSWI001

S-XXL

- BX652 AVOCAT**  
SEA
KL
- BX651 BLACK**  
SEA

EUR :180€

### DESCRIPTION

#### LE MAILLOT DE BAIN DEUX PIECE

- Une brassière asymétrique qui libère le mouvement et un dos sublimé par une découpe ultra graphique, associée à une culotte gansée et échancrée. Les logos affichants la collaboration et l'union des logos sont réalisés en noir très clair et réfléchissant pour apporter une touche technique, outdoor et Premium à la ligne. Réalisé en double face mat, gainant et confortable.
- Son tissu Sensitive® est conçu pour accompagner chaque mouvement du corps. Dotés d'une élasticité tridimensionnelle, il offre légèreté et compression, sculptant la silhouette. Confortable, respirants et doté d'une protection UV 50+, ils garantissent un ajustement impeccable et une conservation parfaite de la forme, même après des lavages et des utilisations fréquentes. Facile d'entretien, il garantit un séchage rapide et une durabilité optimale.
- Extérieur1: 73% POLYAMIDE, 27% ÉLASTANE

#### THE BIKINI SET

- An asymmetrical bralette that allows for freedom of movement and a back enhanced by an ultra-graphic cutout, paired with braided, high-cut briefs. The logos displaying the collaboration and the union of the logos are done in a very light and reflective black to add a technical, outdoor, and premium touch to the line. made from double-sided matte fabric, shaping and comfortable.
- Its sensitive® fabric is designed to follow every movement of the body. featuring three-dimensional elasticity, it offers lightness and compression, sculpting the silhouette. comfortable, breathable, and with 50+ uv protection, they guarantee an impeccable fit and perfect shape retention, even after frequent washing and use. easy to care for, they guarantee quick drying and optimal durability.
- Shell Fabric1 : 73% POLYAMIDE, 27% ELASTANE

AIGLE  
1853  
CHLORE

## AIS26WSWI003

### S-XXL

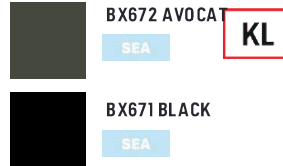

EUR :160€

### DESCRIPTION

#### LE HAUT EN LYCRA

- Tee-shirt manches longues réalisé en polyamide lycra perforé Sensitive®. Les finitions sont gansées sur le col, le bas et le bas de manches, contrastées en noir sur la version Avocat et ton sur ton en noir. Son encolure ronde et haute et ses manches longues apportent style et protection. A enfiler sur le une-pièce ou sur le deux-pièces de la collab pour une allure sportive et élégante. Les logos affichants la collaboration et l'union des logos sont réalisés en noir très clair et réfléchissant pour apporter une touche technique, outdoor et Premium à la ligne.
- Extérieur1 : 75% POLYAMIDE, 25% ÉLASTANE.

#### THE LYCRA TOP

- Long-sleeved t-shirt made from perforated sensitive® polyamidelycra. the finishes are braided on the collar, bottom, and bottom of the sleeves, contrasting in black on the avocado version and tone-on-tone in black. its high, round neckline and long sleeves provide style and protection. slip it on over the one-piece or two-piece from the collaboration for a sporty and elegant look. the logos displaying the collaboration and the union of the logos are made in very light and reflective black to bring a technical, outdoor, and premium touch to the line.
- Shell Fabric1 : 75% POLYAMIDE, 25% ELASTANE

AIGLE  
1853  
CHLORE

## AIS26USWI001

### S/M-L/XL



EUR :170€

### DESCRIPTION

#### LE PONCHO DE BAIN

- Poncho unisexe mi-long à capuche, réalisé en éponge, douce et absorbante 100% coton. Sa poche kangourou oversize est ultra pratique pour transporter vos accessoires. Couvrant et protecteur, il vous sèche en sortant de l'eau tout en vous assurant une allure sport et chic.
- Les logos de la collaboration, le New Bird d'Aigle et les cercles athlétiques de Chlore sont réalisés en jacquard ton sur ton, devant et dos et associés à une broderie qui signe la collaboration.
- Extérieur1 : 100% COTON

#### THE TOWELLING PONCHO

- Unisex mid-length hooded poncho made of soft and absorbent 100% cotton terry cloth. its oversized kangaroo pocket is ultra-practical for carrying your accessories. covering and protective, it dries you off after you get out of the water while ensuring a sporty and chic look.
- The collaboration logos, aigle's new bird and chlore's athletic circles, are created in a tone-on-tone jacquard on the front and back, paired with embroidery that marks the collaboration.
- Shell Fabric1 : 100% COTTON



## AIS26MSW1001

XS-XXL



BX681 AVOCAT

SEA

KL



BX682 EMPIRE

SEA

EUR :180€

### DESCRIPTION

#### LE SHORT DE BAIN

- Un short de bain élégant, pratique et technique au service d'une baignade en plein air. Proposant une coupe courte et affichant les logos de la collaboration déclinés en noir clair réfléchissant pour apporter un aspect technique et premium. Le style du short est aussi travaillé grâce à un cordon plat imprimé à l'effigie des deux enseignes.
- Son tissu français est conçu pour associer confort, technicité et légèreté. Eco-conçu grâce à une partie de fibres recyclées, il offre une propriété déperlante qui procure respirabilité et confort. La taille élastique et les deux poches italiennes vous garantissent une praticité et un ajustement parfait. Facile d'entretien, il garantit un séchage rapide et une durabilité optimale.
- Extérieur1 : 100% POLYAMIDE

#### THE SWIMSHORTS

- Elegant, practical, and technical swim shorts for outdoor swimming, featuring a short cut and featuring the collaboration logos in reflective light black for a technical and premium look. the shorts' style is further enhanced by a flat drawstring printed with the logo of both brands.
- The french fabric is designed to combine comfort, technicality, and lightness. eco-designed using recycled fibers, it offers water-repellent properties that provide breathability and comfort. the elastic waistband and two slanted pockets guarantee practicality and a perfect fit. easy to care for, they guarantee quick drying and optimal durability.
- Shell Fabric1 : 100% POLYAMIDE



# ACCESSOIRES ACCESSORIES

**AIGLE** 1853 

**BAGS**  
**TEXTILE ACCESS**

**SPRING/SUMMER 2026 COLLECTION**

# BAGAGERIE BAGS

---

## BAGAGERIE / BAGS

AIS26UBUM001

AIS26UBUM002





W-R



## AIS26UBUM001

UN./UN.

T1	BT36 3 NOIR EARTH	KL
T1	BT36 2 OSIER EARTH	
T1	BT36 1 TOMETTE EARTH	

### DESCRIPTION

#### BANANE DÉPERLANT UNI 2,5L

- Restez stylés avec le sac banane casual d'Aigle, conçu en polyamide recyclé. Ce modèle pratique offre une capacité de 2,5 litres, est imperméable à l'eau et dispose d'une sangle ajustable avec fermeture à boucle.
- Conçu en tissu de polyamide recyclé avec fonction imperméable, ce sac banane décontracté classique AIGLE arbore le nouveau logo oiseau AIGLE lancé en 2025. Sac banane décontracté avec sangle ajustable et fermeture à boucle. Compartiment principal à l'arrière avec deux poches munies de crochets pour clés. Broderie du logo AIGLE pour le sac.
- Étiquette fonctionnelle: AIGLE FOR TOMORROW - WR
- Taille: L38 cm x H14 cm x P8 cm / Capacité : 2,5 litres
- Extérieur 1: 100% POLYAMIDE

#### WATER REPELLENT BUMBAG SOLID 2,5L

- Stay stylish with Aigle's casual bum bag, crafted from recycled polyamide. Offering 2.5 liters of capacity, it's water-repellent and features an adjustable tape with a buckle closure.
- Made of recycled polyamide fabric with water repellent function, classic AIGLE casual bumbag, new AIGLE bird logo launch in 2025 - Casual Bumbag with adjustable tape & buckle closure/ - tape loop for decorate at front/ - Main-room backside with two pockets with key-hook attached/ - AIGLE logo embroidery for bag
- Function tag : AIGLE FOR TOMORROW – WR
- Size : W38 cm x H14 cm x D8 cm/ Capacity : 2.5L
- Shell fabric 1: 100% POLYAMIDE



W-R



## AIS26UBUM002

UN./UN.

	BT371 MORPHO PR 1 EARTH	KL
--	----------------------------	----

### DESCRIPTION

#### BANANE DÉPERLANTE IMPRIMÉE DEYROLLE 2,5L

- Conçu en collaboration avec DEYROLLE, ce sac banane en fibres recyclées est à la fois pratique et stylé. Son imprimé unique, inspiré de la nature, ajoute une touche d'originalité à votre look, tout en vous offrant une protection supplémentaire grâce à son matériau déperlant. Avec une capacité de 2,5 litres et une sangle ajustable à fermeture à boucle, il assure un ajustement sécurisé pour vos essentiels quotidiens.
- Conçu en tissu de polyamide recyclé avec fonction imperméable, ce sac banane décontracté classique AIGLE arbore le nouveau logo oiseau AIGLE lancé en 2025 et présente un nouveau motif Deyrolle pour 2026. Sac banane décontracté avec sangle ajustable et fermeture à boucle. Compartiment principal à l'arrière avec deux poches munies de crochets pour clés. Broderie du logo AIGLE pour le sac. Étiquette fonctionnelle: AIGLE FOR TOMORROW - WR
- Taille: L38 cm x H14 cm x P8 cm / Capacité : 2,5 litres
- Extérieur 1: 100% POLYAMIDE

#### WATER REPELLENT PRINTED BUMBAG DEYROLLE 2,5L

- Designed in collaboration with DEYROLLE, this recycled fiber fanny pack is both practical and stylish. Its unique nature-inspired print adds a touch of originality to your look, while providing extra protection with its water-repellent material. With a 2.5-liter capacity and an adjustable buckle strap, it ensures a secure fit for your daily essentials.
- 'DEYROLLE new print for 2026, made of recycled polyamide fabric with water repellent function, classic AIGLE casual bumbag, new AIGLE bird logo launch in 2025 - Casual Bumbag with adjustable tape & buckle closure/ - Main-room backside with two pockets with key-hook attached/ - AIGLE logo embroidery for bag
- Size : W38 cm x H14 cm x D8 cm/ Capacity : 2.5L
- Shell fabric 1: 100% POLYAMIDE

W-R

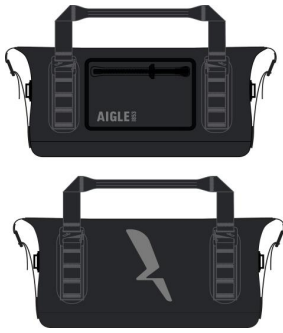

# AAS26UWEE005

UN./UN.

	<b>BN652</b> AVOCAT	
	<b>T1</b>	<b>EARTH</b>
	<b>BN653</b> AVOCAT I	
	<b>T1</b>	<b>EARTH</b>
	<b>BN651</b> NOIR	
	<b>T1</b>	<b>EARTH</b>
	<b>BN654</b> NOIR I	
	<b>T1</b>	<b>EARTH</b>
	<b>BN655</b> SAUTERNE	
	<b>T1</b>	<b>EARTH</b>
	<b>BN656</b> SAUTERNE I	
	<b>T1</b>	<b>EARTH</b>

## DESCRIPTION

### TRAVEL DRY - WATERPROOF WEEKENDER BAG (20L)

- Sac imperméable en TPU d'Aigle, fabriqué avec un tissu de base avancé et scellé avec une imperméabilisation en TPU de qualité supérieure. Doté de logos réfléchissants pour une visibilité facile la nuit, ce sac est conçu pour voyager sans effort avec des bretelles et des poignées amovibles, ce qui le rend idéal pour une utilisation à l'aéroport ou les activités nautiques. Avec une protection complète contre l'eau, la saleté et le sable, la large ouverture de l'ouverture permet un accès facile à votre équipement. Ce sac de sport reste pliable par temps froid et dans des conditions tropicales, assurant des performances inégalées pour les amateurs de plein air tout en conservant un look élégant pour les aventures quotidiennes. La contenance de ce sac est de 20L.
- Bandoulière amovible : les sacs étanches conviennent à de nombreuses situations grâce à leurs sangles réglables faciles à attacher et à détacher.
- Le sac avec fermeture éclair étanche poignée principale amovible - bandoulière amovible - poche avant étanche - poche intérieure du sac - bande de poitrine amovible - conception de sécurité supplémentaire pour verrouiller la tirette
- Fonction : WATERPROOF
- Taille: 30W cm x 52H cm x 23D cm / Volume: 35L

### TRAVEL DRY - WATERPROOF WEEKENDER BAG (20L)

- Stay dry and stylish with this 20-liter waterproof duffel bag, crafted from abrasion-resistant fabric and featuring double-sided TPU for enhanced water protection. With an IP67 waterproof rating and all seams heat-welded to prevent pinholes, it ensures your gear stays completely dry. Perfect for travel, it combines modern style with reliable functionality, making it an ideal companion for your adventures.
- Detachable shoulder strap: The dry bags waterproof is suitable for many scenarios, with adjustable straps that are easy to attach or detach. Whether it's backpack, shoulder or handheld, it's up to the task.
- 20L waterproof duffel bag made from an expensive abrasion-resistant waterproof tarpaulin material for superior performance and durability, dry duffel with all seams heat-welded and free of pinholes to ensure waterproof dry bag that all your gear stays dry. Ideal travel bag for your sailing, fishing, surfing, boating and travelling adventures, with this duffel bag, you won't have to worry about dry clothes getting wet! - The bag with waterproof zipper detachable main handle/ - detachable shoulder strap/ - front waterproof pocket/ - inside bag pocket/ - detachable chest tape/ - additional security design to lock the puller
- Function tag: WATERPROOF tag with IP67
- Size: 24W cm x 41H cm x 20D cm/ Capacity: 20L

W-R

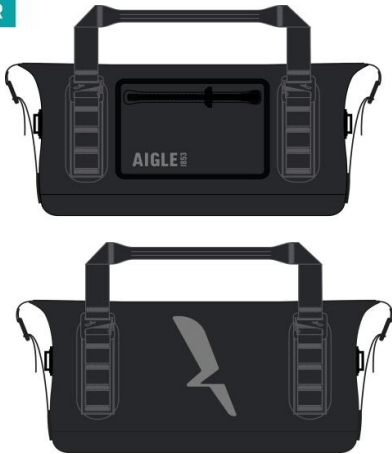

# AAW25UWEE001

UN./UN.

	<b>BN652</b> AVOCAT	
	<b>T1</b>	<b>EARTH</b>
	<b>BN653</b> AVOCAT I	
	<b>T1</b>	<b>EARTH</b>
	<b>BN651</b> NOIR	
	<b>T1</b>	<b>EARTH</b>
	<b>BN654</b> NOIR I	
	<b>T1</b>	<b>EARTH</b>
	<b>BN655</b> SAUTERNE	
	<b>T1</b>	<b>EARTH</b>
	<b>BN656</b> SAUTERNE I	
	<b>T1</b>	<b>EARTH</b>

## DESCRIPTION

### TRAVEL DRY - WATERPROOF WEEKENDER BAG (35L)

- imperméabilisation en TPU de qualité supérieure. Doté de logos réfléchissants pour une visibilité facile la nuit, ce sac est conçu pour voyager sans effort avec des bretelles et des poignées amovibles, ce qui le rend idéal pour une utilisation à l'aéroport ou les activités nautiques. Avec une protection complète contre l'eau, la saleté et le sable, la large ouverture de l'ouverture permet un accès facile à votre équipement. Ce sac de sport reste pliable par temps froid et dans des conditions tropicales, assurant des performances inégalées pour les amateurs de plein air tout en conservant un look élégant pour les aventures quotidiennes. La contenance de ce sac est de 35L.
- Le sac avec fermeture éclair étanche poignée principale amovible/ - bandoulière amovible/ - poche avant étanche/ - poche intérieure du sac/ - bande de poitrine amovible/ - conception de sécurité supplémentaire pour verrouiller la tirette
- Bandoulière amovible : Les sacs étanches conviennent à de nombreux scénarios, avec des bretelles réglables faciles à attacher ou à détacher. Qu'il s'agisse d'un sac à dos, d'une épaule ou d'un sac à main, il est à la hauteur de la tâche.
- Fonction : WATERPROOF
- Volume: 35L

### TRAVEL DRY - WATERPROOF WEEKENDER BAG (20L)

- Stay dry and stylish with this 20-liter waterproof duffel bag, crafted from abrasion-resistant fabric and featuring double-sided TPU for enhanced water protection. With an IP67 waterproof rating and all seams heat-welded to prevent pinholes, it ensures your gear stays completely dry. Perfect for travel, it combines modern style with reliable functionality, making it an ideal companion for your adventures.
- Detachable shoulder strap: The dry bags waterproof is suitable for many scenarios, with adjustable straps that are easy to attach or detach. Whether it's backpack, shoulder or handheld, it's up to the task.
- 20L waterproof duffel bag made from an expensive abrasion-resistant waterproof tarpaulin material for superior performance and durability, dry duffel with all seams heat-welded and free of pinholes to ensure waterproof dry bag that all your gear stays dry. Ideal travel bag for your sailing, fishing, surfing, boating and travelling adventures, with this duffel bag, you won't have to worry about dry clothes getting wet! - The bag with waterproof zipper detachable main handle/ - detachable shoulder strap/ - front waterproof pocket/ - inside bag pocket/ - detachable chest tape/ - additional security design to lock the puller
- Function tag: WATERPROOF tag with IP67
- Size: 24W cm x 41H cm x 20D cm/ Capacity: 50L

W-R

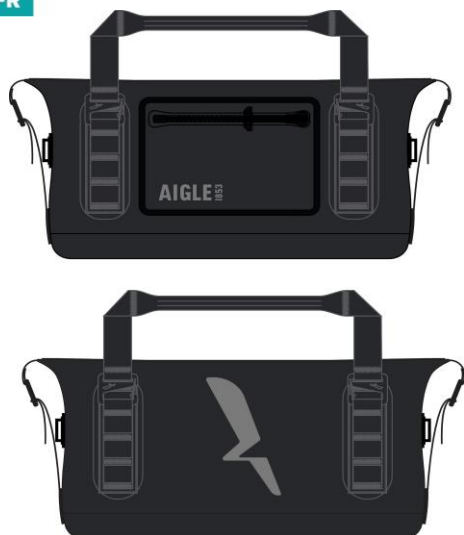

## AAW25UWEE002

UN./UN.

	<b>BM652</b>	AVOCAT	
	<b>T1</b>	<b>EARTH</b>	
	<b>BM653</b>	AVOCAT I	
	<b>T1</b>	<b>EARTH</b>	
	<b>BM651</b>	NOIR	
	<b>T1</b>	<b>EARTH</b>	
	<b>BM654</b>	NOIR I	
	<b>T1</b>	<b>EARTH</b>	
	<b>BM655</b>	SAUTERNE	
	<b>T1</b>	<b>EARTH</b>	
	<b>BM656</b>	SAUTERNE I	
	<b>T1</b>	<b>EARTH</b>	

## DESCRIPTION

## TRAVEL DRY - WATERPROOF WEEKENDER BAG (55L)

- imperméabilisation en TPU de qualité supérieure. Doté de logos réfléchissants pour une visibilité facile la nuit, ce sac est conçu pour voyager sans effort avec des bretelles et des poignées amovibles, ce qui le rend idéal pour une utilisation à l'aéroport ou les activités nautiques. Avec une protection complète contre l'eau, la saleté et le sable, la large ouverture de l'ouverture permet un accès facile à votre équipement. Ce sac de sport reste pliable par temps froid et dans des conditions tropicales, assurant des performances inégalées pour les amateurs de plein air tout en conservant un look élégant pour les aventures quotidiennes. La contenance de ce sac est de 50L.
- Le sac avec fermeture éclair étanche poignée principale amovible / - bandoulière amovible / - poche avant étanche / - poche intérieure du sac / - bande de poitrine amovible / - conception de sécurité supplémentaire pour verrouiller la tirette
- Bandoulière amovible : Les sacs étanches étanches conviennent à de nombreux scénarios, avec des bretelles réglables faciles à attacher ou à détacher. Qu'il s'agisse d'un sac à dos, d'une épaule ou d'un sac à main, il est à la hauteur de la tâche.
- Fonction : WATERPROOF
- Volume : 50L

## TRAVEL DRY - WATERPROOF WEEKENDER BAG (20L)

- Stay dry and stylish with this 20-liter waterproof duffel bag, crafted from abrasion-resistant fabric and featuring double-sided TPU for enhanced water protection. With an IP67 waterproof rating and all seams heat-welded to prevent pinholes, it ensures your gear stays completely dry. Perfect for travel, it combines modern style with reliable functionality, making it an ideal companion for your adventures.
- Detachable shoulder strap: The dry bags waterproof is suitable for many scenarios, with adjustable straps that are easy to attach or detach. Whether it's backpack, shoulder or handheld, it's up to the task.
- 20L waterproof duffel bag made from an expensive abrasion-resistant waterproof tarpaulin material for superior performance and durability, dry duffel with all seams heat-welded and free of pinholes to ensure waterproof dry bag that all your gear stays dry. Ideal travel bag for your sailing, fishing, surfing, boating and travelling adventures, with this duffel bag, you won't have to worry about dry clothes getting wet. / - The bag with waterproof zipper detachable main handle / - detachable shoulder strap / - front waterproof pocket / - inside bag pocket / - detachable chest tape / - additional security design to lock the puller
- Fonction tag: WATERPROOF tag with IP67
- Volume : 50L

# ACCESSOIRES TEXTILE TEXTILE ACCESSORIES

## CHAUSSETTES / SOCKS

AIS23USOC002  
AIW22USOC001  
AIS26USOC001  
AIW23USOC001  
AIW22USOC002  
AIW23USOC004  
AIW23USOC005  
AIW24USOC010

## FOULARD / SCARF

AIS24USCA001  
AIS26USCA001

## CHAPEAUX / HAT

AIS25UHAT005  
AIS26UHAT001  
AIS26UHAT002  
AIS26UHAT003  
AIS26UHAT004  
AIW25UHAT001  
AIW25UCAP001  
AIS26UCAP001

## CASQUETTES / CAP

AIW24UCAP002  
AIS25UCAP002  
AIW25UCAP001

## GANTS / GLOVES

AIS26UGL001

## SOUS-VÊTEMENTS / UNDERWEAR

AIS26UBYS001



AIGLE  
For Tomorrow  
 RECYCLÉ  
 FIBRES

DFT

FABRICATION  
 À LA MAIN EN  
 FRANCE



## AIS26USOC001

35/38-43/46



BS201 AVOCAT PR  
 TRANS.



BS202 SHADOW PR  
 TRANS.

KL

### DESCRIPTION

#### MADE IN FRANCE CHAUSSETTES IMPRIMÉES CAMO BIRD

- Ces chaussettes techniques imprimées, fabriquées en France, allient performance et style avec un imprimé Bird unique. Conçues pour offrir confort et soutien, elles sont parfaites pour accompagner vos journées actives avec style.
- Chaussettes techniques contenant une majorité de polyamide - Jacquard Aigle 1853 sous le pied.
- Extérieur 1 : 97% POLYAMIDE, 3% ÉLASTANE

#### PRINTED SOCKS MADE IN FRANCE

- These printed technical socks, made in France, combine performance and style with a unique Bird print. Designed to provide comfort and support, they are perfect for accompanying your active days with style.
- Technical socks containing mostly polyamide - Jacquard Aigle 1853 under the foot.
- Shell fabric 1 : 97% POLYAMIDE, 3% ÉLASTANE

AIGLE  
For Tomorrow  
 RECYCLÉ  
 FIBRES

FABRICATION  
 À LA MAIN EN  
 FRANCE



## AIW22USOC001

35/38-43/46



AD27E AVOCAT  
 TRANS.

AL



AD27H BLUE ASHES  
 TRANS.



AD272 EMPIRE  
 TRANS.



AD27I NOIR  
 TRANS.



AD27D OSIER  
 TRANS.

### DESCRIPTION

#### CHAUSSETTES EN COTON UNIES MADE IN FRANCE

- Les chaussettes classiques, 74% coton, qui se déclinent dans une gamme intemporelle pour tous les goûts, fabriquées en France.
- Chaussette unie en maille - Logo jacquard AIGLE 1853 sous le pied.
- Extérieur 1 : 74% COTON, 24% POLYAMIDE, 2% ÉLASTANE
- Aigle For Tomorrow : COTON BIO GOTS 74.0%, ÉLASTANE 2.0%, POLYAMIDE 24.0%

#### MID-LENGTH COTTON SOCKS. MADE IN FRANCE.

- The 74% cotton plain cotton socks, coming in nice essential color range, for every taste, made in France.
- Plain socks - Aigle Jacquard - With cotton woven in France.
- Shell Fabric 1 : 74% COTON, 24% POLYAMIDE, 2% ELASTANE
- Aigle For Tomorrow : COTON BIO GOTS 74.0%, ÉLASTANE 2.0%, POLYAMIDE 24.0%

FABRICATION  
À LA MAIN EN  
FRANCEAIGLE  
1853

## AIW22USOC002

35/38-43/46

TI AD265 BLANC AIGLE  
TRANS.

TI AD261 NOIR  
TRANS.

TI AD266 SHADOW  
TRANS.

EUR : 25.00  
HKD : 211.20

## DESCRIPTION

## CHAUSSETTES LONGUES EN COTON BRODÉ FABRIQUÉES EN FRANCE

- Ces chaussettes longues en coton organique brodé allient confort et maintien. Leurs renforts en bouclette offrent un amorti optimal, tandis que la légère compression élastique assure un ajustement parfait. Fabriquées en France, elles combinent élégance et qualité.
- Chaussettes hautes en coton bio - Brodée logo jacquard Aigle 1853 sur la tige - Renforts en bouclette et légère compression élastique dans tout son corps - Made in France - AFT
- Extérieur 1 : 75% COTON, 22% POLYAMIDE, 3% ÉLASTANE
- Aigle For Tomorrow : COTON BIO GOTS 75.0%, ÉLASTANE 3.0%, POLYAMIDE 22.0%

## EMBROIDERED COTTON LONG SOCKS MADE IN FRANCE

- These long embroidered organic cotton socks combine comfort and support. Their terry reinforcements provide optimal cushioning, while the light elastic compression ensures a perfect fit. Made in France, they blend elegance and quality.
- Long organic cotton socks - Aigle 1853 jacquard logo embroidered on the cuff - Terry cloth lining and slight elastic compression throughout - Made in France - AFT
- Shell Fabric 1 : COTTON ORGANIC GOTS 75.0%, ELASTANE 3.0%, POLYAMIDE 22.0%
- Aigle For Tomorrow : COTON BIO GOTS 75.0%, ÉLASTANE 3.0%, POLYAMIDE 22.0%

AIGLE  
1853FABRICATION  
À LA MAIN EN  
FRANCE

COOLMAX



## AIW23USOC001

35/38-43/46

TI AN752 NOIR  
TRANS.

TI AN753 SABLE  
TRANS.

EUR : 30.00  
HKD : 253.44

## DESCRIPTION

## CHAUSSETTES COOLMAX® FABRIQUÉES EN FRANCE

- Nos chaussettes Coolmax® made in France, une matière innovante garantie anti-humidité.
- Chaussettes techniques contenant du polyester Coolmax® - Logo jacquard Aigle 1853.
- Extérieur 1 : 59% POLYESTER, 25% COTON, 14% POLYAMIDE, 2% ÉLASTANE

## MID-LENGTH COOLMAX® SOCKS. MADE IN FRANCE.

- Our coolmax® socks made in France, an innovative material guaranteed to be anti-humidity.
- Plain socks - aigle jacquard - with cotton woven in France
- Shell fabric 1 : 59% polyester, 25% cotton, 14% polyamide, 2% elastane

FABRICATION  
À LA MAIN EN  
FRANCEAIGLE  
RECYCLÉ  
FIBRESEUR : 35.00  
HKD : 295.68

## AIW23USOC004

35/38-43/46

AM944 NOIR  
TRANS.AM943 OSIER  
TRANS.

## DESCRIPTION

## CHAUSSETTES EN BAMBOU FABRIQUÉES EN FRANCE

- Les chaussettes confectionnées en fibre bambou, matière respirante qui permet de très bien évacuer l'humidité. Elles permettent de rester au frais tout au long de la journée et vous offrent une protection naturelle contre les bactéries.
- Chaussettes en maille moulignée contenant des fibres de bambou - Logo jacquard AIGLE 1853 sur le devant du pied.
- Extérieur 1 : 39% VISCOSE, 34% POLYAMIDE, 24% COTON, 3% ÉLASTODIÈNE

## MADE IN FRANCE BAMBOO SOCKS

- Socks made of bamboo fibre, a breathable material that wicks away moisture very well. They allow you to stay cool throughout the day and offer you natural protection against bacteria.
- Milled socks - AIGLE jacquard logo.
- Shell Fabric 1 : 39% VISCOSE, 34% POLYAMIDE, 24% COTTON, 3% ELASTODIENE

AIGLE  
RECYCLÉ  
FIBRES  
FABRICATION  
À LA MAIN EN  
FRANCEEUR : 30.00  
HKD : 253.44

## AIW23USOC005

35/38-43/46

AR591 EMPIRE  
TRANS.AR592 NOIR  
TRANS.AR593 SABLE  
TRANS.

## DESCRIPTION

## CHAUSSETTES EN LAINE MÉRINOS FABRIQUÉES EN FRANCE

- Nos chaussettes en laine mérinos Made in France effet nid d'abeille sont équipées d'un renfort au niveau du talon et à l'avant pour un confort optimal.
- Chaussette en laine avec des fils d'argent antibactérien - Tricot nid d'abeille et bande de contention - Empiècements contrastés - Jacquard Aigle 1853 sur le devant du pied.
- Extérieur 1 : 50% LAINE, 30% POLYAMIDE, 17% COTON, 3% ÉLASTANE

## SHORT MERINO WOOL SOCKS. MADE IN FRANCE.

- Our Made in France merino wool socks with honeycomb effect are equipped with a reinforcement at the heel and at the front for optimal comfort.
- Wool sock with antibacterial silver threads - honeycomb knit and support band - contrasting inserts - aigle 1853 jacquard on the front of the foot.
- Shell Fabric 1 : 50% WOOL, 30% POLYAMIDE, 17% COTTON, 3% ELASTANE

**AIGLE**  
RECYCLED FIBRES  
 FABRICATION À LA MAIN EN FRANCE



EUR : 30.00  
 HKD : 253.44

## AIW24USOC001

45/44

T1

BA162 KRAFT  
 TRANS.

T1

BA165 LAUREL  
 TRANS.

### DESCRIPTION

#### CHAUSSENS POUR BOTTES MADE IN FRANCE

- Ce chausson, chaud et confortable, est pensé pour être glissé dans une botte. Très pratique, il est idéal pour parcourir des kilomètres avec vos bottes en caoutchouc.
- Chaussettes épaisse basse pour bottes - Maintien élastique contrasté à la cheville - Etiquette tissée AIGLE sur le côté.
- Extérieur 1 : 80% POLYESTER, 20% COTON

#### AIGLOO BOOT SLIPPERS MADE IN FRANCE

- These warm and comfortable slippers are designed to be slipped into a boot. Very practical, they are ideal for walking miles in your rubber boots.
- Thick, low boot socks - Warm and durable material
- Shell Fabric 1: 80% POLYESTER, 20% COTTON

**AIGLE**  
RECYCLED FIBRES  
 FABRICATION À LA MAIN EN FRANCE



ANTI-BACTERIAL



EUR : 40.00  
 HKD : 337.92

## AIW24USOC010

35/38-43/46

T1

BA011 AVO CAT  
 TRANS.

T1

BA012 NOIR  
 TRANS.

### DESCRIPTION

#### CHAUSSETTES ANTI-FATIGUE FABRIQUÉE EN FRANCE

- Cette paire de chaussettes hautes Made in France est équipée de renforts et d'une technologie unique qui permet un bon renvoi sanguin. Conçue pour ne pas glisser, elle est idéale pour les longues marches.
- Chaussettes confort fine et haute - Renforts en bouclette et légère compression élastique dans tout son corps - Logo jacquard Aigle 1853 à l'arrière du pied.
- Extérieur 1 : 96% POLYAMIDE, 4% ÉLASTANE

#### ANTI-FATIGUE SOCKS MADE IN FRANCE

- This pair of Made in France knee-high socks is designed with reinforcements and a unique technology that allows for good blood flow. Designed not to slip, the socks are ideal for long walks.
- Comfortable, thin knee-high socks - Terry cloth reinforcements and light elastic compression along the whole length - Aigle 1853 jacquard logo at the back of foot.
- Shell Fabric 1: 96% POLYAMIDE, 4% ELASTANE



## AIS23USOC002

35/38-43/46

T1	AK251 BLANC AIGLE
	TRANS.
T1	AK252 NOIR
	TRANS.

EUR : 20.00  
HKD : 168.96

### DESCRIPTION

#### CHAUSSETTES BASSES JACQUARD AIGLE AVEC RENFORT

- Nos petites socquettes jacquard Made In France avec renfort molletonné à l'arrière, confortables, pratiques et techniques pour porter des sneakers l'été.
- Chaussettes basses - Jacquard AIGLE1853 sur le coup de pied - Renfort à l'arrière du pied.
- Extérieur 1 : 97% POLYAMIDE, 3% ÉLASTANE

#### LOW AIGLE JACQUARD SOCKS WITH REINFORCEMENT

- Our Made In France low jacquard socks with fleece reinforcement at the back, comfortable, practical and technical for wearing sneakers in summer.
- Fleece ankle socks - AIGLE 1853 rubber patch on the cuff.
- Shell Fabric 1 : 97% POLYAMIDE, 3% ELASTANE

AIGLE  
The Accessories  
MODULO  
PIRELLA

AL

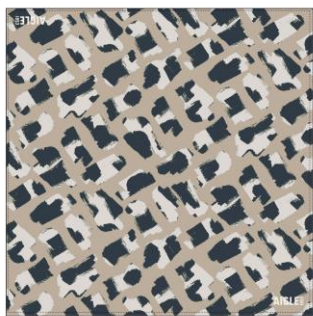

## AIS24USCA001

UN./UN.



ATOOD ALHAMBRA PR

SEA



ATO0B DARK LILAS PR

CITY



ATO0E OSIER PR

EARTH

## DESCRIPTION

## FOULARD IMPRIMÉ TRÈS DOUX

- Ajoutez une touche de caractère à votre tenue avec ce foulard imprimé ultra-doux. Décliné en trois motifs audacieux, il allie confort et style pour sublimer chaque look avec élégance et légèreté
- L'écharpe carrée en coton fin avec un imprimé discret signé "AIGLE 1853"» Nouvel imprimé saisonnier all-over
- Dimensions : 110 x 110cm
- Extérieur 1 : 78% COTON, 22% SOIE

## PRINTED VERY SOFT HEADSCARF

- Add a bold touch to your outfit with this ultra-soft printed scarf. Available in three daring prints, it combines comfort and style to elevate any look with elegance and ease.
- The thin cotton square scarf with a discreet signature "AIGLE 1853" print All-over new seasonal print
- Dimensions: 110 x 110cm
- Shell Fabric 1 : 78% COTTON, 22% SILK

AIGLE  
The Accessories  
x  
DEYROLLE  
Paris 2023AIGLE  
The Accessories  
MODULO  
PIRELLA

## AIS26USCA001

UN./UN.



BS93I MORPHO PR2

EARTH

AL

## DESCRIPTION

## ECHARPE IMPRIMÉE DEYROLLE

- Conçue en collaboration avec DEYROLLE, cette écharpe en lin et modal se pare d'un imprimé unique inspiré de la nature. Légère et colorée, elle apporte une touche d'élégance et de caractère à votre tenue.
- L'écharpe longue en lin avec imprimé Deyrolle
- Dimensions : 180 x 42 cm
- Etiquette de fonction : AIGLE FOR TOMORROW
- Extérieur 1 : 62% LIN, 38% MODAL

## PRINTED SCARF DEYROLLE

- Designed in collaboration with DEYROLLE, this linen and modal scarf features a unique print inspired by nature. Light and colorful, it adds a touch of elegance and character to your outfit
- The long linen scarf with DEYROLLE print
- Dimensions: 180 x 42 cm
- Function tag : AIGLE FOR TOMORROW
- Shell Fabric 1 : 62% LINEN, 38% MODAL

W-R

KL

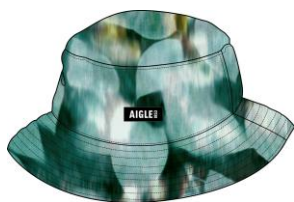

## AIS26UHAT004

S/L



BT743 ALHAMBRA PR

SEA



BT742 DARK LILAS PR

SEA



BT741 OSIER PR

EARTH

KL

## DESCRIPTION

## CHAPEAU IMPRIMÉ IMPERMEABLE

- Affirmez votre style avec ce chapeau imprimé imperméable, décliné en trois motifs audacieux. Mariant originalité et fonctionnalité, il vous protège des petites averses tout en ajoutant une touche distinctive à votre tenue. Sa bande anti-transpirante intégrée, douce et absorbante, empêche la sueur de couler dans les yeux pour un confort optimal. L'accessoire idéal pour une allure unique, en ville comme en pleine nature.
- Chapeau baquet classique avec le logo classique AIGLE 1853 au centre de l'avant/ - nouvelle impression saisonnière/ - bandeau intérieur en coton.
- Extérieur1: 100% POLYESTER
- Taille: S/M/L

## WATERPROOF PRINTED HAT

- Make a statement with this waterproof printed hat, available in three bold designs. Combining originality and functionality, it shields you from light rain while adding a distinctive touch to your outfit. Its integrated sweatband, soft and absorbent, prevents perspiration from running into your eyes, ensuring optimal comfort. The perfect accessory for a unique look, whether in the city or out in nature.
- Classic bucket hat with AIGLE 1853 classic patch logo on the center front/ - seasonal new print/ - Inner cotton sweatband.
- Shell Fabric 1: 100% POLYESTER
- Size: S/M/L

AIGLE  
1853  
RECYCLED  
FIBRES

## AIW25UHAT001

S/L



BM633 AVOCAT

TRANS.

KL



BM63A BLUE FOG

TRANS.



BM632 EMPIRE

TRANS.



BM631 NOIR

TRANS.

KL

EUR : 90.00  
HKD : 760.00

## DESCRIPTION

## BOB GORE-TEX®

- Le bob GORE-TEX® est idéal par temps pluvieux grâce à sa matière imperméable, coupe-vent et respirante. Il est aussi un parfait équipement pour les sportifs.
- Bob Gore-Tex® - Logo Gore-Tex® sur côté droit - Impression AIGLE milieu devant - Doublure en polyester.
- Extérieur1: 100% POLYESTER
- Tailles: S/M/L

## BUCKET HAT GORE-TEX®

- The GORE-TEX bucket hat is ideal in wet weather thanks to its breathable waterproof and windproof material. It is also perfect for athletes.
- Gore-Tex® bucket hat - Gore-Tex® logo on the right - Centre-front Aigle print - Polyester lining.
- Shell Fabric 1: 100% POLYESTER
- Size: S/M/L

**AIGLE**  
X  
**DEYROLLE**  
Paris 1853

**AIGLE**  
RECYCLED  
POLYESTER

**MTD**



# AIS26UHAT003

S/L



BS921MORPHO PR 1

EARTH

KL

## DESCRIPTION

### CHAPEAU MTD® DEYROLLE

- Conçu en collaboration avec DEYROLLE, ce chapeau MTD® impémeable présente un imprimé unique inspiré de la nature. Il vous protège des intempéries tout en ajoutant une touche de caractère à votre tenue.
- Casquette MTD DEYROLLE avec nouvelle impression saisonnière / - logo AIGLE x DEYROLLES au centre de l'avant / - doublure en polyester
- Extérieur 1 : 100% POLYESTER
- Taille : S/M/L

### BUCKET HAT MTD® DEYROLLE

- Created in collaboration with DEYROLLE, this water-proof MTD® hat features a unique nature-inspired print. It protects you from the elements while adding a distinctive touch to your outfit.
- DEYROLLE MTD bucket hat with seasonal new print / - AIGLE x DEYROLLE logo on center front / - polyester lining
- Shell Fabric 1 : 100% POLYESTER
- Size : S/M/L

UVC



## AIS25UHAT005

S/L

TI	BH531 AVOCAT TRANS.
TI	BH539 BLUE ASHES TRANS.
TI	BR674 EMPIRE TRANS.
TI	BR674 OSIER TRANS.

AL

## DESCRIPTION

## BOB COTON BRODÉ UV-C®

- Conçu pour les activités de plein air, ce bob polyvalent est parfait pour les journées chaudes où le soleil tape fort. Confectionné dans une matière en coton munie de notre technologie UV-CONTROL®, c'est le bob au design épuré qui s'adapte à toutes vos activités.
- Technologie UVC pour une protection solaire maximale - Bob brodé AIGLE 1853 sur le milieu devant - Deux œillets brodés sur les côtés - Bande de propreté intérieure en coton.
- Extérieur 1: 100% COTON
- Tailles: S/M/L

## EMBROIDERED COTON HAT UV-C®

- Designed for embarking on outdoor activities, this versatile bucket hat is perfect for hot days under the sun. Crafted from cotton fabric with our UV-CONTROL® technology, this on-trend bucket hat can be worn for any activity.
- UVC technology for maximum sun protection - Bucket hat with AIGLE 1853 embroidered on the center front - Two embroidered eyelets on the sides - Inner cotton sweatband.
- Shell Fabric 1: 100% COTTON
- Size: S/M/L

AIGLE EXPERIENCE  
BY ÉTUDES STUDIO

## AIS26UHAT001

S/L

TI	BP971 GOLDEN ROD TRANS.
TI	BP972 NOIR TRANS.

EUR : 120.00  
HKD : 1 014.00

## DESCRIPTION

## LE CHAPEAU DE PÊCHEUR EN CAOUTCHOUC

- Ce chapeau en caoutchouc coupe bords francs bruts, rend hommage à la botte iconique Aigle et au savoir-faire de la marque. Sa silhouette couvrante et pratique incarne l'ADN d'Aigle revisité par le Studio Études. Avec ses détails discrets et sa matière innovante, il allie style et fonctionnalité. La version jaune s'inspire du bob marin et des couleurs vibrantes des drapeaux nautiques très graphiques.
- Chapeau esprit pêcheur - 1 bouton pression milieu devant - Cordon de serrage - Imprimé siglé "Aigle Experience By Etudes Studio" milieu devant.
- Extérieur 1: 100% POLYURÉTHANE

## THE RUBBER FISHERMAN HAT

- This rubber hat with raw-cut edges, pays a tribute to Aigle's iconic boots and to the brand's savoir-faire. Its large shape covering the neck from the sun embodies Aigle's DNA to always protect, reimagined by Études Studio. With its unexpected details and innovative material, this bucket hat seamlessly blends style with functionality. The yellow option is inspired by the well-known fisherman hat and by the bright colors of the graphical nautical flags.
- Fisherman-style hat - 1 centre-front press stud - Drawstring - "Aigle Experience By Etudes Studio" print at the centre front.
- Shell Fabric 1: 100% POLYURÉTHANE

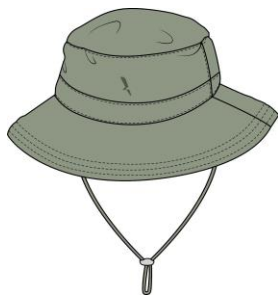
UVC  
W-RUPF  
50+  
SolarPack

## AIS26UHAT002

S/L

T3	BS183 DARK LILAS TRANS.	KL
T3	BS182 RAW SIENNA TRANS.	KL
T3	BS181 SHADOW TRANS.	KL

## DESCRIPTION

## SOLARPACK : CHAPEAU À CORDON DE SERRAGE DÉPERLANT UV-C®

- Ce chapeau à cordon de serrage anti-UV et déperlant fait partie de notre gamme SolarPack et vous offre une protection maximale contre les rayons du soleil grâce à son indice UPF 50+. Conçu dans une matière innovante bloquant 98% des UV, il allie légèreté et respirabilité pour un confort optimal. Une bande anti-transpirante intégrée, douce et absorbante, empêche la sueur de couler dans les yeux, offrant ainsi un confort supplémentaire. Parfait pour les journées ensoleillées, il vous garde protégé tout en vous offrant une sensation de fraîcheur.
- Le chapeau seau anti-UV et hydrofuge/- nouveau logo de l'oiseau AIGLE au centre de l'avant pour l'icône/- cordon élastique attaché avec un bouchon transparent pour ajuster la longueur afin de maintenir le chapeau sur le cou
- Size: S/M/L
- Functional tag: UV and water repellent
- Shell Fabric 1: 90% POLYAMIDE, 10% ELASTANE

## SOLARPACK : WATER REPELLENT DRAWSTRING HAT UV-C®

- This anti-UV water-repellent and water repellent drawstring hat is part of our SolarPack range and provides maximum protection against the sun's rays with its UPF 50+ rating. Made from an innovative fabric that blocks 98% of UV rays, it combines lightness and breathability for optimal comfort. An integrated, soft, and absorbent sweatband prevents sweat from running into your eyes, providing extra comfort. Perfect for sunny days, it keeps you protected while offering a refreshing feeling.
- The UV and water repellent bucket hat/- new AIGLE bird logo in center front for icon/- elastic cord attached with transparent stopper for length adjustment to hold the hat on neck
- Size: S/M/L
- Functional tag: UV and water repellent
- Shell Fabric 1: 90% POLYAMIDE, 10% ELASTANE

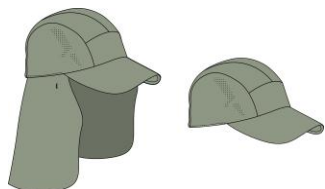
UVC  
W-RUPF  
50+  
SolarPack

## AIS26UCAP001

S/L

T3	BS172 DARK LILAS TRANS.	KL
T3	BS173 RAW SIENNA TRANS.	KL
T3	BS171 SHADOW TRANS.	KL

## DESCRIPTION

## SOLARPACK : 2 EN 1 CASQUETTE DÉPARLANTE UV-C®

- Cette casquette 2 en 1 déperlante et anti-UV fait partie de notre gamme SolarPack et vous garantit une protection maximale contre les rayons du soleil grâce à son indice UPF 50+. Conçue dans une matière innovante bloquant 98% des UV, elle allie légèreté et respirabilité pour un confort optimal. Son cache-oreille et cache-nuque détachables offrent une adaptabilité parfaite selon vos besoins, tandis que ses aérations sur les côtés assurent une ventilation optimale. Une bande anti-transpirante intégrée, douce et absorbante, empêche la sueur de couler dans les yeux, offrant ainsi un confort supplémentaire. Un accessoire essentiel pour les journées chaudes et ensoleillées, alliant protection et praticité.
- Casquette à cinq panneaux avec bird réfléchissant ton sur ton imprimé en bas à gauche - panneaux latéraux perforés - manche de cou réglable pour une protection UV sur l'épaule.
- Extérieur 1: 90% POLYAMIDE, 10% ÉLASTANE
- Taille : S/M/L

## SOLARPACK : 2-IN-1 WATER REPELLENT AND CAP UV-C®

- This 2-in-1 water-repellent and anti-UV cap is part of our SolarPack range, providing maximum protection against the sun's rays with its UPF 50+ rating. Made from an innovative fabric that blocks 98% of UV rays, it combines lightweight comfort and breathability for optimal wear. Its detachable ear and neck covers offer adaptability to suit your needs, while the side perforations ensure enhanced ventilation. An integrated sweatband, soft and absorbent, prevents perspiration from running into your eyes, adding extra comfort. An essential accessory for hot and sunny days, combining protection and practicality.
- Five-panel cap with Tonal reflective Bird printed on the bottom left - Perforated side panels - Adjustable neck sleeve for protective UV on shoulder.
- Shell fabric: 90% POLYAMIDE, 10% ELASTANE
- Size: S/M/L

UVC



## AIW24UCAPO02

UN./UN.

T1	AZ341 AVOCAT TRANS.	
T1	AZ342 EMPIRE TRANS.	KL
T1	AZ343 RUSTIC TRANS.	KL
T1	AZ34F TOMETTE TRANS.	

## DESCRIPTION

## CASQUETTE ICONIQUE EN COTON BRODÉ

- Notre casquette en coton classique brodée Aigle, un classique en toute saison.
- Casquette 4 panneaux avec broderie AIGLE 1853 sur le milieu devant - Bande de propreté intérieure en coton - Boucle métal arrière A1853.
- Extérieur: 100% COTON
- Taille: UNIQUE

## EMBROIDERED COTTON CAP

- Our classic cotton cap with Aigle embroidery, a staple in any season.
- 4-panels cap shape with AIGLE 1853 embroidery centered on the front/ - eye let embroidery for decorate/ - Inner cotton sweatband/ - Metal A1853 buckle at the back.
- Shell Fabric 1: 100% COTTON
- Size: UN



## AIW25UCAPO01

S/L

T1	BM573 AVOCAT TRANS.	
T1	BM57C BLUE FOG TRANS.	
T1	BM572 EMPIRE TRANS.	
T1	BM57I NOIR TRANS.	KL

## DESCRIPTION

## CASQUETTE GORE-TEX®

- La casquette GORE-TEX® est idéale par temps pluvieux grâce à sa matière imperméable, coupe-vent et respirante. Elle est aussi un parfait équipement pour les sportifs.
- Casquette Gore-Tex® - Logo Gore-Tex® sur côté droit - Logo AIGLE imprimé milieu devant - Doublure en polyester - Patte ajustable par boucle à l'arrière.
- Extérieur 1: 100% POLYESTER
- Taille: S/M/L

## CAP GORE-TEX®

- The GORE-TEX cap is ideal for rainy weather thanks to its waterproof, windproof and breathable material. It is also perfect for athletes.
- Gore-Tex® cap - Gore-Tex® logo on the right - Centre-front printed Aigle logo - Polyester lining - Adjustable strap with buckle at the back.
- Shell Fabric 1: 100% POLYESTER
- Size: S/M/L

UVC



## AIS25UCAP002

UN./UN.

TI	BH119 FEATHER GRAY	TRANS.
TI	BH118 LIGHT POUFRE	TRANS.
TI	BH113 NOIR	KL

### DESCRIPTION

#### CASQUETTE BIRD UV-C®

- Conçue pour les activités de plein air, cette casquette polyvalente est parfaite pour les journées chaudes et le soleil qui tape fort. Légère et très protectrice grâce à sa technologie UV-CONTROL®, elle sèche rapidement grâce à sa matière ultra légère.
- Casquette 5 panneaux avec print réfléchissant bird en bas à gauche - Perforations sur les panneaux côtés - Cordon de serrage ajustable par boucle à l'arrière.
- Extérieur: 90% POLYAMIDE, 10% ELASTANE
- Taille : S/M/L

#### CASQUETTE BIRD UV-C®

- Designed for embarking on outdoor activities, this multi-functional cap is perfect for hot days under the sun. It is lightweight and highly protective due to its UV-CONTROL® technology, and its ultra-lightweight fabric will ensure it dries quickly.
- Five-panel cap with reflective Bird printed on the bottom left - Perforated side panels - Adjustable drawstring with buckle at the back.
- Shell Fabric 1: 90% POLYAMIDE, 10% ELASTANE
- Size: S/M/L

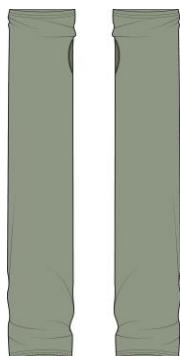
DFT  
UVCUPF  
50+  
SolarPack

## AIS26UGL001

XS/S-M/L

T3	BS193 DARK LILAS TRANS.	KL
T3	BS192 RAW SIENNA TRANS.	KL
T3	BS191 SHADOW TRANS.	KL

## DESCRIPTION

## SOLARPACK : MANCHETTES UV-C® DRY FAST TEXTILE®

- Ces manchettes anti-bactérienne DRY FAST TEXTILE® et UV-C® font partie de notre gamme SolarPack et vous offrent une protection maximale contre les rayons du soleil grâce à leur indice UPF 50+. Conçues dans une matière innovante bloquant 98 % des UV, elles allient légèreté et respirabilité pour un confort optimal. Leur tissu évacue rapidement l'humidité, gardant vos bras au sec, même lors des journées les plus chaudes. Légères et ergonomiques, ces manchettes assurent une liberté de mouvement totale, idéales pour toutes vos activités en plein air. Un accessoire incontournable, alliant confort et protection du soleil.
- Manches de protection antibactérienne pour les bras avec trou de pouce, deux tailles pour hommes et femmes, vendues par paire (2 pièces) et un côté avec fonction de pliage pour le transport et le stockage
- Extérieur1 : 78% POLYESTER, 22% ÉLASTANE
- Taille: XS/S , M/L

## SOLARPACK : ARM SLEEVES UV-C® DRY FAST TEXTILE®

- These anti-bacterial DRY FAST TEXTILE® and UV-C® arm sleeves are part of our SolarPack collection and provide maximum protection against the sun's rays with a UPF 50+ rating. Made from a fabric that blocks 98% of UV rays, they offer a lightweight and breathable design for optimal comfort. The fabric quickly wicks away moisture, keeping your arms dry even on the hottest days. Lightweight and ergonomic, these sleeves ensure full freedom of movement, making them ideal for all your outdoor activities. An essential accessory combining comfort and sun protection.
- Anti-Bacterial protective arm sleeves with Thumbhole with two size for Men and Women, sold by pair (2-pieces) and one side with packable function for portable and storage
- Shell Fabric1 : 78% POLYESTER, 22% ELASTANE
- Size: XS/S , M/L



# AIS26UBYS001

S/M-L/XL



BT432 SHADOW

CITY

KL

## DESCRIPTION

### CULOTTE SHORTY ANTI-UV DRY FAST TEXTILE® PAR INDIA MAHDAVI

- La culotte shorty anti-UV et DRY FAST TEXTILE® UPF, créée en collaboration avec India Mahdavi, est un modèle résolument fashion. Avec sa coupe moderne et sa finition élégante, elle apporte une touche de caractère à votre tenue, tout en vous protégeant du soleil. À porter en combo avec l'imperméable réversible de la même collaboration, pour un look coordonné et tendance.
- Culotte-short sans jambes pour femmes/ - élastique avec forme 3D couvrant entièrement les hanches et les cuisses de l'utilisatrice pour plus de confort
- Extérieur 1 : 71% COTON, 29% POLYAMIDE
- Taille: S/M , M/L

### BOYSHORT UPF DRY FAST TEXTILE® BY INDIA MAHDAVI

- The UPF & DRY FAST TEXTILE® boyshort, created in collaboration with India Mahdavi, is a truly fashion-forward piece. With its modern cut and elegant finish, it adds a touch of character to your outfit while protecting you from the sun. Pair it with the reversible raincoat from the same collaboration for a coordinated, trendy look.
- Women softer legless shorts panties/ - elastic with 3D shape fully cover hips and thighs of the wearer for comfort
- Shell fabric 1 : 71% COTON, 29% POLYAMIDE
- Size: S/M , M/L



# ANNEXES APPENDIX

# RainPack

L'anti pluie  
qui se déplie

The Rain Pack  
that unpacks

**Le concept Aigle Rain Pack® :** Les produits sont imperméables, ils ont des coutures étanches et packables.

*The Aigle Rain Pack® :* The products are waterproof, they have seams tight and packable.

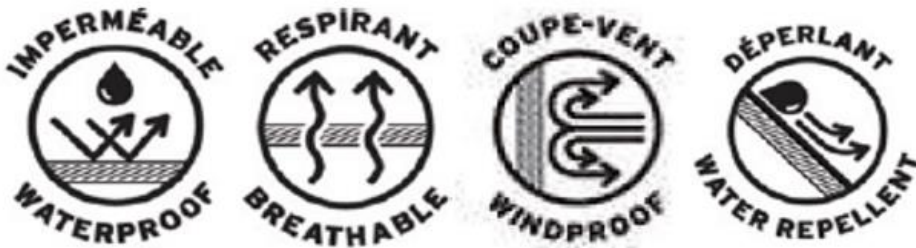

1.  
IMPERMEABLE

2.  
RESPIRANT

3.  
COUPE VENT

4.  
DEPERLANT



5.  
COUTURE ETANCHE



6.  
PACKABLE

# RainPack



L'anti pluie  
qui se déplie

The Rain Pack  
that unpacks

Le concept Aigle Rain Pack® permet de xxxx.

The Aigle Rain Pack® system enables xxx.

## UNIGENDER PACKABLE OFFER - SMART DESIGN

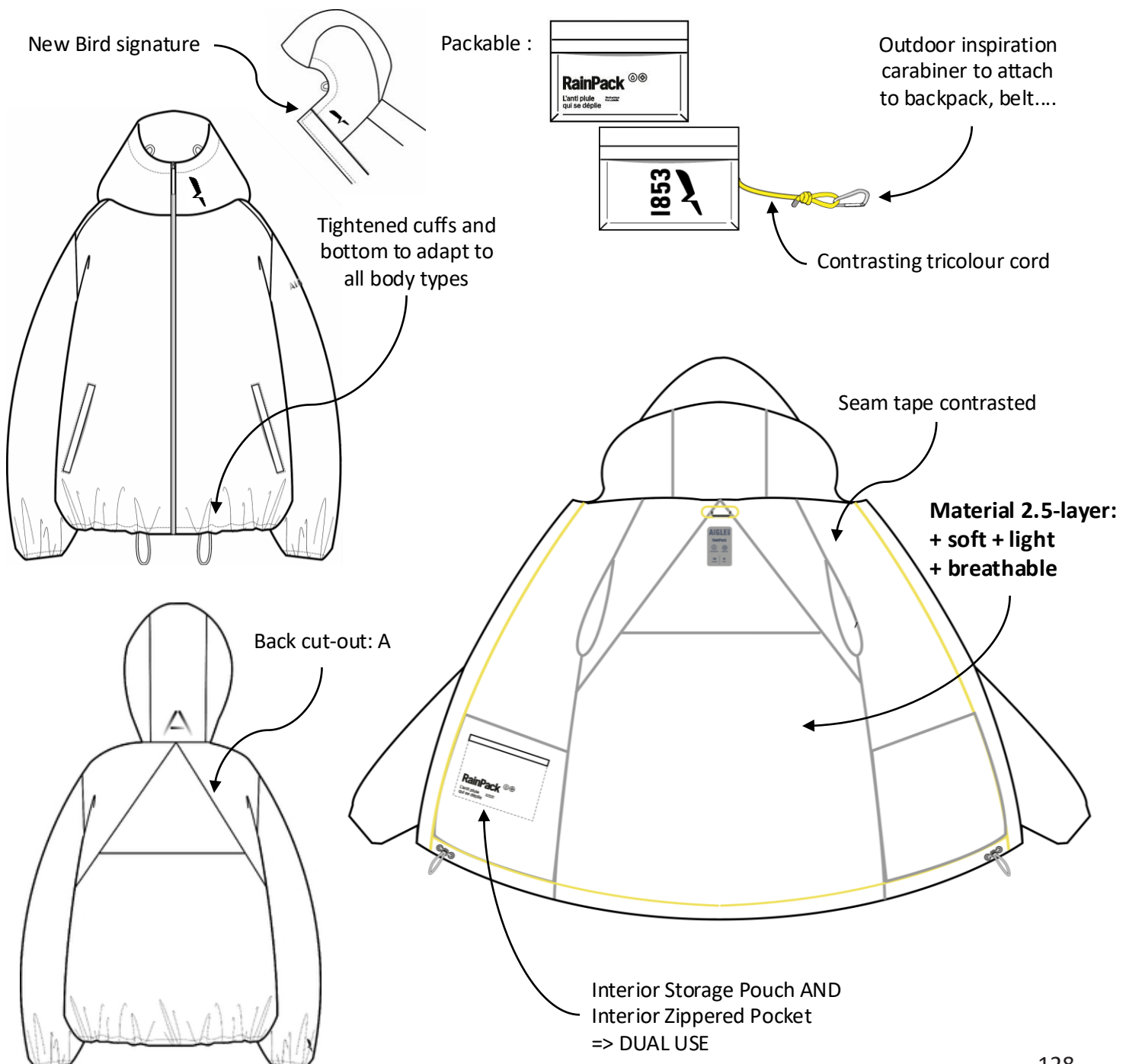

# RainPack



L'anti pluie  
qui se déplie

The Rain Pack  
that unpacks

## RAINPACK 100 : ÉTAPES POUR LE PLIAGE / FOLDING STEPS

### ÉTAPE 1 / STEP 1 :

Retournez le RainPack 100, pliez la manche gauche puis la manche droite / *Return the Rainpack 100, fold the left sleeve then the right sleeve.*



### ÉTAPE 2 / STEP 2 :

Pliez la capuche puis pliez le RainPack 100 plusieurs fois / *Fold the hood and fold the Rainpack 100 several times.*



### ÉTAPE 3 / STEP 3 :

Retournez la poche RainPack 100 à l'envers / *Turn the pouch Rainpack 100 inside out.*



# RainPack



L'anti pluie  
qui se déplie

The Rain Pack  
that unpacks

## RAINPACK 70 : ÉTAPES POUR LE PLIAGE / FOLDING STEPS

### ÉTAPE 1 / STEP 1 :

Ouvrez puis retournez le RainPack 70, pliez-le au milieu puis rabattez les manches et la capuche / *Return and open the Rainpack 70, fold it at the middle. Then, fold down the sleeves and hood.*



### STEP 2 :

Pliez le RainPack 100 au milieu puis repliez-le plusieurs fois / *Fold the Rainpack 70 at the middle and fold it in several times.*



### STEP 3 :

Retournez la poche RainPack 70 à l'envers / *Turn the pouch Rainpack 70 inside out.*



# FIT PIÈCES À MANCHES - FIT OUTERWEAR

## HOMME / MEN

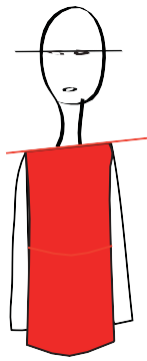

*Regular*

S à XXXL  
SAMPLE SIZE M

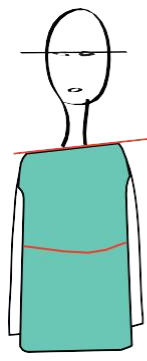

*Relaxed*

S à XXXL  
SAMPLE SIZE M

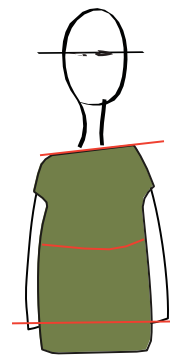

*Oversize*

XS/Set M/L  
SAMPLE SIZE M/L

## UNISEXE / UNISEX

HOMME / MEN

XS

S

M

L

XL

XXL

XXXL

FEMME / WOMEN

S

M

L

XL

-

-

-

34/36

38/40

42/44

46/48

-

-

-

## FEMME / WOMEN

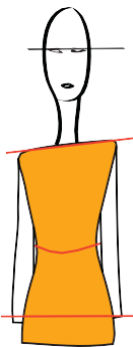

*Slim*

34 à 48  
SAMPLE SIZE 38

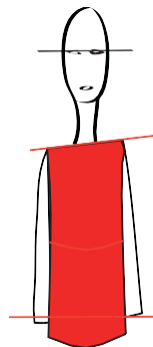

*Regular*

34 à 48  
SAMPLE SIZE 38

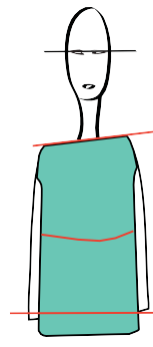

*Relaxed*

XS à XL  
SAMPLE SIZE M

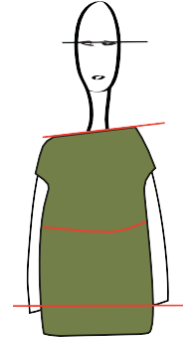

*Oversize*

XS/Set M/L  
SAMPLE SIZE M/L

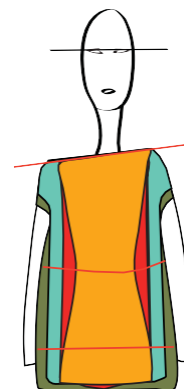
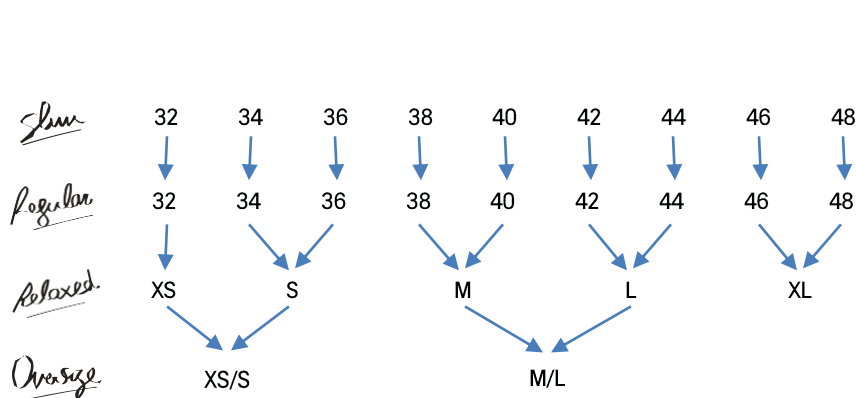

# FIT PIÈCES À MANCHES HOMME - MEN FIT OUTERWEAR

## OUTERWEAR INSULATED

\*Les longueurs corps sont données de la pointe épaule /  
Body lengths are given from high point shoulder



69 cm

AIS26MOUI001



69 cm

AIW24MOUI015



69 cm

AIW24MOUI016



80 cm

AIW25MOUI004

## OUTERWEAR



95 cm

AIS25MOUT008



125 cm

AIS26MOUT001



70 cm

AIS26MOUT003



70 cm

AIS26MOUT004



79,5 cm

AIS26MOUT005



82 cm

AIS26MOUT006



97 cm

AIS26MOUT007



73 cm

AIS26MOUT008



79,5 cm

AIW25MOUT005



73 cm

AIS26MOUT010



79,5 cm

AIS26MOUT012



90 cm

AIW25MOUT002



90 cm

AIW25MOUT003

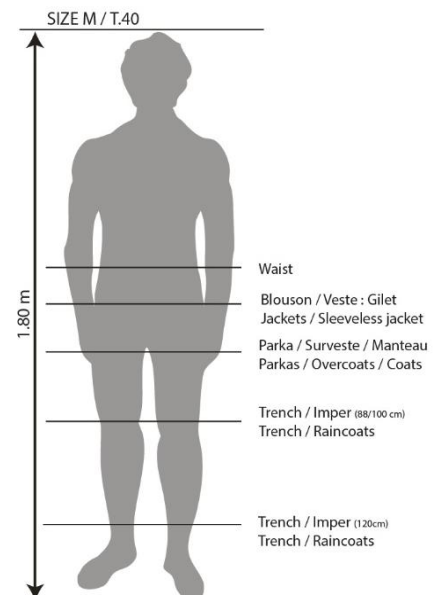

# FIT PIÈCES À MANCHES FEMME - WOMEN FIT OUTERWEAR

## OUTWEAR INSULATED

\*Les longueurs corps sont données de la pointe épaule /  
Body lengths are given from high point shoulder



AIS26WOU1001

## OUTWEAR



AIS23WOUT007



AIS26WOUT030



AIS26WOUT001



AIS26WOUT002



AIS26WOUT004



AIS26WOUT005



AIS26WOUT006



AIS26WOUT007



AIS26WOUT014



AIS26WOUT015



AIS26WOUT016



119 cm



80 cm

AIS26WOUT020



88 cm

AIS26WOUT025



88 cm

AIW25WOUT009



103 cm

AIW25WOUT004

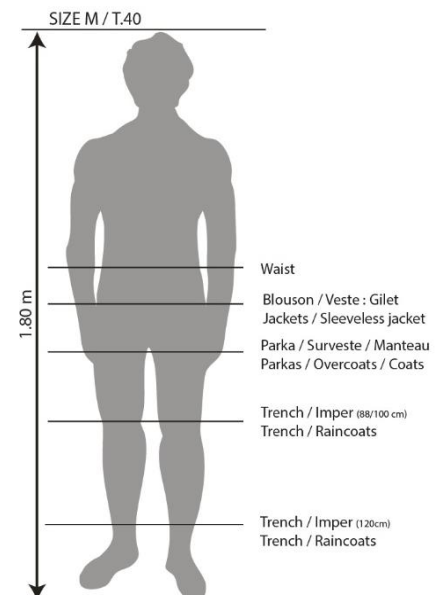

# FIT PIÈCES À MANCHES NO GENDER - NO GENDER FIT OUTERWEAR

## OUTERWEAR

\*Les longueurs corps sont données de la pointe épaule /  
Body lengths are given from high point shoulder



AIS25UOUT010

95,5 cm



AIS25UOUT011

71,5 cm



AIS26UOUT001

73 cm



AIS26UOUT002

73 cm



AIS26UOUT003

83 cm



AIS26UOUT004

79 cm



AIS26UOUT005

80 cm



AIS26UOUT006

84 cm



AIS26UOUT007

128 cm



AIS26UOUT008

95 cm



AIS26UOUT009

75 cm



AIS26UOUT010

75 cm



AIS26UOUT012

71,5 cm



AIS26UOUT013

100 cm

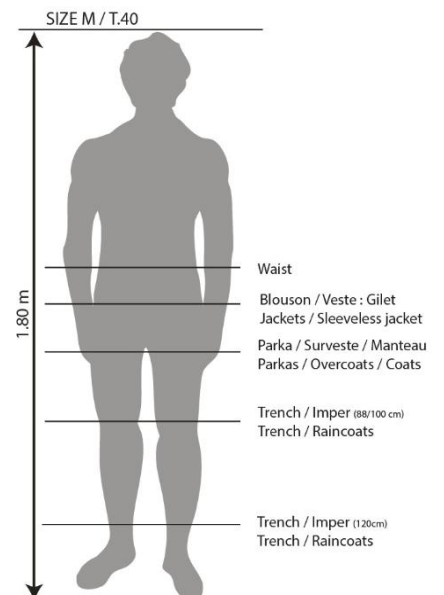

# FIT POLAIRE / MAILLE / CHEMISE / HOMME - MEN FIT FLEECE

## FLEECE

\*Les longueurs corps sont données de la pointe épaule /  
Body lengths are given from high point shoulder



70 cm

AIS26MFLE001

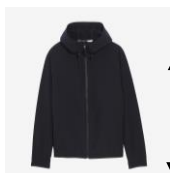

69 cm

AIW25MFLE011

## KNIT



66 cm

AIS26MKNIO01



66 cm

AIS26MKNIO02



66 cm

AIS26MKNIO03

# CHEMISE / T-SHIRT & POLO HOMME - MEN MID PIECES

## SHIRT

\*Les longueurs corps sont données de la pointe épaule /  
Body lengths are given from high point shoulder



77 cm

AIS26MSHI002



75 cm

AIS26MSHI003



73 cm

AIS26MSHI004



75 cm

AIS26MSHI005



75 cm

AIS26MSHI006



73 cm

AIS26MSHI008



75 cm

AIS26MSHI010



73 cm

AIS26MSHI014

## T-SHIRT & POLO



70 cm

AIS26MPSH001



72 cm

AIS26MPSH002



71 cm

AIS26MTSH001



71 cm

AIS26MTSH002



71 cm

AIS26MTSH003

# FIT POLAIRE / MAILLE / CHEMISE / T-SHIRT & POLO FEMME - WOMEN FIT FLEECE & MID

## FLEECE

\*Les longueurs corps sont données de la pointe épaule /  
Body lengths are given from high point shoulder



64 cm

AIS25WFLE001



61 cm

AIS25WFLE002



58 cm

AIS26WFLE001



65 cm

AIS26WFLE002



65 cm

AIS26WFLE003



64 cm

AIS26WFLE004



60 cm

AIS26WFLE005

## KNIT



52 cm

AIS26WKNI001



59 cm

AIS26WKNI002



58 cm

AIS26WKNI003



58 cm

AIS26WKNI004

## SHIRT



67,5 cm

AIS24WSHI001



63 cm

AIS26WSHI003



59,5 cm

AIS26WSHI007



61,5 cm

AIS26WSHI008

## T-SHIRT



60 cm

AIS24WTSH003



60,5 cm

AIS25WTSH004



62 cm

AIS26WTSH004



39 cm

AIS26WTSH005



61,5 cm

AIS26WTSH006



62 cm

AIS26WTSH008



62 cm

AIS26WTSH009

FIT ROBE / PANTALON / SHORT HOMME & FEMME  
 MEN & WOMEN - FIT TROUSERS / SHORTS / DRESS

HOMME / MEN

BOTTOM



AIS26MBOT001

Inseam 18 cm  
 Bottom width 33 cm



AIS26MBOT002

80 cm  
 19,5 cm



AIS26MBOT003

78 cm  
 20 cm



AIS26MBOT004

76 cm  
 16 cm



AIS26MBOT005

Inseam 81 cm  
 Bottom width 23 cm



AIS26MBOT007

27 cm  
 31 cm



AIS26MBOT008

27 cm  
 31 cm



AIS26MBOT009

82 cm  
 19,5 cm



AIS26MBOT010

Inseam 24 cm  
 Bottom width 29 cm



AIS26MBOT013

27 cm  
 31 cm



AIW25MBOT001

80 cm  
 19 cm

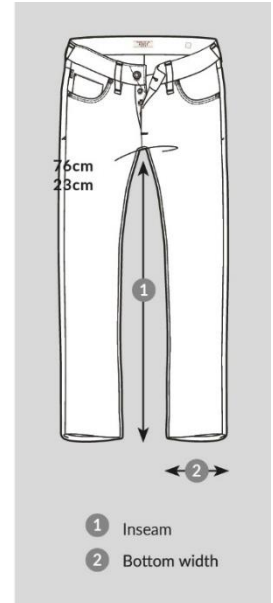

FIT ROBE / PANTALON / SHORT HOMME & FEMME  
 MEN & WOMEN - FIT TROUSERS / SHORTS / DRESS

FEMME / WOMEN

BOTTOM



AIS26WBOT003

Inseam 25 cm  
 Bottom width



AIS26WBOT004

75 cm  
 28 cm



AIS26WBOT005

76 cm  
 29 cm



AIS26WBOT006

78 cm  
 77 cm



AIS26WBOT007

Inseam 76 cm  
 Bottom width 11,5 cm



AIS26WBOT009

14 cm  
 36 cm



AIS26WBOT011

14 cm  
 32 cm



AIS26WBOT012

22,5 cm  
 39 cm

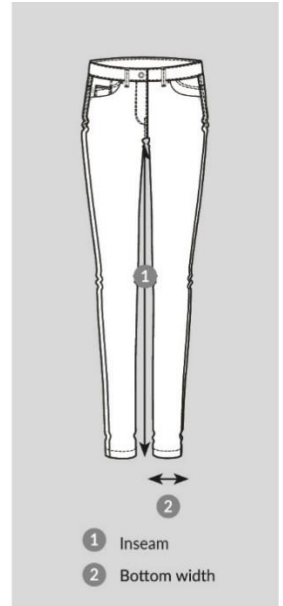

DRESS



100 cm

AIS25WDRS003

FIT ROBE / PANTALON / SHORT NO GENDER  
NO GENDER - FIT TROUSERS / SHORTS / DRESS

NO GENDER

BOTTOM

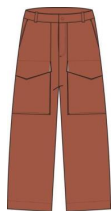

AIS26UBOT001

Inseam  
Bottom width

73,5 cm  
28 cm



AIS26UBOT002

79 cm  
24 cm



AIS26UBOT003

23,5 cm  
34,5 cm



AIS26UBOT004

28 cm  
60 cm

## FEMME / WOMEN

### Hauts / Tops

*skin Regular*

Vestes, parkas, polaires, chemises / Jackets, parkas, fleece, shirts

FR	32	34	36	38	40	42	44	46	48	50
DE	30	32	34	36	38	40	42	44	46	48
UK	4	6	8	10	12	14	16	18	20	22
US	0	2	4	6	8	10	12	14	16	18

Robes, pulls, sweat-shirts, tee-shirts, polos, chemises / Dresses, knits, sweatshirt, tee-shirts, polo shirts, shirts

	XS		S		M		L		XL	
FR	32	34	36	38	40	42	44	46	48	50
DE	30	32	34	36	38	40	42	44	46	48
UK	4	6	8	10	12	14	16	18	20	22
US	0	2	4	6	8	10	12	14	16	18

*Relaxed. Oversize*

Vestes, parkas, polaires, chemises / Jackets, parkas, fleece, shirts

<i>Oversize</i>	XS/S				M/L				XL	
<i>Relaxed.</i>	XS	S		M		L		XL		
FR	32	34	36	38	40	42	44	46	48	
DE	30	32	34	36	38	40	42	44	46	
UK	4	6	8	10	12	14	16	18	20	
US	0	2	4	6	8	10	12	14	16	

### Bas / Bottoms

Pantalons, pantacourts, shorts, jupes / Pants, capri trousers, shorts, skirts

	XS		S		M		L		XL	
FR	32	34	36	38	40	42	44	46	48	50
DE	30	32	34	36	38	40	42	44	46	48
UK	4	6	8	10	12	14	16	18	20	22
US	22	24	26	28	30	32	34	36	38	40

## CORRESPONDANCES DE TAILLES - SIZE FIT

### HOMME / MEN

#### Hauts / Tops

Vestes, parkas, pulls, tee-shirts, polos / Jackets, parkas, pullover, tee-shirts, polo shirts

	S	M	L	XL	2XL	3XL
FR	42 / 44	46 / 48	50 / 52	54 / 56	58 / 60	62 / 64
DE	42 / 44	46 / 48	50 / 52	54 / 56	58 / 60	62 / 64
UK	32 / 34	36 / 38	40 / 42	44 / 46	48 / 50	52 / 54
US	32 / 34	36 / 38	40 / 42	44 / 46	48 / 50	52 / 54

Chemises / Shirts

	S	M	L	XL	2XL	3XL
FR	37 / 38	39 / 40	41 / 42	43 / 44	45 / 46	47 / 48
DE	37 / 38	39 / 40	41 / 42	43 / 44	45 / 46	47 / 48
UK	14,5	15,5	16	17	18	19
US	14,5	15,5	16	17	18	19

#### Bas / Bottoms

Pantalons, pantacourts, shorts / Pants, capri trousers, shorts

FR	36	38	40	42	44	46	48	50	52	54	56
DE	42	44	46	48	50	52	54	56	58	60	62
UK	26	28	30	32	34	36	38	40	42	44	46
US	26	28	30	32	34	36	38	40	42	44	46

#### Unisex Hauts / Unisex Tops

Vestes, parkas / Jackets, parkas

HOMME/MEN	XS	S	M	L
FEMME/WOMEN	S 34 / 36	M 38 / 40	L 42 / 44	XL 46 / 48

#### Poncho (taille unique) / Poncho (unique size)

HOMME/MEN	TAILLE UNIQUE / UNIQUE SIZE
FEMME/WOMEN	

## CORRESPONDANCES DE TAILLES - SIZE FIT

### COIFFANTS HOMME & FEMME / MEN & WOMEN HEAD GEAR

Chapeaux, casquettes, bonnets, chapkas / Hats, caps, beanies, chapkas

	XS	S	M	L	XL	XXL
FR	52 / 53	54 / 55	56 / 57	58 / 59	60 / 61	62 / 63
DE	52 / 53	54 / 55	56 / 57	58 / 59	60 / 61	62 / 63
UK	6 3/8 - 6 1/2	6 5/8 - 6 3/4	6 7/8 - 7	7 1/8 - 7 1/4	7 3/8 - 7 1/2	7 5/8 - 7 3/4
US	6 1/2 - 6 5/8	6 3/4 - 6 7/8	7 - 7 1/8	7 1/4 - 7 3/8	7 1/2 - 7 5/8	7 3/4 - 7 7/8

Taille échantillon femme / women sample size: S  
 Taille échantillon homme / men sample size: M

Taille / Size	U
Tour de tête / Head circumference	54 / 59
DE	54 / 59
UK	6 5/8 - 7 1/4

### CEINTURES ADULTES / ADULTS BELTS

SIZE	65 cm	75 cm	85 cm	95 cm	105 cm
Tour de taille en cm / Waist width in cm	61 - 70	71 - 80	81 - 90	91 - 100	101 - 110

Longueur de ceinture / Belt length (à l'oeillet central / to middle eyelet)

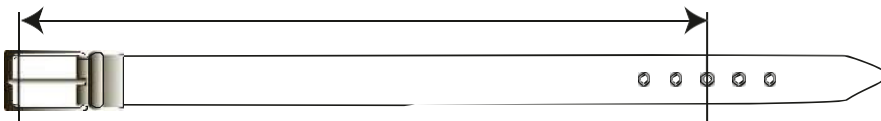

### POINTURES CHAUSSETTES / SOCKS SIZE

SIZE	S/M	M/L	L/XL
EUR	35 / 38	39 / 42	43 / 47
US	4 - 6 1/4	7 - 9 1/2	9 1/4 - 12 1/2
UK	2 1/2 - 4 3/4	5 1/2 - 8	8 3/4 - 12

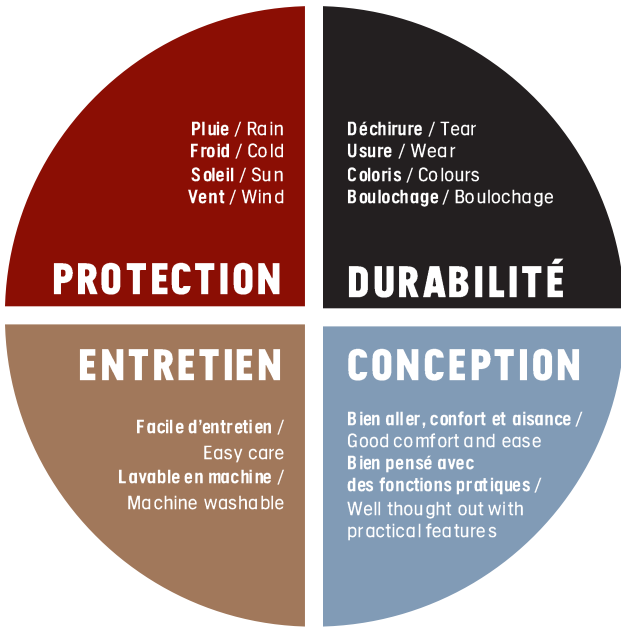

Afin de garantir les 4 promesses clés qualité, tous les produits Aigle répondent à un cahier des charges précis :

- Nos produits sont testés en laboratoire suivant des protocoles de tests internationaux (ISO)
- Nous développons également nos propres tests sur notre savoir-faire premier : la protection.

In order to guarantee the 4 key quality promises, all Aigle products meet a precise specification:

- Our products are laboratory tested according to international test protocols (ISO)
- We also develop our own tests on our primary know-how: protection.

## VÊTEMENTS / CLOTHES

### LAVAGE



Lavage autorisé  
Authorized washing



Lavage à la main (les articles sont exclusivement lavables à la main, à une température maximale de 40 °C, avec une agitation mécanique réduite)  
Hand washing (items are only hand washable, up to 40°C, with reduced mechanical agitation)



Lavage interdit  
Washing prohibited



Les chiffres inscrits dans le cuvier indiquent la température maximale de lavage en °C. La barre placée sous le cuvier prescrit un traitement mécanique plus doux  
The numbers in the bowl indicate the maximum washing temperature in °C. The bar placed under the bowl prescribes a softer mechanical treatment

### CHLORAGE



Chlore autorisé  
Authorized chlorine



Chlore interdit  
Chlorine is prohibited

### SÉCHAGE



Sèche-linge autorisé  
Dryer allowed



Le nombre de points figurant dans ce symbole indique la température de séchage (1 point : 60 °C ; 2 points 80 °C)  
The number of points inside this symbol indicates the drying temperature (1 point: 60°C; 2 points 80°C)



Sèche-linge interdit  
No dryer is allowed

### NETTOYAGE À SEC



Nettoyage à sec autorisé  
Authorized dry cleaning



Nettoyage à sec interdit  
Dry cleaning prohibited

### REPASSAGE



Repassage autorisé  
Authorized ironing



Le nombre de points figurant dans le symbole est proportionnel à la température de repassage (2 points : 150 °C ; 3 points : 200 °C)  
The number of points in the symbol is proportional to the ironing temperature (2 points: 150°C; 3 points: 200°C)



Repassage interdit  
Ironing prohibited

**MTD (Micro-Tech Development )** La matière est traitée pour être déperlante, elle a une membrane pour être imperméable, respirable et coupe-vent. Le modèle a 100% des coutures sécurisées avec des bandes étanches pour être complètement étanche. Toutes les matières MTD sont CO.

*MTD (Micro-Tech Development) The fabric is treated to have water repellent property, it has a membrane to be waterproof, breathable and windproof. The model has 100% seams with seam tapes to be completely waterproof. All MTD fabrics are CO.*



1.  
IMPERMEABLE

2.  
RESPIRANT

3.  
COUPE VENT

4.  
DEPERLANT



5.  
COUTURE ETANCHE /  
WATERPROOF SEAM

## COMMENT RENDRE UN TISSU IMPERMÉABLE ?

### HOW TO MAKE A FABRIC WATERPROOF ?

#### ENDUCTION



Une matière imperméabilisante est étalée sur la face interne du tissu. Empêche la pénétration de l'eau dans le vêtement en gardant la fonctionnalité respirante.

*A waterproof fabric is spread on the inner side of the fabric. Prevents water from penetrating the garment while maintaining breathable functionality.*

#### MEMBRANE



Un film qu'on applique sur la face interne du tissu. Hydrophile, cette membrane bloque l'eau venant de l'extérieur tout en évacuant la transpiration produite par le corps en activité. La membrane est laminée à l'intérieur du composant, permettant d'être plus souple et plus durable qu'une enduction.

*A film that is applied to the inside of the fabric. Hydrophilic, this membrane blocks water coming from the outside while evacuating sweat produced by the active body. The membrane is laminated inside the component, making it more flexible and durable than a coating.*

## 2 COUCHES

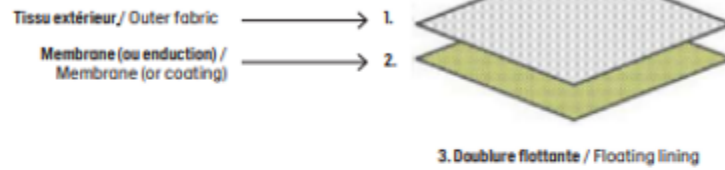

La membrane est collée uniquement au tissu extérieur, la doublure intérieure de protection est libre. Cette construction est appliquée pour des vestes confortables.

*The membrane is glued only to the outer fabric, the inner protective lining is free. This construction is applied for comfortable jackets.*

## 2.5 COUCHES

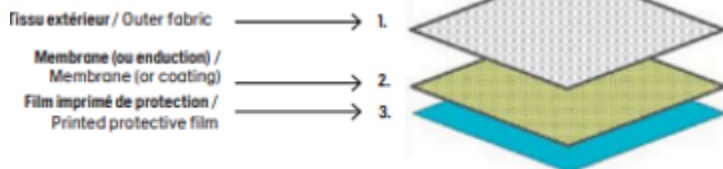

La membrane est collée sous le tissu extérieur et protégée par une fine pellicule à l'intérieur. Cette construction est utilisée pour des vestes légères.

*The membrane is glued under the outer fabric and protected by a thin film inside. This construction is used for lightweight jackets.*

## 3 COUCHES

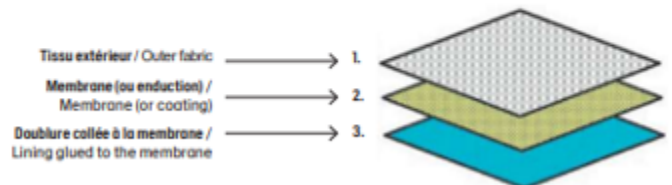

La membrane est collée entre le tissu extérieur et le tissu intérieur.  
Procédé hautement technique.

*The membrane is glued between the outer fabric and the inner fabric.  
Highly technical process.*

Afin de garantir à nos clients de rester au sec même en cas de fortes pluies, chaque couture des modèles MTD® est étanchée. Nous utilisons des bandes (seam tapes) similaires à une membrane afin de recouvrir les coutures.

To keep our customers dry in even the heaviest downpours, all of the seams in our MTD® models are waterproof. To cover the seams, we use seam tapes that are similar to a membrane.



**Bande étanche et son application sur des coutures**  
*Waterproof seam tape and its application to the seams*

La construction des poches, des zips, des bas de vêtement et capuches sont travaillés et pensés afin de protéger nos clients des intempéries.

Chaque modèle MTD® est testé dans nos locaux selon le test douche Aigle. Ce test nous permet de certifier que nos clients ne seront pas mouillés même en cas de très forte pluie lorsqu'ils portent nos modèles MTD®.

A lot of work and consideration goes into the construction of pockets, zips, hems and hoods to keep our customers protected from the elements. We use the Aigle shower test to test each MTD® model on our premises. This test allows us to guarantee that when wearing our MTD® models, our customers will stay dry even in very heavy downpours.



**GORETEX:** Le Gore-Tex® est une membrane technique brevetée. Cette membrane est constituée d'une couche protectrice extrêmement fine laminée sur un tissu très léger. Elle est réalisée en PTFEE (polytétrafluoroéthylène expansé), un polymère polyvalent permettant d'obtenir une structure microporeuse et contenant plus d'1.4 milliard de pores par cm<sup>2</sup>. Les produits Gore-Tex® offrent une protection fiable par tous les temps et un confort thermique optimum pour toutes les activités extérieures car ils sont durablement imperméables, respirants et coupe-vent. Les matières GORETEX sont CO.

*The Gore-Tex® is a patented technical membrane. This membrane consists of an extremely thin protective layer laminated on a very light fabric. It is made of PTFEE (expanded polytetrafluoroethylene), a versatile polymer that allows to obtain a microporous structure and containing more than 1.4 billion pores per cm<sup>2</sup>. Gore-Tex® products offer reliable all-weather protection and optimum thermal comfort for all outdoor activities as they are permanently waterproof, breathable and windproof. GORETEX materials are CO.*



1.  
**IMPERMEABLE**

2.  
**RESPIRANT**

3.  
**COUPE VENT**

4.  
**DEPERLANT**



5.  
**COUTURE ETANCHE**

Un modèle Goretex doit être testé et homologué par Goretex avant sa vente en magasins.

*A Gore-Tex® style must be tested and approved by Gore-Tex® before sale in stores*

6.  
**HOMOLOGATION Gore-Tex® /  
Gore-Tex® APPROVAL (finished  
product)**

## COMMENT RENDRE UN TISSU IMPERMÉABLE ?

### HOW TO MAKE A FABRIC WATERPROOF ?

#### ENDUCTION



Une matière imperméabilisante est étalée sur la face interne du tissu. Empêche la pénétration de l'eau dans le vêtement en gardant la fonctionnalité respirante.

*A waterproof fabric is spread on the inner side of the fabric. Prevents water from penetrating the garment while maintaining breathable functionality.*

#### MEMBRANE



Un film qu'on applique sur la face interne du tissu. Hydrophile, cette membrane bloque l'eau venant de l'extérieur tout en évacuant la transpiration produite par le corps en activité. La membrane est laminée à l'intérieur du composant, permettant d'être plus souple et plus durable qu'une enduction.

*A film that is applied to the inside of the fabric. Hydrophilic, this membrane blocks water coming from the outside while evacuating sweat produced by the active body. The membrane is laminated inside the component, making it more flexible and durable than a coating.*

## 2 COUCHES

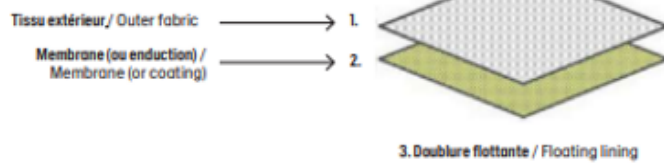

La membrane est collée uniquement au tissu extérieur, la doublure intérieure de protection est libre. Cette construction est appliquée pour des vestes confortables.

*The membrane is glued only to the outer fabric, the inner protective lining is free. This construction is applied for comfortable jackets.*

## 2.5 COUCHES

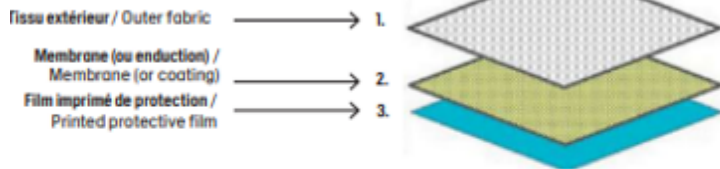

La membrane est collée sous le tissu extérieur et protégée par une fine pellicule à l'intérieur. Cette construction est utilisée pour des vestes légères.

*The membrane is glued under the outer fabric and protected by a thin film inside. This construction is used for lightweight jackets.*

## 3 COUCHES

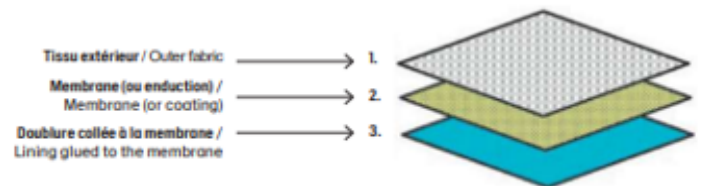

La membrane est collée entre le tissu extérieur et le tissu intérieur. Procédé hautement technique.

*The membrane is glued between the outer fabric and the inner fabric. Highly technical process.*

Afin de garantir à nos clients de rester au sec même en cas de fortes pluies, chaque couture des modèles Gore-Tex® est étanchées. Nous utilisons des bandes (seam tapes) similaires à une membrane afin de recouvrir les coutures.

*To keep our customers dry in even the heaviest downpours, all of the seams in our Gore-Tex® models are waterproof. To cover the seams, we use seam tapes that are similar to a membrane.*



**Bande étanche et son application sur des coutures**

*Waterproof seam tape and its application to the seams*

La construction des poches, des zips, des bas de vêtement et capuches sont travaillés et pensés afin de protéger nos clients des intempéries.

Chaque modèle Gore-Tex® est testé dans nos locaux selon le test douche Aigle. Ce test nous permet de certifier que nos clients ne seront pas mouillés même en cas de très forte pluie lorsqu'ils portent nos modèles Gore-Tex®

*A lot of work and consideration goes into the construction of pockets, zips, hems and hoods to keep our customers protected from the elements. We use the Aigle shower test to test each Gore-Tex® model on our premises. This test allows us to guarantee that when wearing our Gore-Tex®*

*models, our customers will stay dry even in very heavy downpours.*



## GORE-TEX WINDSTOPPER®

**GORE-TEX WINDSTOPPER®** est une membrane technique brevetée de la marque Gore-Tex®. Les produits WINDSTOPPER® de GORE-TEX LABS offrent une protection et un confort coupe-vent, respirants et imperméables pour un style de vie actif. Une protection plus efficace et polyvalente contre le vent et la pluie légère, grâce à une meilleure régulation de l'humidité et à des matériaux fabriqués de manière responsable. Les matières GORETEX sont CO.

*GORE-TEX WINDSTOPPER® is a patented technical membrane of the Gore-Tex® brand. GORE-TEX LABS' WINDSTOPPER® products offer wind, breathable and waterproof protection and comfort for an active lifestyle. A more effective and versatile protection against wind and light rain, thanks to better moisture regulation and responsibly manufactured materials. GORETEX materials are CO.*



1.  
**RESPIRANT**

2.  
**TOTALEMENT  
COUPE VENT**

3.  
**DEPERLANT**



**WATERPROOF  
IMPERMÉABLE**



**WATERPROOF** : Le modèle utilise une matière déperlante auquel s'ajoute une protection supplémentaire. C'est elle qui permet à l'eau de ne pas traverser la matière, même en cas de stagnation de l'eau ou de pression sur le tissu. Les modèles WATERPROOF ne possèdent pas des coutures étanches

*WATERPROOF: The model uses a water-repellent fabric with additional protection. It is the one that allows water not to pass through the material, even in case of stagnation of water or pressure on the fabric. WATERPROOF models do not have watertight seams*

**SOFT SHELL**

Le SOFT SHELL : est un tissu de protection technique, hautement déperlant et respirant. Il offre aussi une fonction coupe-vent ainsi qu'une isolation thermique. Souple et stretch, il confère au produit confort et liberté de mouvement.

*The SOFT SHELL: is a technical protective fabric, highly water-repellent and breathable. It also offers a windproof function and thermal insulation. Soft and stretch, it gives the product comfort and freedom of movement.*



2.  
RESPIRANT

3.  
COUPE VENT

4.  
DEPERLANT



5.  
ISOLATION THERMIQUE  
/ HEAT INSULATION

ZIPS AQUAGUARD® / AQUAGUARD® ZIPPERS

Les fermetures éclair ou Zips AquaGuard® sont déperlants grâce à une enduction matte ou brillante sur l'envers des dents et permettent de protéger les ouvertures de la pluie pour un poids bien moindre qu'un rabat : l'eau perle ainsi sur le tissu sans absorption.

Zippers or Zips AquaGuard® are water-repellent thanks to a matte or shiny coating on the back of the teeth and protect the openings from the rain for a weight much less than a flap: the water beads on the fabric without absorption.

## ISOLATION / INSULATION



### **POLARTEC® THERMAL PRO®**

Les matières Polartec® Thermal Pro® offrent une grande variété de performances, textures et styles. Les compositions de fibres techniques permettent d'obtenir des matières polaires qui fournissent chaleur, confort et une grande durabilité.

Polartec® Thermal Pro® fabrics offer the greatest variety of performance fleece textures and styles. Technical fiber compositions create a platform of knit fashions that provide warmth, comfort, and long lasting durability.



### **POLARTEC® CLASSIC 300**

Le Polartec® Classic 300 est le tissu polaire le plus lourd et le plus chaud de la gamme Polartec®. Il offre une protection thermique adaptée aux activités de plein air très froides.

The Polartec® Classic 300 is the heaviest and warmest in the Polartec® range. It offers thermal protection adapted to very cold outdoor activities.



### **POLARTEC® CLASSIC 200**

Le Polartec® Classic 200 correspond à la matière polaire synthétique adaptée pour les températures basses. Sa technologie thermique lui donne des propriétés de respirabilité, de confort par sa légèreté et une grande durabilité.

The Polartec® Classic 200 is the original synthetic fleece, forever changing what we wear in cold weather. This now proven thermal technology delivers breathable performance, soft comfort, and long lasting durability.



### **POLARTEC® MICRO SERIES**

Le Polartec® Micro Series correspond à la matière polaire synthétique adaptée pour les températures basses. Sa technologie thermique lui donne des propriétés de respirabilité, de confort par sa légèreté et une grande durabilité.

Polartec® Micro Series is the original synthetic fleece, forever changing what we wear in cold weather. This now proven thermal technology delivers breathable performance, soft comfort, and long lasting durability.



### **POLARTEC® POWER STRETCH® PRO™**

La matière Power Stretch® Pro™ utilise une technologie de tricot résistant à l'abrasion qui lui confère une capacité d'élasticité et de revenir à sa forme initiale. Cette matière a été créée avec une capacité d'élasticité dans les 4 sens ce qui permet une bonne mobilité de la matière sans se déformer.

Power Stretch® Pro™ fabric platform is an abrasion resistant knit technology that delivers the greatest stretch and recovery performance. This fabric platform is engineered with an enhanced resilient 4-way stretch capability to enable full range of motion without losing its form.



### **POLARTEC® POWER AIR™**

Le Polartec® Power Air™ est une construction tricotée révolutionnaire qui permet d'encapsuler de l'air afin de retenir la chaleur et réduire le rejet de microfibrilles.

Polartec® Power Air™ is a new revolutionary knit construction that encapsulates air to retain warmth and reduce microfiber shedding.



### **POLARTEC® WIND PRO®**

Le Polartec® Wind Pro® est une matière polaire développée pour résister bien plus qu'au froid. Cette construction de matière plus serrée permet la respirabilité et un courant d'air nécessaire au confort mais protège également du vent et des éléments extérieurs.

Polartec® Wind Pro® is an advanced fleece knit developed to resist more than just the cold. This tighter knit construction allows the airflow needed for comfort and breathability, while protecting against the wind and outside elements.



### **POLARTEC® POWER DRY®**

Le Polartec® Power Dry® est une technologie de matière qui permet d'atteindre un meilleur niveau de gestion de la transpiration. Cette construction de matière bi-composants améliore l'absorption mécaniquement ce qui permet à la matière de ne jamais perdre de sa capacité de sécher.

Polartec® Power Dry® fabric technology sets a higher standard for next-to-skin moisture management. Our proprietary bi-component knit construction promotes mechanical wicking, meaning performance is built-in for the life of the fabric.



### **DUPONT SORONA®**

Le Sorona® est une micro-fibre polyester composée à hauteur de 37% d'origine végétale (glucose de maïs). Une douceur incroyable au toucher, un séchage rapide et une excellente évacuation de l'humidité, font du Sorona® une alternative responsable au duvet animal.

Sorona® is a polyester microfibre made from 37% plant material (corn-derived glucose). Soft to the touch, quick drying and excellent at wicking away moisture, Sorona® is a responsible alternative to natural down.

## **THERMOLITE** THERMOLITE®

La fibre fibre Thermolite® est une fibre en polyester, conçue pour reproduire les qualités thermiques du duvet, avec l'avantage supplémentaire de conserver la chaleur même mouillée, elle sèche très vite. Cette fibre a une bonne répartition après lavage et séchage. Son gonflant est une alternative au duvet animal.

Thermolite® fibre is a polyester fibre designed to reproduce the thermal properties of down. It has the added advantage of keeping heat in even when wet, and it dries very quickly. This fibre retains its shape well after washing and drying. Its fill power makes it an alternative to natural down.

## **COOLMAX** COOLMAX®

Coolmax® est une fibre high-tech de référence dans le domaine de la régulation de l'humidité. La technologie en fibres polyester Coolmax® permet d'évacuer rapidement la transpiration vers l'extérieur du tissu, procurant à l'utilisateur une sensation de fraîcheur et de confort.

Coolmax® is the performance fabric that includes an effective fiber-based moisture management system. The system can evacuate perspiration away from the body and through the fabric, where it can evaporate quickly, allowing the wearer to feel cooler and more comfortable.



## **PRIMALOFT** PRIMALOFT®

Primaloft® est un isolant synthétique extrêmement léger et hautement respirant. Ses propriétés déperlantes permettent le maintien du corps au sec et au chaud dans des conditions météorologiques difficiles. Les microfibrilles apportent légèreté et moelleux et permettent de compacter le vêtement pour le transporter facilement. L'isolant Primaloft® garantit un maximum de confort et de praticité.

Primaloft® is a synthetic insulating material that is very lightweight and highly breathable. Its water repellent properties allow it to remain comfortably dry and warm in difficult weather conditions. Its microfibrils are lightweight and warm and allow the item to be compacted for easy transport. The Primaloft® material guarantees you maximum comfort and practicality.



## **REPREVE** REPREVE®

Repreve® est une fibre synthétique fabriquée à partir de bouteilles en plastiques recyclées et d'autres matériaux recyclés. C'est un isolant doux, léger qui retient la chaleur naturelle du corps, son séchage est rapide et son entretien facile. La société Unifi qui fabrique Repreve® a recyclé plus de 17 milliards de bouteilles en plastique usagées.

Repreve® is a synthetic fibre made from recycled plastic bottles and other recycled materials. It is a soft lightweight insulating fabric that retains the body's natural warmth, dries quickly and is easy to look after. Unifi, the company that makes Repreve®, has already recycled over 17 billion used plastic bottles.



BREATHABLE  
RESPIRANT

## **WBI**

Ouate mélangée, composée de laine mérinos naturelle et de fibres creuses synthétiques. Hautement chaude, confortable et respirante. Les fibres creuses synthétiques améliorent le pouvoir isolant de la matière. Naturellement antibactérienne, la laine mérinos maintient le corps au chaud et au sec.

Padding blend made from natural Merino wool and synthetic hollow fibres. Incredibly warm, comfortable and breathable. Synthetic hollow fibres improve the material's insulating properties. Naturally antibacterial, Merino wool keeps the body warm and dry.



## **DUVET**

Source naturelle de chaleur, le duvet vous garantit la meilleure protection contre le froid hivernal et le froid en altitude. Qu'il s'agisse du rapport chaleur-poids, de la compactabilité ou de sa capacité à épouser confortablement les formes du corps, aucun autre isolant ne l'équivaut. L'indice de thermicité du produit est évalué grâce à la proportion de duvet et de plumes. Ainsi, plus ce rapport est élevé plus le garnissage sera chaud et de meilleure qualité.

Down is a natural source of warmth and offers unbeatable protection against the cold temperatures of winter or at high altitudes. Be it in terms of the warmth-weight ratio, its compactness or its capacity to hug the body curves, no other insulation material can match it. The warmth indicator of the product is evaluated by the proportion of down and feathers. The higher this proportion, the warmer and better quality the material will be.



## **CAPACITE D'ISOLATION THERMIQUE**

La capacité d'isolation thermique d'un modèle dépend du poids et du type de garnissage utilisé. Cette capacité d'isolation thermique est exprimée en nombre de flammes et est mesurée en Rct (m².K/W). Il est important de noter que la température ressentie par le client dépendra également de plusieurs autres critères comme son activité (repos, marche, etc.), des autres couches de vêtements portés, etc.

A model's thermal insulation capability depends on the weight and type of padding used. This thermal insulation capability is expressed in number of flames and is measured in Rct (m².K/W). It's important to note that a customer's temperature will also depend on several other aspects like their activity (resting, walking, etc.), how many other layers of clothing they are wearing, etc.

NIVEAU DE CHALEUR	TERME CORRESPONDANT	ÉQUIVALENCE DE TEMPÉRATURE
	ULTRA CHAUD	DE -10°C à -25°C
	TRÈS CHAUD	DE 5°C à -10°C
	CHAUD	DE 15°C à 5°C

## CONCEPT / CONCEPT



### **COMPACT**

Le concept Compact permet de compacter les vêtements et de réduire ainsi leurs volumes pour les glisser plus facilement dans les bagages.

Concept of compactable clothes. Easy to pack, leaving more room in your luggage.



### **RAINPACK®**



**WATERPROOF**  
IMPERMÉABLE



**BREATHABLE**  
RESPIRANT



**WINDPROOF**  
COUPE VENT

Les produits Rainpack® sont légers, imperméables, respirants et compactables dans leurs poches de rangement. Ils protègent en toutes circonstances, quel que soit le temps et sont faciles à emporter.

The Rainpack® products are lightweight, waterproof, breathable and compactable in their storage pockets. They protect in all circumstances, whatever the weather and are easy to take away.

## ELG

### **ELG**

Les produits Extra Light Garment sont extrêmement légers. Résistants au vent et déperlants, ils sont compactables et peuvent être facilement transportés.

Extra Light Garment products are extremely lightweight. Wind-resistant and water-repellent, they are compactable and can be easily transported.

## PARKA 3IN1

### **3EN1**

Les blousons de protection 3en1 Aigle sont déjà combinés à des doublures amovibles grâce à un système d'attaches. Le concept offre 3 porteurs différents pour s'adapter en fonction des saisons : combinés, surveste seule ou veste intérieure seule.

The 3in1 Aigle protective jackets are already combined with removable lining thanks to a fastening system. The concept offers 3 different silhouette options: parka and jacket combined, parka worn by itself or inner jacket worn by itself.

## T-KIT

### **THERMO-KIT®**

Le concept Aigle Thermo-Kit® permet de réaliser des combinaisons interchangeable de vêtements de protection et de doublures chaudes à assembler par un simple système d'attaches par fermeture éclair, bande à fermeture à pression et boucles. Grâce au concept Thermo-Kit®, vos vêtements évoluent au fil des saisons.

The Aigle Thermo-Kit® system enables our warm mid layer garments to be combined by zipper, snap tab and loop, in and out of the inner zippers of our protective shell garments at will, to create single integral cold-weather jackets. Thermo-Kit® permits your garments to evolve in response to the seasons.

## CLIP ON

### **CLIP ON**

Système d'attache avec fermeture pression à l'encolure pour intégrer une veste intérieure compatible.  
Fastening system with snaps at the neckline to attach a jacket underlayer compatible.



### **COOLTOUCH**

COOLTOUCH exprime la sensation de fraîcheur et de confort ressentit par l'utilisateur lorsqu'il revêt un vêtement COOLTOUCH. La température de sa peau décroît rapidement au contact du tissu plus froid.

COOLTOUCH characterizes the cool feeling of the fabric, when the skin comes into contact with a fabric at a temperature lower than its temperature, a quick loss of heat would occur on the surface of the skin. The customer feels cool and comfortable instantaneous when wearing COOLTOUCH garment.

## TRAITEMENT / TREATMENT

### WATER

**REPELLENT** L'agent hydrofuge assure la déperlance et limite l'absorption de l'eau par la matière extérieure. L'application d'un agent chimique sur la surface du tissu permet de le rendre imperméable. AIGLE utilise des traitements hydrophobes sans fluor.

Water resistance treatment offering water repellency, and limiting the absorption of water by the outer material. A chemical agent is applied to the surface of the fabric to make it water resistant. We use DWR (Durable Water Repellent) without Fluorine.



L'eau glisse sur la surface de la matière. La matière ne se gorge pas d'eau, ce qui permet de garder la performance de respirabilité de la matière.

Water slides off the fabric. The fabric will not get waterlogged. The breathability performance is maintained.

### DRY FAST TEXTILE®

Les textiles DFT® absorbent l'humidité du corps, la transfèrent et l'évacuent vers la surface extérieure. Ils séchent rapidement et maintiennent le corps au sec. Les vêtements DFT® assurent un confort pendant et après l'exercice.

DFT® fabrics absorb moisture from the body, transfer it and evacuate it to the outside surface. They dry quickly and keep the body dry. DFT® clothing provides comfort during and after exercise.



Le choix des fibres et du type d'étoffes est primordial pour obtenir cette fonction. Idéalement on recherche une matière légère, peu dense et très poreuse. On va favoriser des fibres qui absorbent peu l'humidité comme le Polyester et le Polyamide. Un traitement chimique hydrophobe peut être une alternative à l'utilisation de ses polymères, cela va diminuer la capacité du matériau à retenir l'humidité.

Afin d'avoir une matière qui sèche rapidement, on privilégie de la maille ou des tissus ajourés.

The choice of fibers and type of materials is essential to get this function. Ideally, we are looking for a light and not dense material with high porosity. We will prefer fibers that absorb little moisture such as Polyester and Polyamide. A chemical hydrophobic treatment can be an alternative to the use of these polymers, this will decrease the ability of the fabric to keep moisture. In order to have a material that dries quickly, we select mesh, knit or openwork fabrics.

### UV-CONTROL®

Les textiles UV-C® agissent comme un filtre solaire, en atténuant les effets nocifs des rayons UV sur la peau. Afin de mesurer cette protection on calcule l'indice de protection contre les rayons UV pour le textile, UPF (Ultraviolet Protection Factor). Plus l'indice est élevé, plus la protection est grande. Par exemple, UPF 40 signifie que plus de 97.5% des rayons UV sont bloqués par le tissu.

UV-C® fabrics work like a filter against the sun, and offer improved UV protection from prolonged exposure to sunlight. UPF: Ultraviolet Protection Factor. UPF 40: 97.5% of UV radiations is blocked by the fabric.

Pour obtenir une telle fonctionnalité, on peut traiter le tissu chimiquement en appliquant une pâte d'enduction ou un agent absorbant d'UV sur la surface du tissu et ainsi bloquer les rayons du soleil.

Il existe également une méthode mécanique qui vise à compresser le tissu de façon à réduire les espaces entre les fils, ce qui limite la traversée des rayons UV.

To achieve this function, the fabric can be chemically treated by applying a coating paste or UV absorber to the surface of the fabric thus the sunlight will be stopped.

There is also a mechanical method, the fabric is compressed to reduce the space between the threads, and limiting UV rays's crossing.



## FIBRE TEXTILE / TEXTILE FIBER



### COTON

Le coton est une fibre végétale naturelle aux multiples propriétés. Doux et confortable, il est hypoallergénique. Le coton a une bonne perméabilité à l'air ce qui lui permet d'être respirant. Il est aussi facile d'entretien.

Cotton is a natural vegetable fibre with multiple properties. It is soft, comfortable and hypoallergenic. Cotton has a good permeability to air, meaning it is breathable. It is also easy to take care of.

### LIBERTY



Liberty est une maison fondée en 1875 par Arthur Liberty. La marque liberty est réputée pour son tissu de coton fin et délicat Tana Lawn®, aux motifs floraux subtils caractéristiques.

Liberty is a company that was founded in 1875 by Arthur Liberty. The Liberty brand is renowned for its Tana Lawn® fine and delicate cotton fabric, with its emblematic subtle floral designs.

### LIN



Le lin est une fibre naturelle et noble, très résistante dont la culture nécessite le moins d'engrais et de pesticides, il présente des propriétés antiallergiques. Extrêmement frais et confortable pour l'été, il laisse respirer la peau et absorbe la transpiration.

Linen is a noble, natural textile made from the fibres of the flax plant. Flax is a very hardy plant which requires less fertilizer and pesticides, in addition it has antiallergic properties. Linen is extremely cool and comfortable to wear during the summer months; it allows the skin to breathe and absorbs perspiration.

### LYOCELL

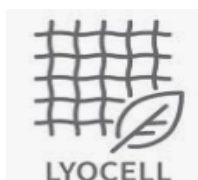

Le lyocell est une fibre artificielle, c'est un type de viscose produite à partir de cellulose (pulpe de bois) provenant de forêts qui ne nécessitent pas d'irrigation ou de pesticides. Le processus de création du lyocell implique des produits chimiques non toxiques et qui sont utilisés en boucle fermée, il n'y a donc pas de rejets dans la nature. Le Tencel™ est une marque déposée de lyocell par Lenzing®. Les matières en lyocell sont solides, douces et résistantes.

Lyocell is an artificial fibre. It is a type of viscose produced from cellulose (wood pulp), originating from forests, that does not require irrigation or chemicals. The process involved in creating Lyocell involves non-toxic chemicals that are used in a closed-loop process, therefore releasing zero emissions into the environment. Tencel™ is a trademark of Lyocell by Lenzing®. Lyocell fabrics are sturdy, soft, and strong.

### PYRATEX®

PYRATEX® est une société novatrice ayant pour but de remplacer les matières synthétiques par des matières naturelles. La gamme PYRATEX® COSMETIC sont des matières en lyocell fabriquées à partir d'algues et de pulpe de bois. Le processus de création de ces matières ne rejette pas de produits chimiques dans la nature. Ces matières ont des propriétés anti-oxydantes et ont de multiples bénéfices pour le porteur.

PYRATEX® is a pioneering company in the textiles industry, whose goal is to replace synthetic fabrics with natural fabrics. The PYRATEX® COSMETIC range offers Lyocell fabrics made from seaweed and wood pulp. The process involved in creating these fabrics does not emit any chemicals into the environment. These fabrics have anti-oxidant properties and a plethora of benefits for the wearer.



**AIGLE FOR TOMORROW**

A partir de 2023, notre programme RSE « Aigle positive Impact » change de nom pour mieux accompagner notre évolution et devient « Aigle for tomorrow ». Cette nouvelle dénomination s’inscrit en conformité avec les lois Climat et Résilience et « Anti-gaspillage pour une économie circulaire » (AGEC). Il est notamment interdit d’écrire qu’un produit est « respectueux de l’environnement ».

Afin d’éviter tout malentendu, notre nouveau nom reflète notre vision engagée pour la mode durable: « Aigle for tomorrow » rappelle notre esprit pionnier. A nous d’agir et d’innover pour changer de l’intérieur notre secteur, pour que l’industrie textile soit toujours plus créative, et pour être à la hauteur des enjeux du futur.

« Aigle for tomorrow » est notre engagement de marque, il guide nos objectifs pour construire - pas à pas - une mode plus responsable. Cette vision s’inscrit dans notre ADN depuis 1853 : Aigle crée des vêtements pour tous les temps et pour longtemps. PARCE QUE CHAQUE GESTE COMPTE.

From 2023, our CSR program "Aigle positive Impact" changes its name to better support our development and becomes "Aigle for tomorrow". This new name is in line with the Climate and Resilience and "Anti-waste for a circular economy" (AGEC) laws. In particular, it is forbidden to write that a product is "environmentally friendly".

In order to avoid any misunderstanding, our new name reflects our committed vision for sustainable fashion: "Aigle for tomorrow" recalls our pioneering spirit. It is up to us to act and innovate to change from within our sector, so that the textile industry is always more creative, and to be up to the challenges of the future.

"Aigle for tomorrow" is our brand commitment, it guides our objectives to build - step by step - a sustainable fashion. This vision has been part of our DNA since 1853: Aigle creates clothes for all weathers without any notion of time. BECAUSE EVERY ACT MATTERS.



Produit, entièrement ou en partie, fait de fibres recyclées issues de l’agriculture biologique ou de fibres cellulosiques, qui limitent leur impact



Fully or partially, made with recycled fibers, organic fibers or sustainable cellulosic fibers

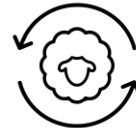

Produit, entièrement ou en partie, fait de fibres animales, qui limitent leur impact

Fully or partially, made with sustainable animal fibers

Un produit répondant aux critères Aigle for tomorrow est un produit qui répond à un des critères ci-dessous:  
A product meeting the Aigle for tomorrow criteria is a product that meets one of the criteria below:



La matière principale (ou tige) du produit doit être composée au minimum de 50% de fibres engagées selon Aigle.

The product's main material (or upper) must be composed of at least 50% considered fibers.

ET

AND

Si le produit est rembourré, le rembourrage doit être composé à 100% de fibres engagées selon Aigle.

If the product is padded (filling), the padding must be made from 100% considered fibers.

Être fabriqué en France

Made in France



AIGLE 1853

THANK  
YOU

AIGLE INTERNATIONAL

SIÈGE SOCIAL : 57 BOULEVARD DE MONTMORENCY - 75016 PARIS

Tel. +33 (0) 1 41 31 74 00 - Fax. +33 (0) 1 41 31 74 10 - [serviceclient@aigle.com](mailto:serviceclient@aigle.com)

INTERNATIONAL CUSTOMER SERVICE : Z.I. D'INGRANDES - B.P. 755 - 86 107 CHÂTELLERAULT CEDEX FRANCE

Tel. +33 (0) 5 49 02 38 00 - Fax. +33 (0) 5 49 02 38 10 - [customerservice@aigle.com](mailto:customerservice@aigle.com)

[www.aigle.com](http://www.aigle.com)